

**BRUGSANVISNING  
OG  
RESERVEDELSLISTE  
FOR  
THYREGOD 2 RK. ROE-COMBINER  
MODEL T 2**

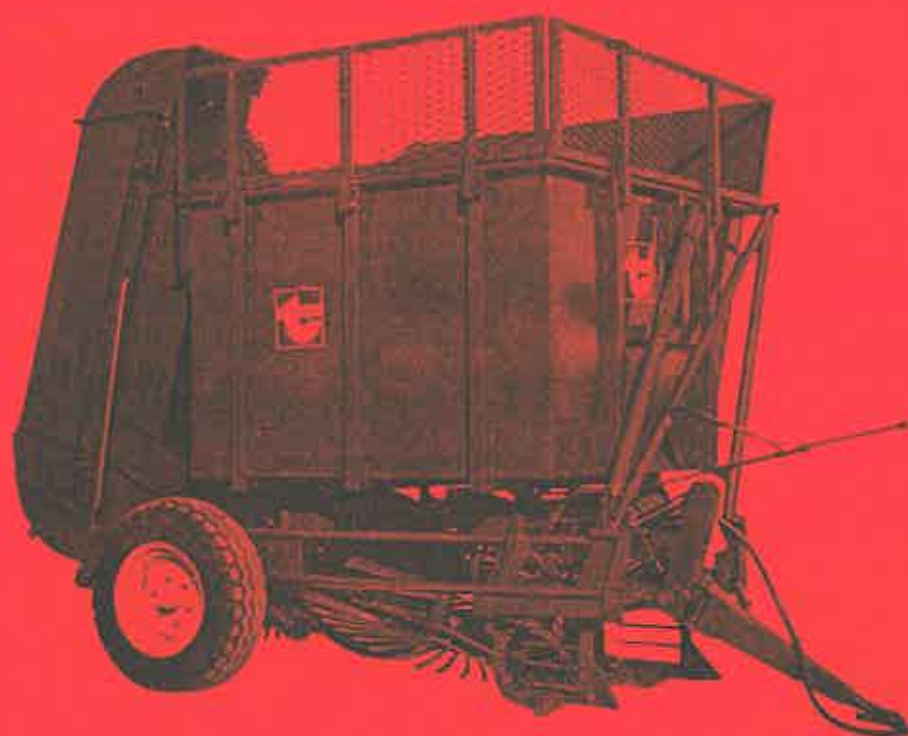

**TRAKTORREDSKABSFABRIKKEN  
H. A. NORLYK & SØNNER A/S  
THYREGOD  
TLF. (05) 73 40 99  
DK 7323 Give**



# BRUGSANVISNING

## Tilkobling til traktor:

Roooptagerens trækboom er forsynet med frækeje og kobles til traktorens trækgefæl. Normalhøjde ca. 400 mm.

Kraftoverføringsakselen tilpasses på længde, således at den ikke skubbes helt sammen hverken i transport- eller arbejdsstilling eller under drejning. Skån akselen ved at koble kraftudtaget fra under skarpe drejninger.

Kraftoverføringsakselen (der normalt medfølger maskinen) er forsynet med sikkerhedskobling for at sikre maskineriet mod overbelastning. Koblingen er indstillet på 22-24 kgm.

Omdrejninger på kraftudtag 540 omdr./min

Standardmaskinen med mekanisk sideindstilling af trækboomen er forsynet med en hydraulisk tre-gangsskifteventil for henholdsvis skærloft og tipning af tank. Skifteventilen er forsynet med en trykslange med lynkobling (han). Lynkoblingens anden del (hun) monteres på traktoren og forbindes til dens udtag for fjerncylinder. Forskrumning med gevind passende for vedkommende traktormærke medleveres, når traktormærke opgives.

Det medleverede rør til lynkoblingen afkortes eventuelt for at få en passende slangelængde.

Når stangen er monteret, bør lynkoblingens to beskyttelseshætter sættes sammen for at undgå tilsmudsning, og ved frakobling påsættes hver sin koblingshalvdel.

Hydraulikbetjeningen sker nu fra traktorens hydraulikhåndtag og håndtaget 1 (fig. 1).

Håndtaget trykkes ind for skærloft.

Håndtaget rykkes ud for tipning af tank.



Fig. 1.

Når tanken returnerer ved sin egenvegt med traktorens hydraulikhåndtag i sænkestilling, skal den presse olien gennem maskinens ventil og slange og gennem traktorens ventil tilbage til bagtojet. Det er derfor af betydning, at gennemløbet i ventilen er så stort som muligt.

Til visse traktormærker kan der leveres en hurtig-sænkerventil, der leder retur-olien udenom den egentlige ventil direkte ned i bagtojet.

Det anbefales at montere en sådan ventil. Såfremt den kan leveres, er den i almindelighed påkrævet.

Liftarmene bør låses eller fastbindes i topstillingen, dels for ikke at synke betjeningen, dels for ikke at komme ind under kraftoverføringsakselen eller hydraulikslangen.

Roo-combiner T-2 med hydraulisk sidestyr er forsynet med en hydraulisk styreventil med 3 enheder for betjening af henholdsvis sidestyr, skærloft og tipning af tank.

Ventilens trykslange (med lynkobling, han) kobles til traktorens udtag for fjerncylinder som nævnt under standardmaskinen. Returslangen (med lynkobling, hun) forbindes på nemmeste måde direkte til traktorens oliebeholdning ved gevindstuds, hvor en sådan forefindes, ved boring af gevindhul i påfyldningsdækslet eller på anden måde. Også ved maskine med hydraulisk sidestyr bør liftarmene låses eller fastbindes i topstilling.

Til- og frakobling af hydraulikslangerne må kun ske når traktorens hydraulikhåndtag står i neutralstilling.

Når slangerne er tilkoblet, sættes traktorens hydraulikhåndtag i hævestilling. Olien cirkulerer da gennem trykslangen til ventilen og gennem returslangen tilbage til traktoren, så længe styreventilens tre håndtag står i midterstilling.

Det bemærkes, at hydraulikhåndtaget på enkelte traktormærker er fjederbelastet, så det ikke kan blive stående i hævestilling, hvorfor der her må anbringes en låseanordning.

Den hydrauliske styreventils virkemåde er følgende:

**Venstre ventilsektion** påvirker cylinder for sidestyr. Når håndtaget rykkes ud, forskydes maskinen mod højre, og når håndtaget trykkes ind, forskydes maskinen mod venstre. I midtstilling er cylinderen låst i begge retninger.

**Midterste ventilsektion** påvirker cylinder for skærloft. Når håndtaget rykkes ud, hæves maskinens for- og dermed skærene. Når håndtaget trykkes ind, sænkes maskinen ved sin egenvegt, til skærene når jorden, eller trækboomen går mod stop. I midtstilling er maskinen låst i den ønskede højde (nedsynkning forhindret).

**Højre ventilsektion** påvirker cylinder for tank. Når håndtaget rykkes ud, tipper tanken. Når håndtaget trykkes ind, sænkes tanken ved sin egenvegt og stopper mod gallerne på maskinens stel. I midtstilling er tanken låst (nedsynkning forhindret).

**NB:** Det kan være nødvendigt, når man kobler maskinen til traktoren, først at bakke så tæt hen til maskinen, at hydraulikslangerne kan kobles til, og derefter trykker midterste ventilstang ind, medens man hæver maskinens trækboom op til trækgefælthøjde.

Styreventilens endedæksler og håndtagshuse er gennem drækanaler i forbindelse med ventilens returslange og må ikke udsættes for det max. arbejdstryk. Dette kan ske ved fejlbetjening, når man glemmer at stille traktorens hydraulikhåndtag i neutralstilling for frakobling og desuden frakobler returslangen først. Ventilen kan da ikke komme af med olien, der har max. arbejdstryk, og det flåde endedæksel på højre ventilsektion sprænges.

### Traktorens hydraulikanlæg

Det er vigtigt, at olien i traktorens hydraulikanlæg er absolut fri for urenheder og ikke for svær, da tanken, når den returnerer ved sin egen vægt, skal presse olien gennem ventilen og slangen tilbage til traktoren.

Olietrykket bør ikke være mindre end 120 kg/cm<sup>2</sup> for at udnytte tankens kapacitet fuldt ud.

Den nødvendige oliemængde til cylindrene udgør ca. 7,4 ltr. Har traktoren mindre oliemængde til rådighed for fjerncylinder, må der monteres en ekstra oliebeholder på traktoren.

### Dybderegulering af skær

Reguleringen foregår ved indstilling af møtrikken 2 (fig. 1). Møtrikken virker som mekanisk dybdestop og indstilles på den maximale dybde, man ønsker at køre med med tom tank. Når tanken efterhånden fyldes, synker hjulene dybere i; man kan da hæve skærene en smule ved hjælp af løftecylinderen.

### Sideindstilling af maskinen

På standardmaskinen sker sideindstillingen ved hjælp af spindelen 3 (fig. 1).

På maskinen med hydraulisk sidestyr sker sideindstillingen ved hjælp af en cylinder, der betjenes fra venstre ventilsektion.

### Kædestramning

Forreste kædeetræk strammes ved at fjerne skærmen 4 (fig. 1) og spænde strammeklodsen.

Rensekæden 2 (fig. 3) strammes med skruerne 1 (fig. 3).

Elevatorkæden 3 (fig. 3) strammes ved at spænde møtrikkerne 1 (fig. 2), husk forinden at løsne møtrikkerne 2 (fig. 2).

Drivkæde for elevator 3 (fig. 2) strammes efter hver stramning af elevatorkæde og i øvrigt efter behov ved at spænde møtrikkerne 2 (fig. 2), til kæden er passende stram, dvs. til de to kædeparter netop kan klemmes sammen med hånden ovenfor strammeklodserne 4 (fig. 2).

Strammeklodserne skal ligge an mod kæden for at hindre kædeslyng.

Rensekæden 2 (fig. 3) og elevatorkæden 3 (fig. 3) strammes første gang efter 2-3 timers kørsel.

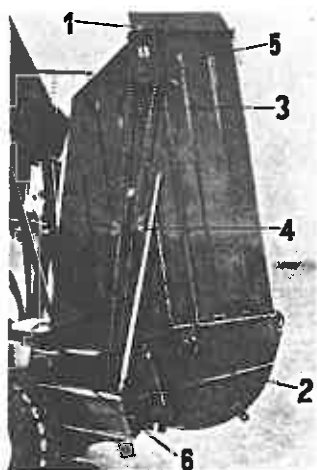

Fig. 2.

### Syncronisering af elevatorkæde og renskæde

Medbringerne på de to kæder 2 og 3 (fig. 3) skal have den på figuren viste indbyrdes stilling, hvorfor der ikke må tages led af de to kæder.

Syncroniseringen kan indstilles ved at løsne møtrikkerne 2 (fig. 2) helt og flytte drivkæden 3 (fig. 2) på kædehjulet 5 (fig. 2).

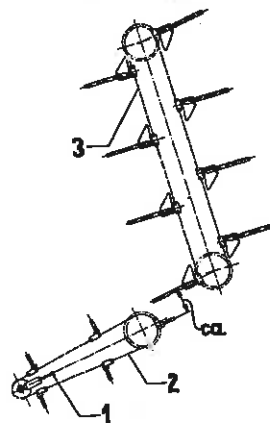

Fig. 3.

### Hjulstilling: (fig. 4)

Sporvidde indstillelig fra 1620-2470 mm. Sporvidde 1620 kun under gunstige terrænforhold.

Hjulene må ikke flyttes længere ud end til den gule farve kommer til syne på hjulakselen.

Luftryk: 3,0 ato.

Husk at efterspænde hjulmøtrikkerne efter ca. 8 timers kørsel.

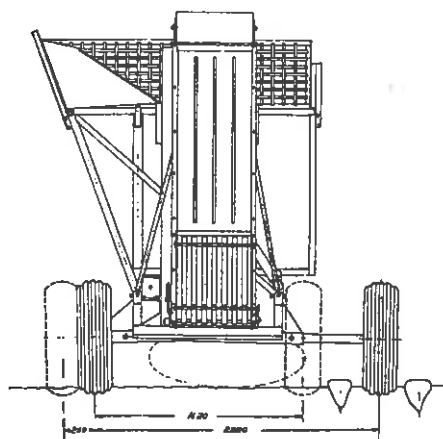

Fig. 4.

### Nogle praktiske vink

Påbegynd. ikke tipning af tank under kørsel; men sænk skærene under tipning. Maskinen kan lide overlast f. eks. ved kørsel over ujævnt terræn under tipning.

Maskinens hydrauliske cylindre er forsynet med hydrofit-manchetter som pakning og udvendige skraberings til at holde stempelstangen ren. Ved utætheder, der viser sig ved, at der presses olie ud ved skraberingsen, bør pakningerne skiftes ud.

Et særligt forhold gør sig gældende ved tankcylindrene. Hvis tanken står halvt-tippet f. eks. natten over, kan der, selv ved en minimal utæthed i den ene cylindres pakning, samle sig en del olie ovenover denne cylindres stempel. Man bør derfor i sådanne tilfælde tippe forsigtigt i top, for at olien, der har samlet sig foran stemplet, kan nå at presses ud ved skraberingsen. I modsat fald kan tanken evt. tage skade.

## SMØRESKEMA

### Fedtsmøring 1-2 gange ugentlig:                      Antal nipler:

Trækbom .....	2
Spindel f. sideindstilling af trækbom .....	2
Cylinder for skærløft .....	1
Spindel for dybderegulering .....	1
Møtrik for dybderegulering .....	1
Kryds i kraftoverføringsaksel .....	2
Kardankryds foran gearkasse .....	1
Grenhjul .....	1
Lejer for tank .....	2
Lejer for tankcylindre .....	2
Arm for strammerulle, bagerste kædeetræk .....	1

### Fedtsmøring 1 gang årligt (og meget lidt):

Flangelejer for mangenotaksel .....	2
Flangeleje for lang transmissionsaksel .....	1
Flangeleje for trækaksel til rensekæde .....	2
Flangelejer for elevatoraksel, nederste .....	2
Flangelejer for elevatoraksel, øverste .....	2
Sikkerhedskobling på kraftoverføringsaksel ....	1
Sikkerhedskobling foran vinkelgearkasse .....	1
(De forreste, 9 tds.-kædehjul på rensekæden og strammerullen for bagerste kædeetræk er forsynet med helt lukkede kuglelejer, skal ikke smøres).	

### Oliesmøring 1 gang ugentlig:

Rullekæde for forreste kædeetræk.

Rullekæde for elevatorkædeetræk.

Kontrol evt. efterfyldning af olie på gearkasser - bør foretages 1 gang årligt.

Gearkasse for roulet 5 (fig. 1) indh.  $\frac{3}{4}$  ltr. BP olie GR 425 EP eller tilsv. kvalitet.

Vinkelgearkasse 6 (fig. 2) indh.  $\frac{3}{4}$  ltr. BP olie GR 425 EP eller gearolie SAE 90.

# INDHOLDSFORTEGNELSE

	side
LØFTECYLINDER - DYBDEREGULERING .....	1 a
TRÆKBOM - SIDESTYR standard .....	1 a
LØFTECYLINDER - DYBDEREGULERING .....	2 a
TRÆKBOM - HYDRAULISK SIDESTYR .....	2 a
TRANSPORTHJUL .....	3 a
GEARKASSE - ROULET .....	4 a
GEARKASSE - ROULET .....	4 b
GEARKASSE - ROULET .....	4 c
LEDESKINNER - OPTAGERJERN - SKÆRME .....	5 a
TRANSMISSION I .....	6 a
TRANSMISSION I .....	6 b
TRANSMISSIONSAKSEL - SIKKERHEDSKOBLING .....	7 a
VINKELGEARKASSE .....	7 a
ELEVATOR - NEDERSTE DEL .....	8 a
BUNDRIST - STENFÆLDE .....	9 a
ELEVATOR - ØVERSTE DEL .....	10 a
ELEVATOR - ØVERSTE DEL .....	10 b
ELEVATOR - ØVERSTE DEL .....	10 c
ELEVATORKÆDETRÆK .....	11 a
SKÆRME FOR ELEVATOR OG RENSEELEVATOR .....	12 a
ELEVATORTOP .....	13 a
TANKSTATIV - TANKCYLINDER I .....	14 a
TANKSTATIV - TANKCYLINDER II .....	15 a
SLIDSKE OG HÆKKE FOR TANK .....	16 a
HYDRAULISK UDSTYR standard .....	17 a
TREGANGSVENTIL .....	18 a
HYDRAULISK SIDESTYR Til og med 1972 .....	19 a
HYDRAULISK SIDESTYR Fra og med 1973 .....	19 b
HYDRAULIKVENTIL Til og med 1972 .....	20 a
HYDRAULIKVENTIL Fra og med 1973 .....	20 b
BREMSE FOR ROULET .....	21 a
TANKSTATIV - TANKCYLINDER I Højtip .....	25 a
TANKSTATIV - TANKCYLINDER II Højtip .....	26 a
SLIDSKE OG HÆKKE FOR TANK Højtip .....	27 a
STØTTEHJUL Højtip .....	28 a
HYDRAULISK UDSTYR Højtip .....	29 a
STENU DLØSERSKÆR .....	30 a

1 a

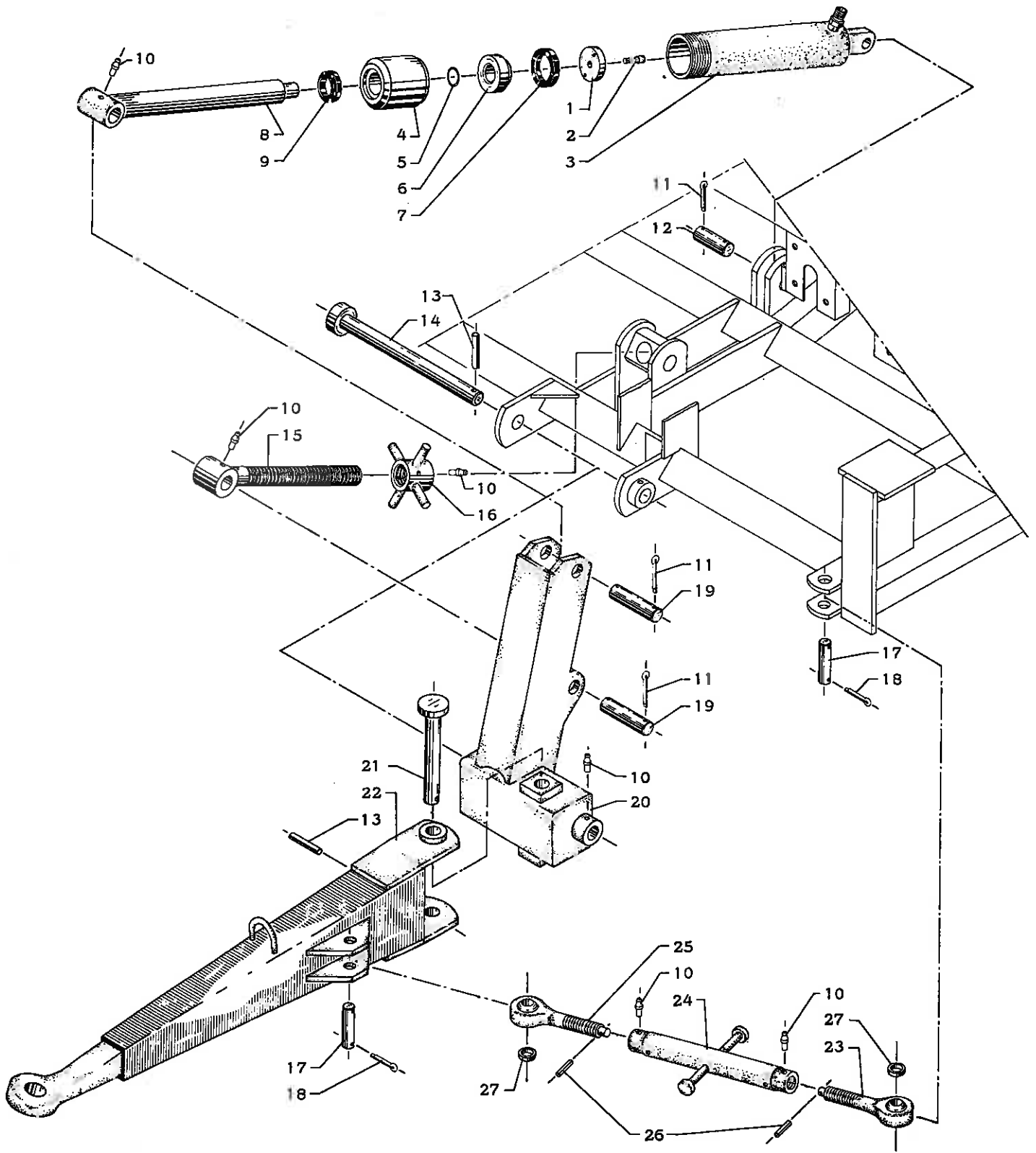



ROE -  
COMBINER

# LØFTECYLINDER TRÆKBOM DYBDEREGULERING SIDESTYR - STANDARD

1a

Pos. nummer	Bestillings-nummer	Benævnelse
	23 201 040	Løftecylinder komplet, (pos. 1-10)
1	23 407 510	Skive
2	00 905 584	Unbrakoskrue 1/2" x 1.1/4" C.
3	23 301 920	Cylinder
4	23 407 520	Omløber
5	00 700 424	O-ring 29,2 x 3
6	23 407 500	Stempel
7	00 700 047	U-manchet VN 50 - 108 (50 x 70 x 12)
8	23 407 490	Stempelstang
9	00 700 243	Skraberings AS 45 x 60 x 7/10
10	00 501 853	Smørenippel H 1 A 8 mm
11	00 910 164	Split $\phi 5 \times 40$ mm
12	23 411 242	Splitbolt
13	00 911 675	Rørspændstift $\phi 10 \times 55$ mm
14	23 411 211	Bolt for vippebom
15	23 407 700	Spindel for dybderegulering
16	23 410 770	Møtrik
17	23 411 230	Splitbolt
18	00 910 163	Split $\phi 5 \times 35$ mm
19	23 411 241	Splitbolt
20	23 201 460	Vippebom
21	23 411 212	Bolt for trækbom
22	23 201 450	Trækbom
22	23 203 660	Trækbom, lang Ekstraudstyr
	23 201 820	Spindel for sideindstilling, komplet (pos. 10-23-24-25-26)
23	23 411 263	Spindel, links
24	23 411 250	Spindelmøtrik
25	23 411 264	Spindel, ret
26	00 911 368	Rørspændstift $\phi 5 \times 30$ mm
27	23 411 200	Afstandsskive

2a

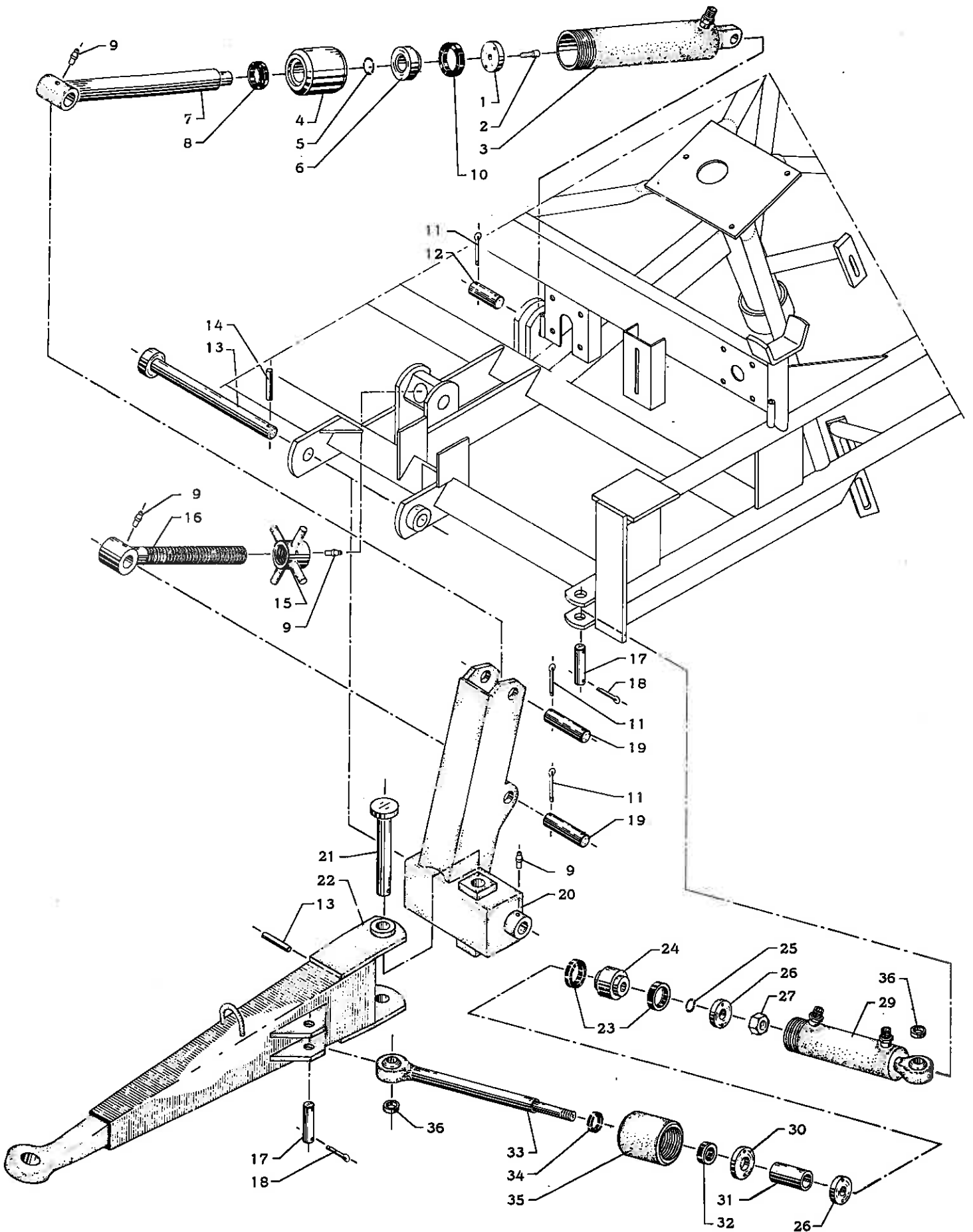





ROE -  
COMBINER

LØFTECYLINDER  
DYBDEREGULERING  
TRÆKBOM  
HYDRAULISK SIDESTYR

2a

Pos. nummer	Bestillingsnummer	Benævnelse
	23 201 040	Løftecylinder, komplet (pos. 1-10)
1	23 407 510	Skive
2	00 905 584	Unbrakoskrue 1/2" x 1.1/4" C.
3	23 301 920	Cylinder
4	23 407 520	Omløber
5	00 700 424	O-ring
6	23 407 500	Stempel
7	23 407 490	Stempelstang
8	00 700 243	Skrabering AS 45 - 60 - 7/10
9	00 501 853	Smørenippel H 1 A 8 mm
10	00 700 047	U-manchet VN 50 - 108 (50 x 70 x 12)
11	00 910 164	Split $\phi 5 \times 40$ mm
12	23 411 242	Splitbolt
13	23 411 211	Bolt for vippebom
14	00 911 675	Rørspændstift $\phi 10 \times 55$ mm
15	23 410 770	Møtrik
16	23 407 700	Spindel for dybderegulering
17	23 411 230	Splitbolt
18	00 910 163	Split $\phi 5 \times 35$ mm
19	23 411 241	Splitbolt
20	23 201 460	Vippebom
21	23 411 212	Bolt for trækbom
22	23 201 450	Trækbom
22	23 203 660	Trækbom, lang Ekstraudstyr
	23 201 840	Cylinder for sidestyrt, komplet (pos. 23-35)
23	00 700 041	U-manchet VN 40 - 121 (40 x 60 x 12)
24	23 411 330	Stempel
25	00 700 420	O-ring 19,2 x 3
26	23 411 320	Skive
27	00 930 011	Møtrik 3/4"
29	23 411 310	Cylinder
30	23 411 290	Skive
31	23 411 300	Bøsning
32	00 700 030	U-manchet VN 30 - 109 (30 x 45 x 10)
33	23 411 270	Stempelstang
34	00 700 230	Skrabering AS 30 x 40 x 7/10
35	23 411 280	Omløber
36	23 411 200	Afstandsskive

3a

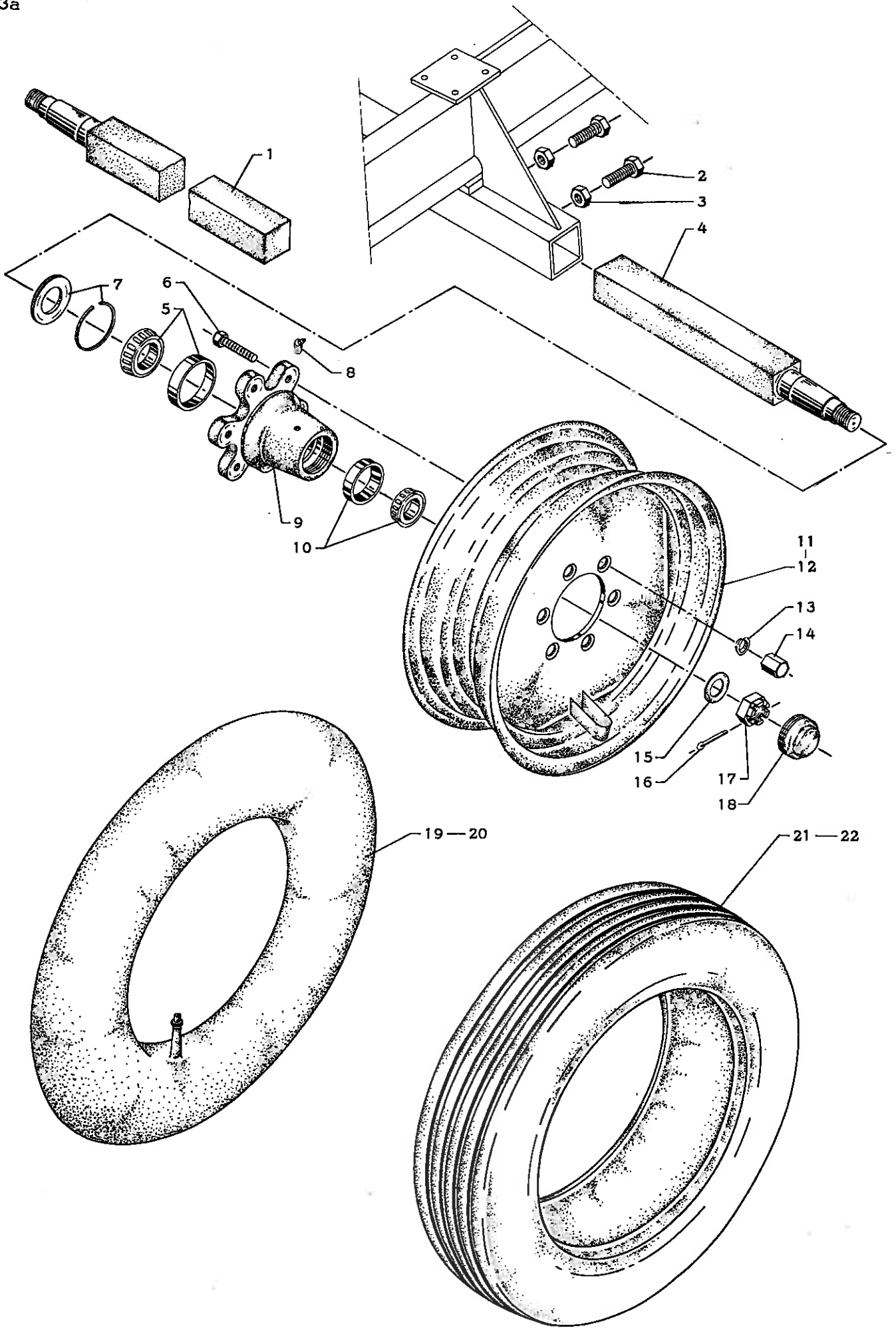



ROE -  
COMBINER

## TRANSPORTHJUL

3a

Pos. nummer	Bestillingsnummer	Benævnelse
1	23 202 311	Hjulaksel, højre
2	00 923 229	Sætskrue 3/4" x 50 mm WG
3	00 930 908	Kontramøtrik 3/4" WG
4	23 202 312	Hjulaksel, venstre
5	00 500 310	Konisk rulleleje 30212
6	00 904 907	Hjulbolt M 18 x 1,5 x 60 mm
7	00 800 286	Pakningsringe SNL 60
8	00 501 940	Smørenippel H3 - 1/8" RG
9	00 800 186	Hjulnav SNL 60
10	00 500 307	Konisk rulleleje 30209
11	00 800 030	Fælg 900 x 18 nr. 18009
12	00 800 036	Fælg 11 x 18 nr. 18011 (ekstraudstyr)
13	00 930 420	Fjederskive, konisk M 18
14	00 930 185	Hjilmøtrik M 18 x 1,5
15	00 930 213	Skive 65,5 x 38,8 x 4 mm
16	00 910 187	Split ø5,5 x 70 mm
17	00 930 138	Kronemøtrik 1.1/2" SAE x 30 mm
18	00 800 236	Navkapsel for SNL 60
19	00 800 130	Slange 10,5 x 18"
20	00 800 136	Slange 12,5 x 18" (ekstraudstyr)
21	00 800 080	Dæk 10,5 x 18" - 8 lags
22	00 800 086	Dæk 12,5 x 18" - 8 lags (ekstraudstyr)

4a

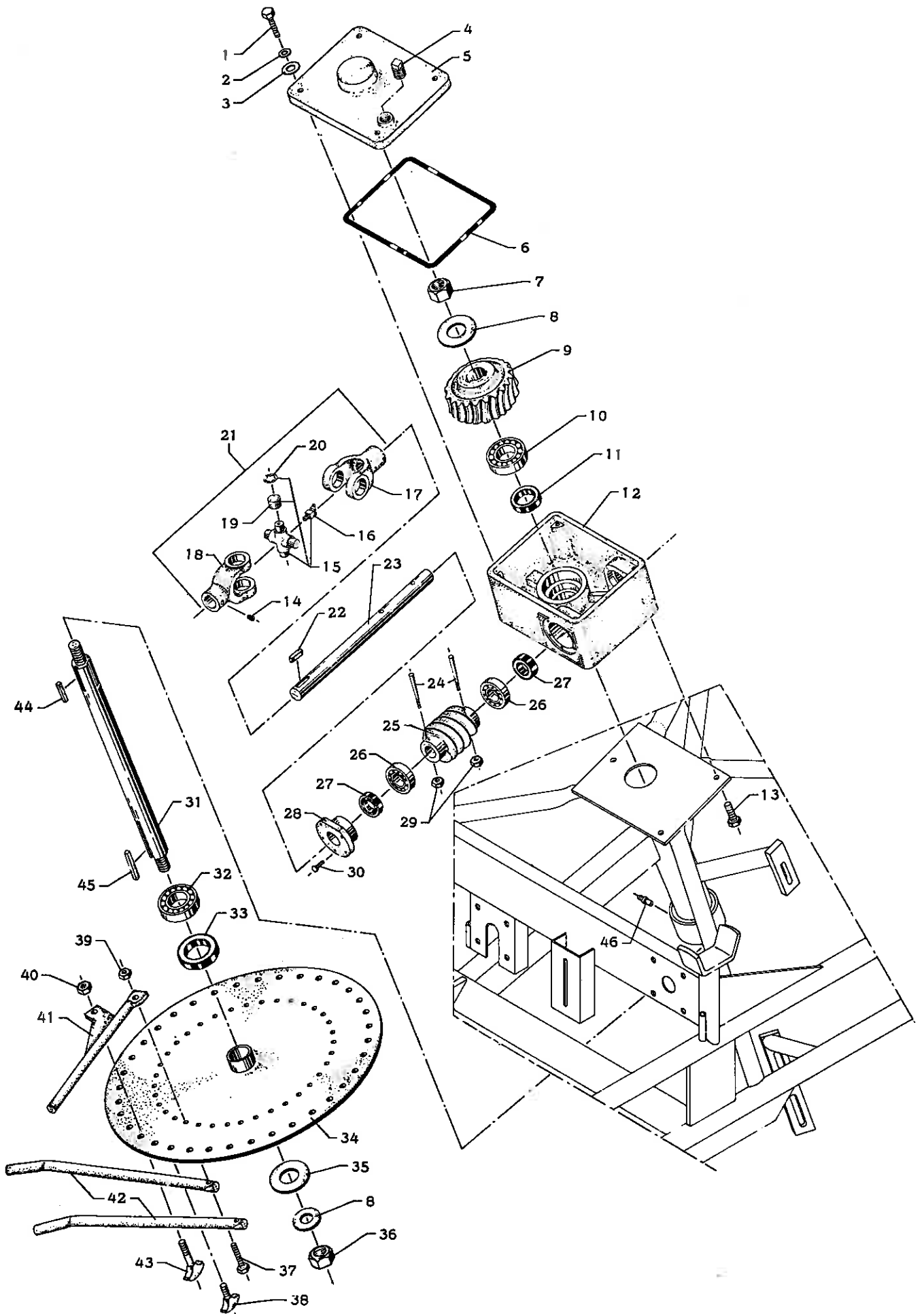



# ROE - COMBINER

# GEARKASSE ROULET

4a

Pos. nummer	Bestillingsnummer	Benævnelse
1	00 923 079	Sætskrue 5/16" WG x 30 mm
2	00 930 400	Skive "bly" $\phi 7 \times \phi 20$
3	00 930 204	Spændeskive $\phi 10 \times \phi 20 \times 1,5$ mm
4	00 940 004	Prop 1/2" RG
5	23 200 271	Dæksel
6	00 600 270	Gummipakning $\phi 6 \times 889$ mm
7	00 930 013	Møtrik 1" WG, højre gevind
8	00 930 211	Spændeskive $\phi 27 \times \phi 55 \times 3$ mm
9	23 302 940	Snekkehjul - højreskåret
10	00 500 021	Kugleleje 6208
11	00 509 095	Simmering 40 x 60 x 10 mm
12	23 100 200	Gearhus
13	00 903 128	Sætskrue 7/16" WG x 25 mm
14	00 905 791	Pinoiskrue 12 x 12 mm MSP
15	00 504 075	Kardankryds, komplet WS nr. 11.03.00
16	00 501 903	Smørenippel H 2 - M 8
17	00 504 076	Gaffel med federnot WS nr. 11.23.32
18	00 504 077	Gaffel med federnot og pinoiskrue WS nr. 11.23.33
19	00 504 078	Nåleleje WS nr.
20	00 932 527	Seeger-ring 27 I
21	23 504 050	Kardanled, komplet WS nr.
22	00 931 366	Pasfeder A-8 x 7 x 40 mm
23	23 408 122	Aksel for gearhus
24	23 404 420	Konisk stift
25	23 403 672	Snekke - højreskåret
26	00 500 056	Vinkelkontaktleje 7206 B
27	00 509 073	Simmering 30 x 50 x 10 mm
28	23 402 500	Dæksel
29	00 930 010	Møtrik 5/16" WG
30	00 923 077	Sætskrue 5/16" WG x 20 mm
31	23 415 010	Rouletaksel
32	00 500 021	Kugleleje 6208
33	00 509 117	Simmering 50 x 80 x 10 mm
34	23 200 410	Roulet
35	00 930 216	Spændeskive $\phi 42 \times \phi 82 \times 5$ mm
36	00 930 110	Møtrik 1" WG, venstre gevind
37	23 415 020	Stålbolt 3/8" SAE x 37 mm
38	23 403 611	Specialbolt for spille 1/2" SAE x 48 mm
39	00 930 030	Møtrik 3/8" SAE
40	00 930 032	Møtrik 1/2" SAE
41	23 408 970	Medbringer
42	23 403 620	Spiller
43	23 403 612	Specialbolt for spille 1/2" SAE x 60 mm
44	00 931 981	Kile 10 x 9 x 45 mm
45	00 931 982	Kile 10 x 9 x 65 mm
46	00 501 853	Smørenippel H 1 A-8 mm

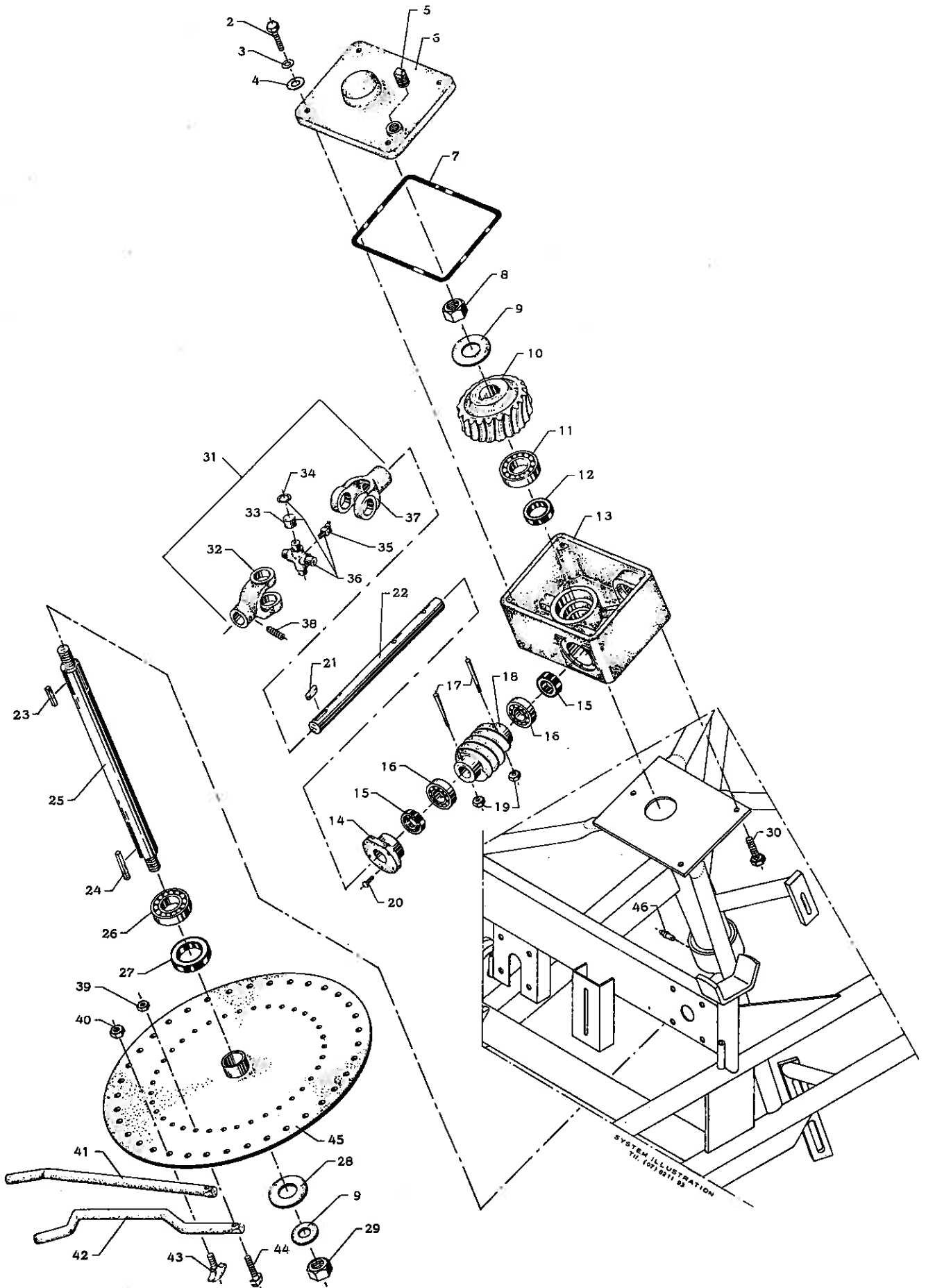



## ROE - COMBINER

## GEARKASSE ROULET

4b

Pos. nummer	Bestillingsnummer	Benævnelse
1		Gearkasse, komplet (pos. 2-29)
2	00 923 079	Sætskrue 5/16" WG x 30 mm
3	00 930 400	Skive "bly" $\phi 7 \times \phi 20$ mm
4	00 930 204	Spændeskive $\phi 10 \times \phi 20$ mm
5	00 940 004	Prop 1/2" RG
6	23 200 271	Dæksel
7	00 600 270	Gummipakning $\phi 6 \times 889$ mm
8	00 930 013	Møtrik 1" WG, højre gevind
9	00 930 211	Spændeskive $\phi 27 \times \phi 55 \times 3$ mm
10	23 302 940	Snekkehjul, højreskåret
11	00 500 021	Kugleleje 6208
12	00 509 095	Simmering 40 x 60 x 10 mm
13	23 100 200	Gearhus
14	23 402 500	Dæksel
15	00 509 073	Simmering 30 x 50 x 10 mm
16	00 500 056	Vinkelkontaktleje 7206 B
17	23 404 420	Konisk stift
18	23 403 672	Snekke, højreskåret
19	00 930 010	Møtrik 5/16" WG
20	00 923 077	Sætskrue 5/16" WG x 20 mm
21	00 931 366	Pasfeder A - 8 x 7 x 40 mm
22	23 408 122	Aksel for gearhus
23	00 931 981	Kile 10 x 9 x 45 mm
24	00 931 982	Kile 10 x 9 x 65 mm
25	23 415 010	Rouletaksel
26	00 500 021	Kugleleje 6208
27	00 509 117	Simmering 50 x 80 x 10 mm
28	00 930 216	Spændeskive $\phi 42 \times \phi 82 \times 5$ mm
29	00 930 110	Møtrik 1" WG, venstre gevind
30	00 903 128	Sætskrue 7/16" WG x 25 mm
31	23 504 050	Kardanled, komplet (pos. 32-38)
32	00 504 077	Gaffel med federnot og pinolskrue, WS nr. 11.23.33
33	00 504 078	Nåleleje WS nr.
34	00 932 527	Seeger-ring 27 - 1
35	00 501 903	Smørenippel H2 - M8
36	00 504 075	Kardankryds, komplet WS nr. 11.03.00
37	00 504 076	Gaffel med federnot WS nr. 11.23.32
38	00 905 791	Pinolskrue 12 x 12 mm MSP
39	00 930 030	Møtrik 3/8" SAE
40	00 930 032	Møtrik 1/2" SAE
41	23 403 620	Spiller
42	23 202 741	Spiller, forkrøbbet
43	23 403 611	Specialbolt for spille 1/2" SAE x 48 mm
44	23 415 020	Specialbolt for spille 3/8" SAE x 37 mm
45	23 200 410	Roulet
46	00 501 853	Smørenippel H1A - 8 mm

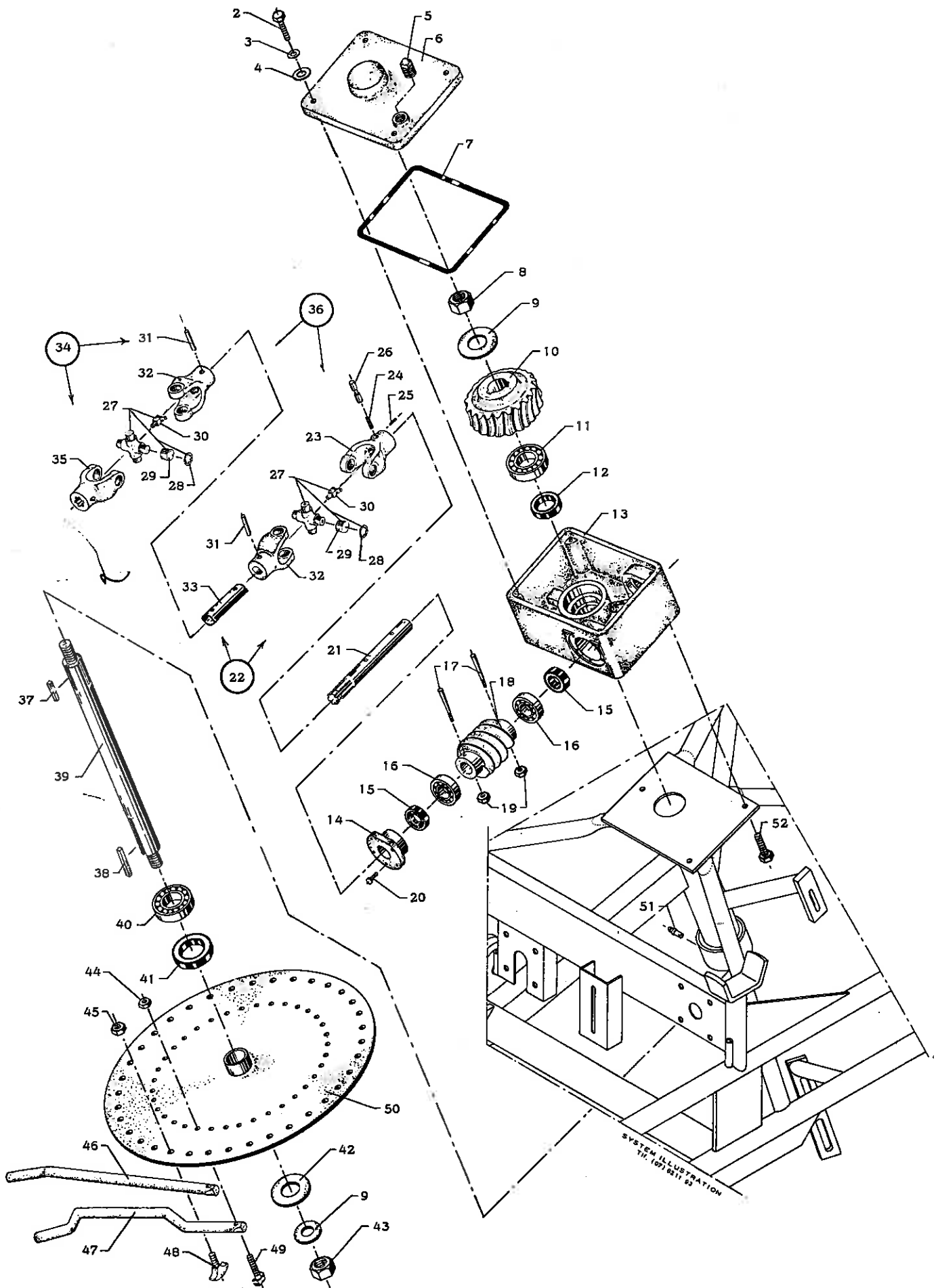





# ROE - COMBINER

# GEARKASSE ROULET

4c

Pos. nummer	Bestillingsnummer	Benævnelse
1		Gearkasse, komplet (pos. 2-21 og 37-43)
2	00 923 079	Sætskrue 5/16" WG x 30 mm
3	00 930 400	Skive "bly" $\phi 7 \times \phi 20$ mm
4	00 930 204	Spændeskive $\phi 10 \times \phi 20$ mm
5	00 940 004	Prop 1/2" RG
6	23 200 271	Dæksel
7	00 600 270	Gummipakning $\phi 6 \times 889$ mm
8	00 930 013	Møtrik 1" WG, højre gevind
9	00 930 211	Spændeskive $\phi 27 \times \phi 55 \times 3$ mm
10	23 302 940	Snekkehjul, højreskåret
11	00 500 021	Kugleleje 6208
12	00 509 095	Simmering 40 x 60 x 10 mm
13	23 100 200	Gearhus
14	23 402 500	Dæksel
15	00 509 073	Simmering 30 x 50 x 10 mm
16	00 500 056	Vinkelkontaktleje 7206 B
17	23 404 420	Konisk stift
18	23 403 672	Snekke, højreskåret
19	00 930 010	Møtrik 5/16" WG
20	00 923 077	Sætskrue 5/16" WG x 20 mm
21	23 418 210	Aksel for gearhus
22	23 504 051	Kardanled, komplet (pos. 23-32)
23	00 504 079	Gaffel 1.1/8" komplet, WS nr. 10.11.00
24	00 504 081	Trykfjeder WS nr. 66.01.00
25	00 911 213	Spændstift $\phi 3 \times 20$ mm
26	00 504 082	Låsestift WS nr. 65.01.00
27	00 504 083	Kardankryds, komplet WS nr. 10.01.00
28	00 932 222	Seeger-ring 22 - 1
29	00 504 078	Nåleleje WS nr.
30	00 501 903	Smørenippel H2 - M8 x 1
31	00 911 574	Rørspændstift $\phi 8 \times 50$ mm
32	00 504 090	Gaffel WS nr. 10.49.00
33	00 504 090	Profilrør WS nr. 75.06.15
34	23 504 053	Kardanled, komplet (pos. 27-32 og 35)
35	00 504 091	Gaffel WS nr. 10.22.198
36	23 504 960	Kardanaksel, komplet (pos. 23-35)
37	00 931 981	Kile 10 x 9 x 45 mm
38	00 931 982	Kile 10 x 9 x 65 mm
39	23 415 010	Rouletaksel
40	00 500 021	Kugleleje 6208
41	00 509 117	Simmering 50 x 80 x 10 mm
42	00 930 216	Spændeskive $\phi 42 \times \phi 82 \times 5$ mm

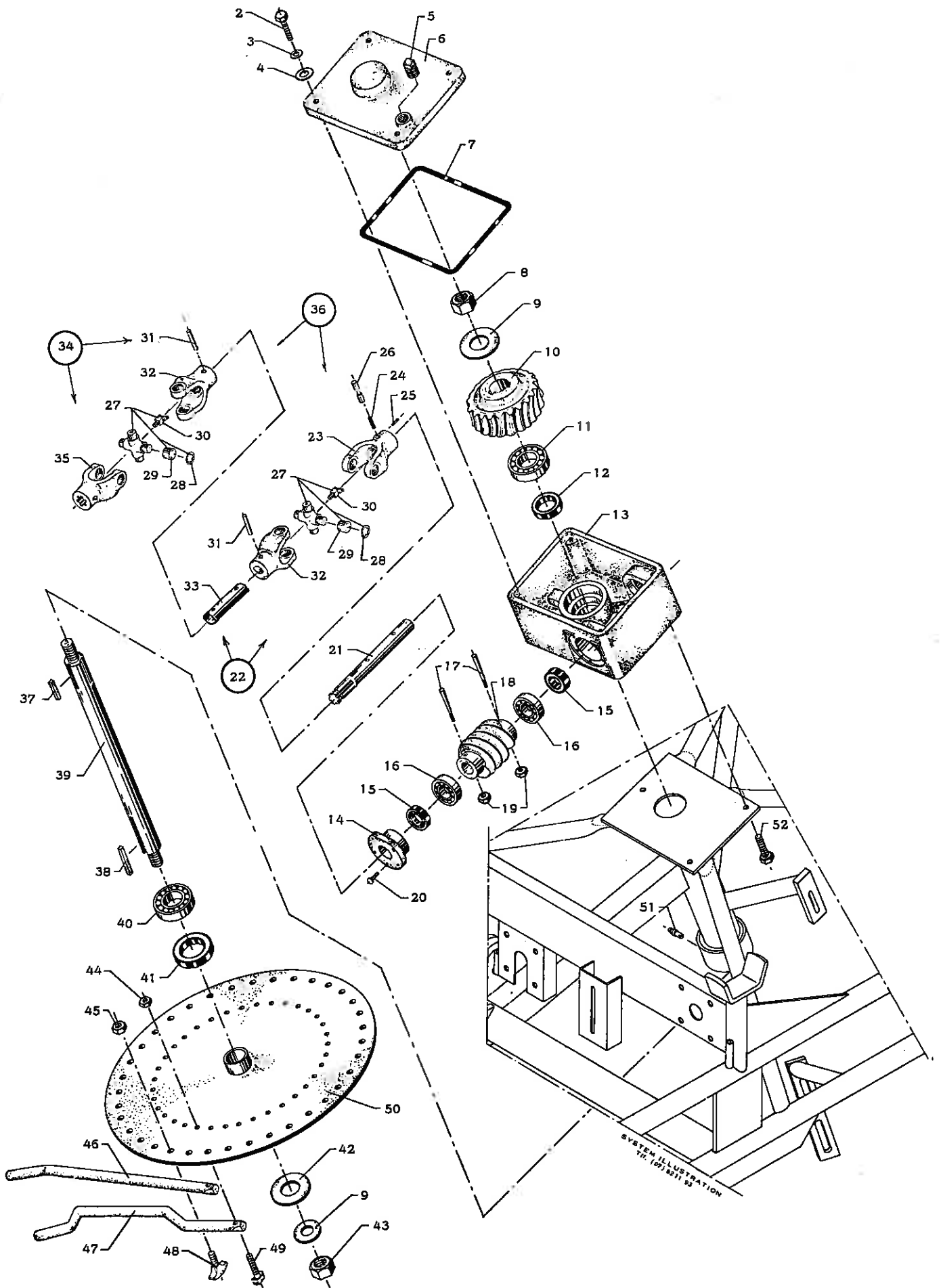



ROE -  
COMBINER

## GEARKASSE ROULET

4c

Pos. nummer	Bestillingsnummer	Benævnelse
43	00 930 110	Møtrik 1" WG, venstre gevind
44	00 930 030	Møtrik 3/8" SAE
45	00 930 032	Møtrik 1/2" SAE
46	23 403 620	Spiller
47	23 202 741	Spiller, forkrøbbet
48	23 403 611	Specialbolt for spille 1/2" SAE x 48 mm
49	23 415 020	Specialbolt for spille 3/8" SAE x 37 mm
50	23 200 410	Roulet
51	00 501 853	Smørenippe! H1A - 8 mm
52	00 903 128	Sætskrue 7/16" WG x 25 mm

Kpl. roulet:

1 stk. 4c-50 rouletplade  
31 stk. 4c-46 rouletgrene  
8 stk. 4c-47 medbringere  
39 stk. 4c-48 T-bolte  
39 stk. 4c-45 møtrik f. do.  
39 stk. 4c-49 spec. bolte  
39 stk. 4c-44 møtrik f. do.

5a

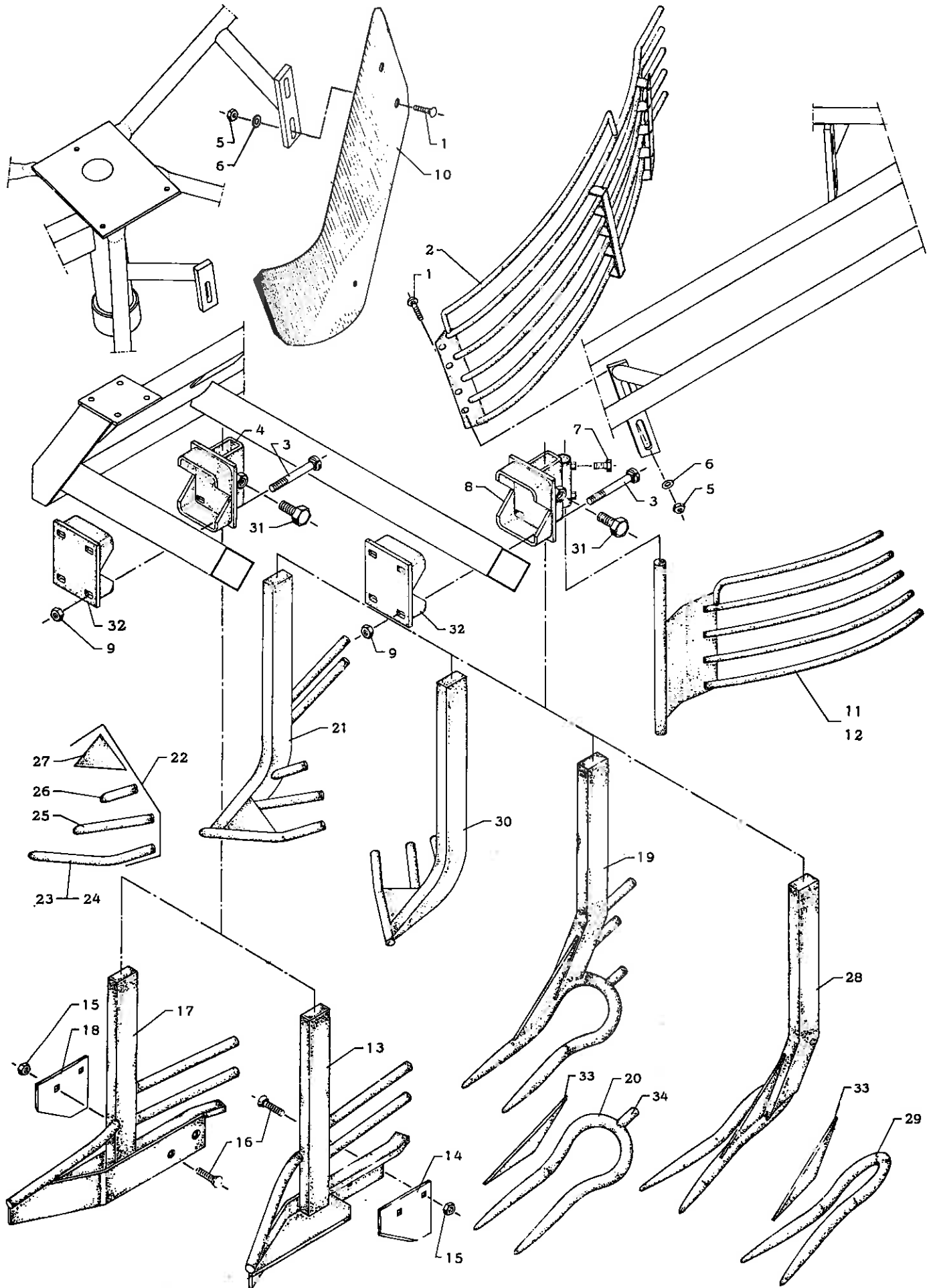



## ROE - COMBINER

# LEDESKINNER OPTAGERJERN SKÆRME

5a

Pos. nummer	Bestillingsnummer	Benævnelse
1	00 924 103	Bræddebolt 3/8" WG x 35 mm
2	23 202 070	Buet skærm
3	23 415 082	Specialbolt 5/8" WG x 135 mm
4	23 303 852	Spændebeslag for optagerjern
5	00 930 706	Møtrik 3/8" WG
6	00 930 205	Spændeskive 23 x 11,5 x 2,5 mm
7	00 923 152	Sætskrue 1/2" WG x 25 mm
8	23 303 851	Spændebeslag for optagerjern
9	00 930 710	Møtrik 5/8" WG
10	23 303 580	Vinkelskærm
11	23 305 210	Flag, standard
12	23 305 220	Flag, lang
13	23 303 911	Ledeskinne (venstre)
14	23 403 832	Forskær (venstre)
15	00 930 007	Møtrik 7/16" WG
16	00 904 250	Plovbolt 7/16" WG x 25 mm
17	23 303 912	Ledeskinne (højre)
18	23 403 831	Forskær (højre)
19	23 202 431	Optagerjern (sukkerroer)højre
20	23 202 151	Gaffel (sukkerroer)højre
21	23 202 421	Optagerjern (foderroer)højre
22	23 301 100	Grene for optagerjern (højre + venstre)
23	23 301 101	Forreste gren, højre optagerjern
24	23 301 102	Forreste gren, venstre optagerjern
25	23 301 103	Mellemste grene
26	23 301 104	Bagerste grene
27	23 301 105	Trekanter
28	23 202 432	Optagerjern (sukkerroer)venstre
29	23 202 152	Gaffel (venstre)
30	23 202 422	Optagerjern (foderroer)venstre
31	00 923 227	Sætskrue 3/4" WG x 40 mm
32	23 303 853	Spændeplade
33	23 412 440	Trekanter
34	23 413 662	Spille

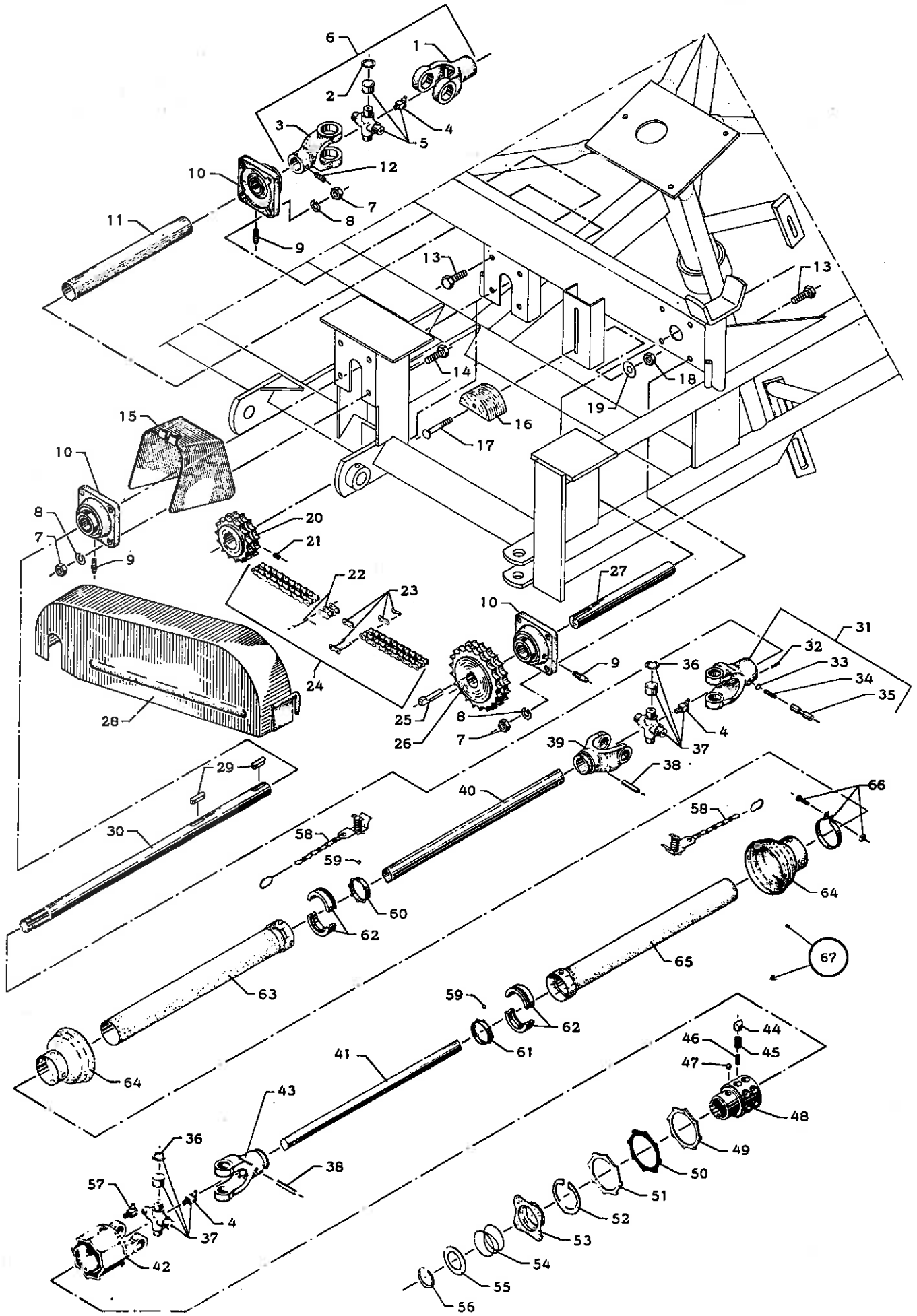



Pos. nummer	Bestillingsnummer	Benævnelse
1	00 504 076	Gaffel med federnot, WS nr. 11. 23. 32
2	00 932 227	Seeger-ring 27-I
3	00 504 077	Gaffel med federnot og pinolskrue, WS nr. 11. 23. 33
4	00 501 903	Smørenippel H2 - M8 x 1
5	00 504 075	Kardankryds komplet, WS nr. 11. 03. 00
6	23 504 050	Kardanled komplet, WS nr.
7	00 930 007	Møtrik 7/16" WG
8	00 930 256	Fjederskive 7/16"
9	00 501 801	Smørenippel H1 - M6 x 1
10	00 500 902	Leje Fy - 30
11	23 408 141	Beskyttelsesrør
12	00 905 791	Pinolskrue MSP 12 x 12 mm
13	00 901 253	Maskinbolt 7/16" WG x 30 mm
14	00 901 254	Maskinbolt 7/16" WG x 35 mm
15	23 303 190	Skærm for kraftoverføringsaksel
16	23 412 260	Strammeklods
17	00 903 410	Brædebolt 3/8" WG x 65 mm
18	00 930 006	Møtrik 3/8" WG
19	00 930 205	Spændeskive 3/8"
20	23 407 793	Kædehjul 15 tænder
21	00 905 448	Pinolskrue 3/8" x 1/2" WSP
22	00 503 242	Samleled 3/4" forkrøbbet
23	00 503 241	Samleled 3/4" lige
24	00 503 247	Rullekæde, komplet 73 led <i>dupl.</i>
25	00 931 049	Hagekile 8 x 7 x 50 mm
26	23 412 271	Kædehjul 3/4" duplex 22 tænder
27	23 408 123	Aksel
28	23 303 210	Kædeskærm
29	00 931 366	Pasfeder A - 8 x 7 x 40 mm
30	23 408 121	Mangenotaksel 1.1/8"
31	00 504 079	Gaffel 1.1/8" komplet, WS nr. 10. 11. 00
32	00 911 213	Spændstift ø3 x 20 mm
33	00 504 080	Skive WS nr. 16. 11. 01
34	00 504 081	Trykfjeder WS nr. 66. 01. 00
35	00 504 082	Låsestift WS nr. 65. 01. 00
36	00 932 222	Seeger-ring 22 I
37	00 504 083	Kardankryds komplet, WS nr. 10. 01. 00
38	00 911 574	Rørspændstift ø8 x 50 mm
39	00 504 084	Gaffel WS nr. 10. 49. 00
40	23 504 225	Profilrør WS nr. 75. 12. 15
40	23 504 227	Profilrør WS nr. 75. 12. 15 Ekstraudstyr
41	23 504 226	Profilrør WS nr. 75. 06. 15
41	23 504 228	Profilrør WS nr. 75. 06. 15 Ekstraudstyr
42	00 504 010	Flangegaffel WS nr. 55. 10. 02
43	00 504 085	Gaffel WS nr. 10. 48. 00
44	00 504 001	Pal WS nr. 55. 01. 03
45	00 504 002	Fjeder, udvendig WS nr. 66. 01. 04
46	00 504 003	Fjeder, indvendig WS nr. 66. 01. 05
47	00 504 009	Kugle 1/2" WS nr. 64. 01. 02
48	00 504 014	Nav, 2 rækket 1. 3/8" WS nr. 55. 14. 06

6a

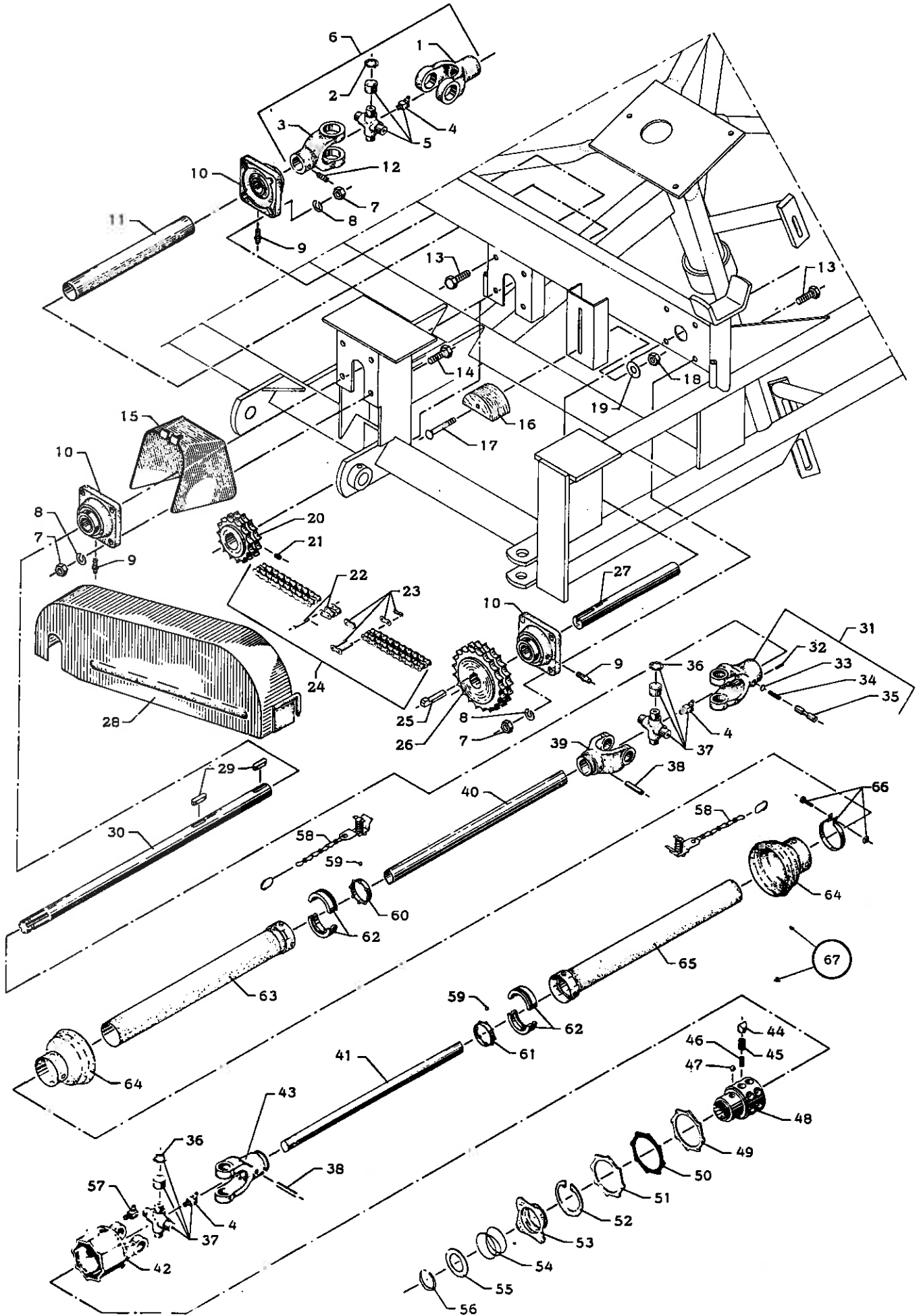





ROE -  
COMBINER

# TRANSMISSION I

6a

Pos. nummer	Bestillingsnummer	Benævnelse
49	00 504 006	Anlægsskive, WS nr. 55.16.00
50	00 504 007	Pakningskive, WS nr. 55.17.00
51	00 504 008	Trykskive, WS nr. 55.15.00
52	00 932 280	Seeger-ring 80 I x 2,5 mm, WS nr. 62.15.00
53	00 504 011	Spærrehylster, WS nr. 65.03.00
54	00 504 012	Trykfjeder, WS nr. 66.01.02
55	00 504 013	Anlægsskive, WS nr. 55.19.00
56	00 932 042	Seeger-ring 42 U x 1,75 mm, WS nr. 62.07.00
57	00 501 928	Smørenippel H 3 - M 8 x 1
58	00 504 701	Holdekæde, WS nr. 82.36.02
59	00 504 725	Kugle 7mm, WS nr. 64.01.07
60	00 504 726	Kugleholderring komplet, WS nr. 83.06.01
61	00 504 727	Kugleholderring, WS nr. 83.06.00
62	00 504 728	Lejering, WS nr. 83.00.00
63	00 504 735	Beskyttelsesrør, udvendig WS nr. 80.35.01. - 83.01.02
63	00 504 737	Beskyttelsesrør, udv. WS nr. 80.35.01. - 83.01.02 Ekstraudstyr
64	00 504 730	Beskyttelsestragt, WS nr. 83.04.03
65	00 504 736	Beskyttelsesrør, indvendig WS nr. 80.34.01. - 83.01.03
65	00 504 738	Beskyttelsesrør, indiv. WS nr. 80.34.01. - 83.01.03 Ekstraudstyr
66	00 504 732	Spændebånd, WS nr. 83.07.01
67	23 504 950	Kraftoverføringsaksel komplet, (pos. 31-66) Igd.: 950 mm
67	23 504 951	Kraftoverføringsaksel komplet, (pos. 31-66) Ekstraudstyr Igd.: 1250 mm

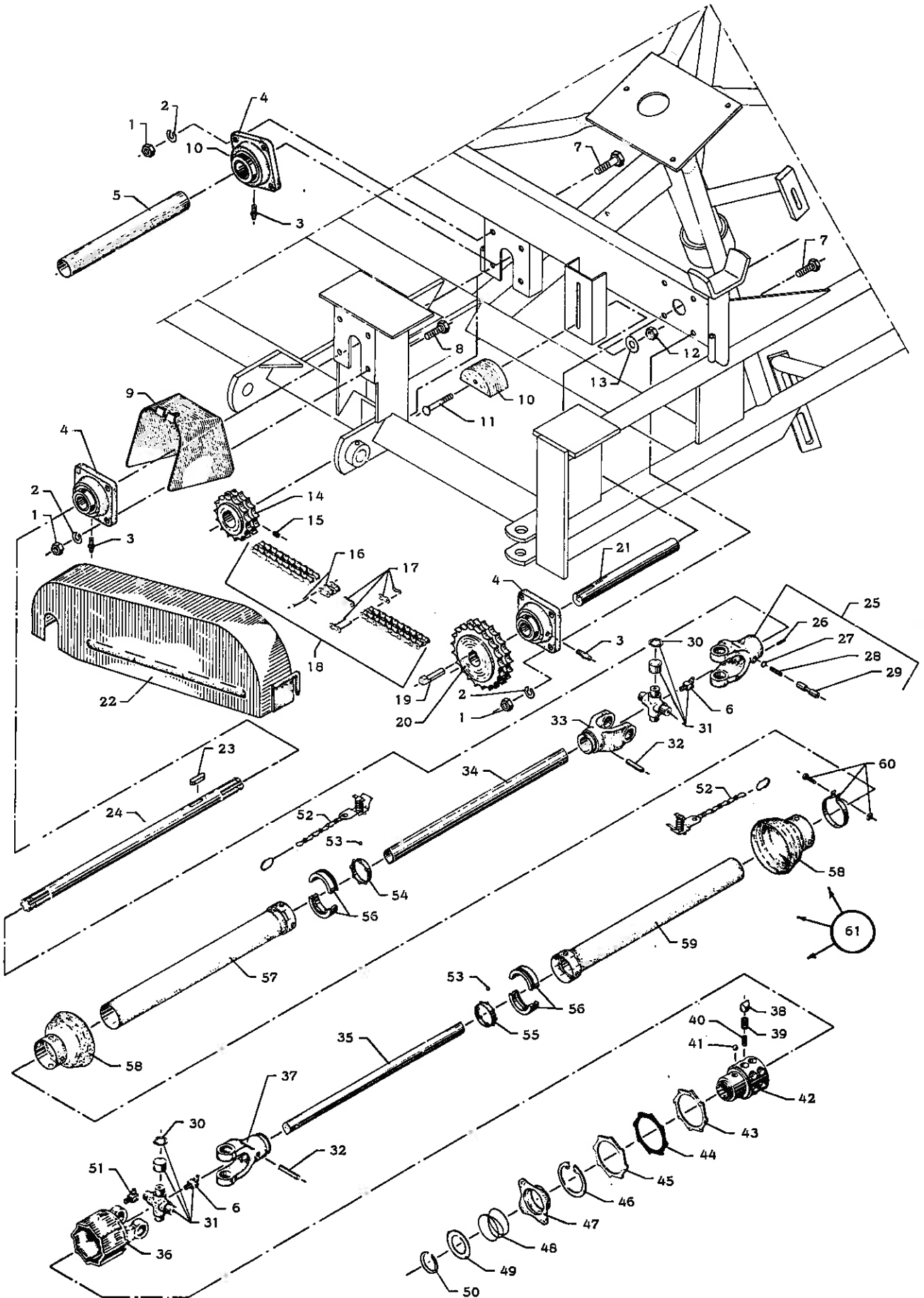



# ROE - COMBINER

6b

## TRANSMISSION I

Pos. nummer	Bestillingsnummer	Benævnelse
1	00 930 007	Møtrik 7/16" WG
2	00 930 256	Fjederskive 7/16"
3	00 501 801	Smørenippel H 1 - M 6 x 1
4	00 500 902	Leje Fy - 30
5	23 408 141	Beskyttelsesrør
6	00 501 903	Smørenippel H 2 - M 8 x 1
7	00 901 253	Maskinbolt 7/16" WG x 30 mm
8	00 901 254	Maskinbolt 7/16" WG x 35 mm
9	23 303 190	Skærm for kraftoverføringsaksel
10	23 412 260	Strammeklods
11	00 903 410	Brædebolt 3/8" WG x 65 mm
12	00 930 006	Møtrik 3/8" WG
13	00 930 205	Spændeskive 3/8"
14	23 407 793	Kædehjul, 15 tænder
15	00 905 448	Pinolskrue 3/8" x 1/2" WSP
16	00 503 242	Samleled 3/4", forkrøbbet
17	00 503 241	Samleled 3/4", lige
18	00 503 247	Rullekæde, komplet 73 led
19	00 931 049	Hagekile 8 x 7 x 50 mm
20	23 412 271	Kædehjul 3/4" duplex 22 tænder
21	23 408 123	Aksel
22	23 303 210	Kædeskærm
23	00 931 366	Pasfeder A - 8 x 7 x 40 mm
24	23 418 220	Mangenotaksel 1.1/8"
25	00 504 079	Gaffel 1.1/8" komplet, WS nr. 10.11.00
26	00 911 213	Spændstift ø3 x 20 mm
27	00 504 080	Skive WS nr. 16.11.01
28	00 504 081	Trykfjeder WS nr. 66.01.00
29	00 504 082	Låsestift WS nr. 65.01.00
30	00 932 222	Seeger-ring 22 l
31	00 504 083	Kardankryds komplet, WS nr. 10.01.00
32	00 911 574	Rørspændstift ø8 x 50 mm
33	00 504 084	Gaffel WS nr. 10.49.00
34	23 504 225	Profilrør WS nr. 75.12.15
34	23 504 227	Profilrør WS nr. 75.12.15 Ekstraudstyr
35	23 504 226	Profilrør WS nr. 75.06.15
35	23 504 228	Profilrør WS nr. 75.06.15 Ekstraudstyr
36	00 504 010	Flangegaffel WS nr. 55.10.02
37	00 504 085	Gaffel WS nr. 10.48.00
38	00 504 001	Pal WS nr. 55.01.03
39	00 504 002	Fjeder, udvendig WS nr. 66.01.04
40	00 504 003	Fjeder, indvendig WS nr. 66.01.05
41	00 504 009	Kugle 1/2" WS nr. 64.01.02
42	00 504 014	Nav, 2 rækket 1.3/8" WS nr. 55.14.06

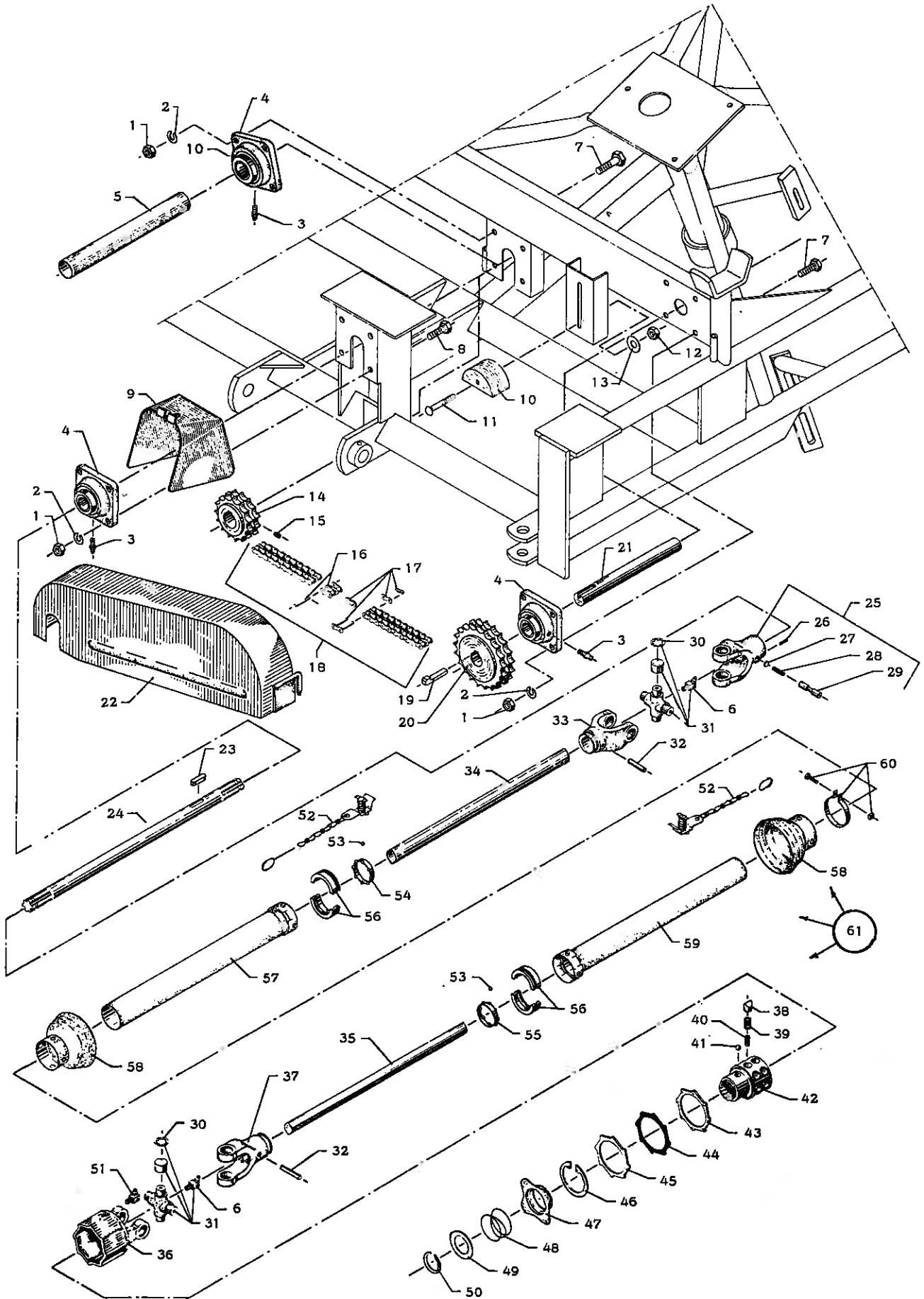



# ROE - COMBINER

# TRANSMISSION I

6b

Pos. nummer	Bestillingsnummer	Benævnelse
43	00 504 006	Anlægsskive, WS nr. 55.16.00
44	00 504 007	Pakningsskive, WS nr. 55.17.00
45	00 504 008	Trykskive, WS nr. 55.15.00
46	00 932 280	Seeger-ring 80 I x 2,5 mm, WS nr. 62.15.00
47	00 504 011	Spærrehylster, WS nr. 65.03.00
48	00 504 012	Trykfjeder, WS nr. 66.01.02
49	00 504 013	Anlægsskive, WS nr. 55.19.00
50	00 932 042	Seeger-ring 42 U x 1,75 mm, WS nr. 62.07.00
51	00 501 928	Smørenippel H 3 - M 8 x 1
52	00 504 701	Holdekæde, WS nr. 82.36.02
53	00 504 725	Kugle 7 mm, WS nr. 64.01.07
54	00 504 726	Kugleholderring komplet, WS nr. 83.06.01
55	00 504 727	Kugleholderring, WS nr. 83.06.00
56	00 504 728	Lejering, WS nr. 83.00.00
57	00 504 735	Beskyttelsesrør, udvendig WS nr. 80.35.01 - 83.01..02
57	00 504 737	Beskyttelsesrør, udvendig WS nr. 80.35.01 - 83.01.02 Ekstraudstyr
58	00 504 730	Beskyttelsestragt, WS nr. 83.04.03
59	00 504 736	Beskyttelsesrør, indvendig WS nr. 80.34.01 - 83.01.03
59	00 504 738	Beskyttelsesrør, indvendig WS nr. 80.34.01 - 83.01.03 Ekstraudstyr
60	00 504 732	Spændebånd, WS nr. 83.07.01
61	23 504 950	Kraftoverføringsaksel komplet, (pos. 25 - 60) lgd.: 950 mm
61	23 504 951	Kraftoverføringsaksel komplet, (pos. 25 - 60) Ekstraudstyr lgd.: 1250 mm

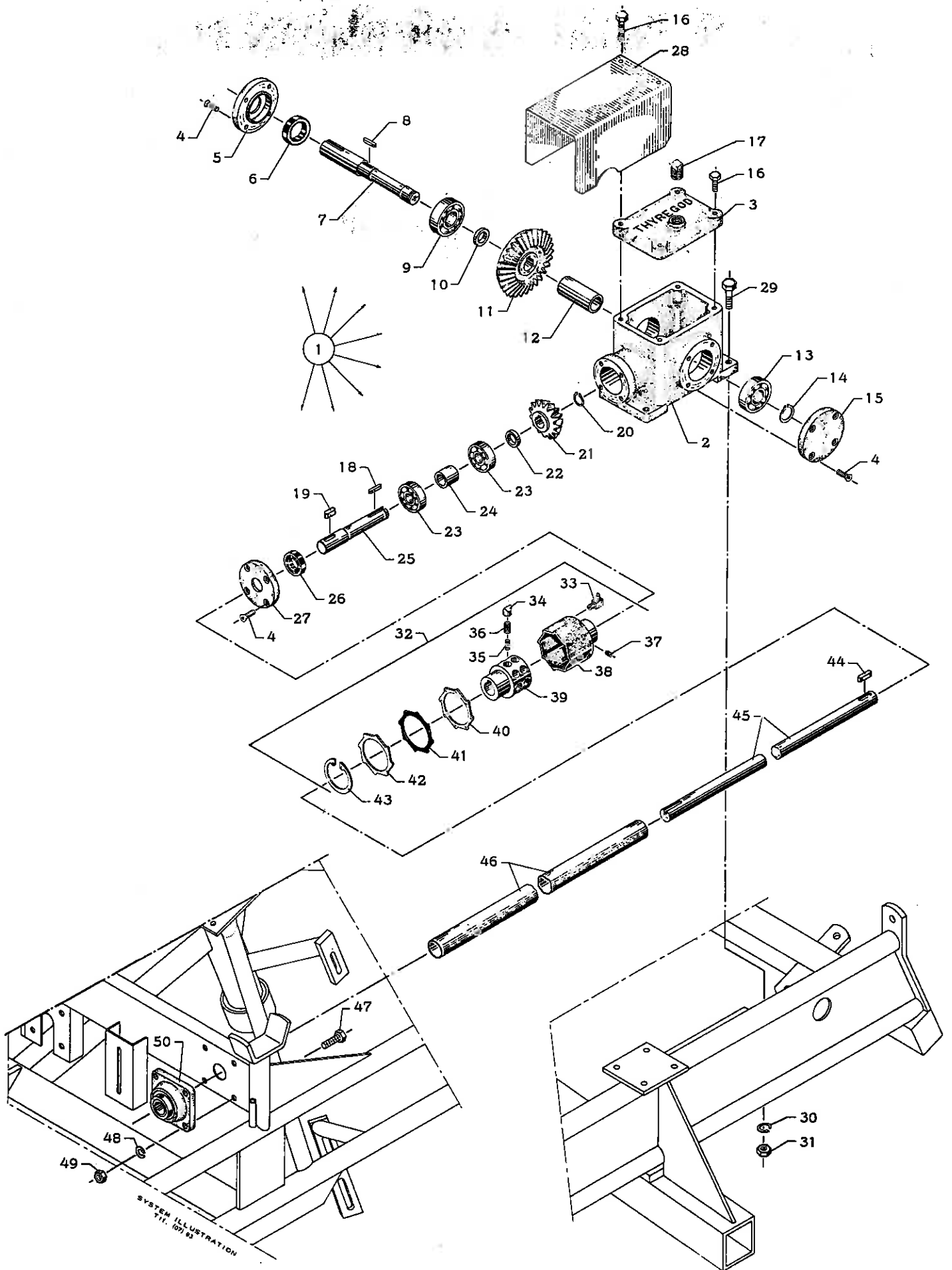



ROE -  
COMBINER

# TRANSMISSIONSAKSEL SIKKERHEDSKOBLING VINKELGEARKASSE

7a

Pos. nummer	Bestillingsnummer	Benævnelse
1	23 201 810	Vinkelgearkasse, komplet (pos. 2-27)
2	23 100 442	Gearhus
3	23 301 990	Topdæksel
4	00 905 636	Unbrakoskrue 5/16" x 25 mm WK
5	23 407 750	Dæksel
6	00 509 086	Simmering 65 x 35 x 12 mm
7	23 411 160	Kronhjulaksel
8	00 931 364	Pasfeder A-8 x 7 x 30 mm
9	00 500 032	Kugleleje 6307
10	23 411 173	Afstandsring
11	23 404 440	Kronhjul 30 indr.
12	23 411 174	Afstandsbojsning
13	00 500 031	Kugleleje 6306
14	00 932 030	Seeger-ring 30 U
15	23 407 740	Dæksel
16	00 903 080	Sætskrue 5/16" WG x 35 mm
17	00 940 004	Prop 1/2" RG
18	00 931 346	Pasfeder A-6 x 6 x 39 mm
19	00 931 364	Pasfeder A-8 x 7 x 30 mm
20	00 932 025	Seeger-ring 25 U
21	23 404 450	Spidshjul 15 indr.
22	23 411 171	Afstandsring
23	00 500 030	Kugleleje 6305
24	23 411 172	Afstandsbojsning
25	23 407 760	Spidshjulaksel
26	00 509 073	Simmering 50 x 30 x 10 mm
27	23 407 730	Dæksel
28	23 411 350	Skærm for sikkerhedskobling
29	00 901 305	Maskinbolt 1/2" WG x 45 mm
30	00 930 257	Fjederskive 1/2"
31	00 930 008	Møtrik 1/2" WG
32	23 504 300	Sikkerhedskobling, komplet (pos. 33-43)
33	00 501 928	Smørenippel H3 - M8
34	00 504 001	Pal WS nr. 55.01.03
35	00 504 003	Fjeder, indvendig WS nr. 66.01.05
36	00 504 002	Fjeder, udvendig WS nr. 66.01.04
37	00 905 776	Pinolskrue M10 x 12 MSP
38	00 504 004	Hus med akselmuffe WS nr. 55.13.146 og 75.60.02
39	00 504 005	Nav, 2 rækket WS nr. 55.14.162
40	00 504 006	Anlægsskive WS nr. 55.16.00
41	00 504 007	Pakningsskive WS nr. 55.17.00
42	00 504 008	Trykskive WS nr. 55.15.00
43	00 932 280	Seeger-ring 80   x 2,5 mm

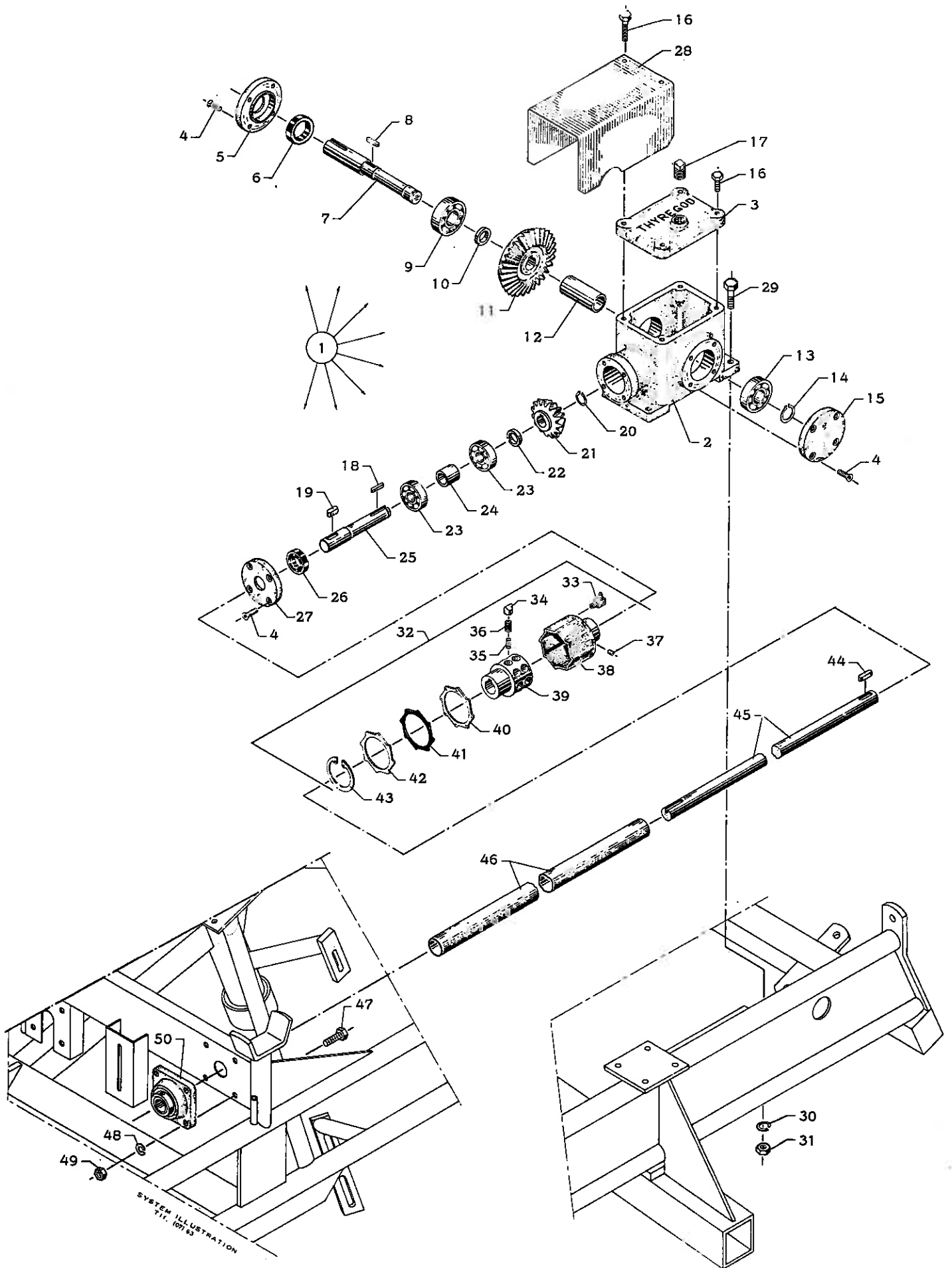





ROE -  
COMBINER

TRANSMISSIONSAKSEL  
SIKKERHEDSKOBLING  
VINKELGEARKASSE

7a

Pos. nummer	Bestillingsnummer	Benævnelse
44	00 931 366	Pasfeder A-8 x 7 x 40 mm
45	23 408 123	Aksel
46	23 408 142	Beskyttelsesrør
47	00 901 253	Maskinbolt 7/16" WG x 30 mm
48	00 930 256	Fjederskive 7/16"
49	00 930 007	Møtrik 7/16" WG
50	00 500 902	Leje - Fy 30

8a

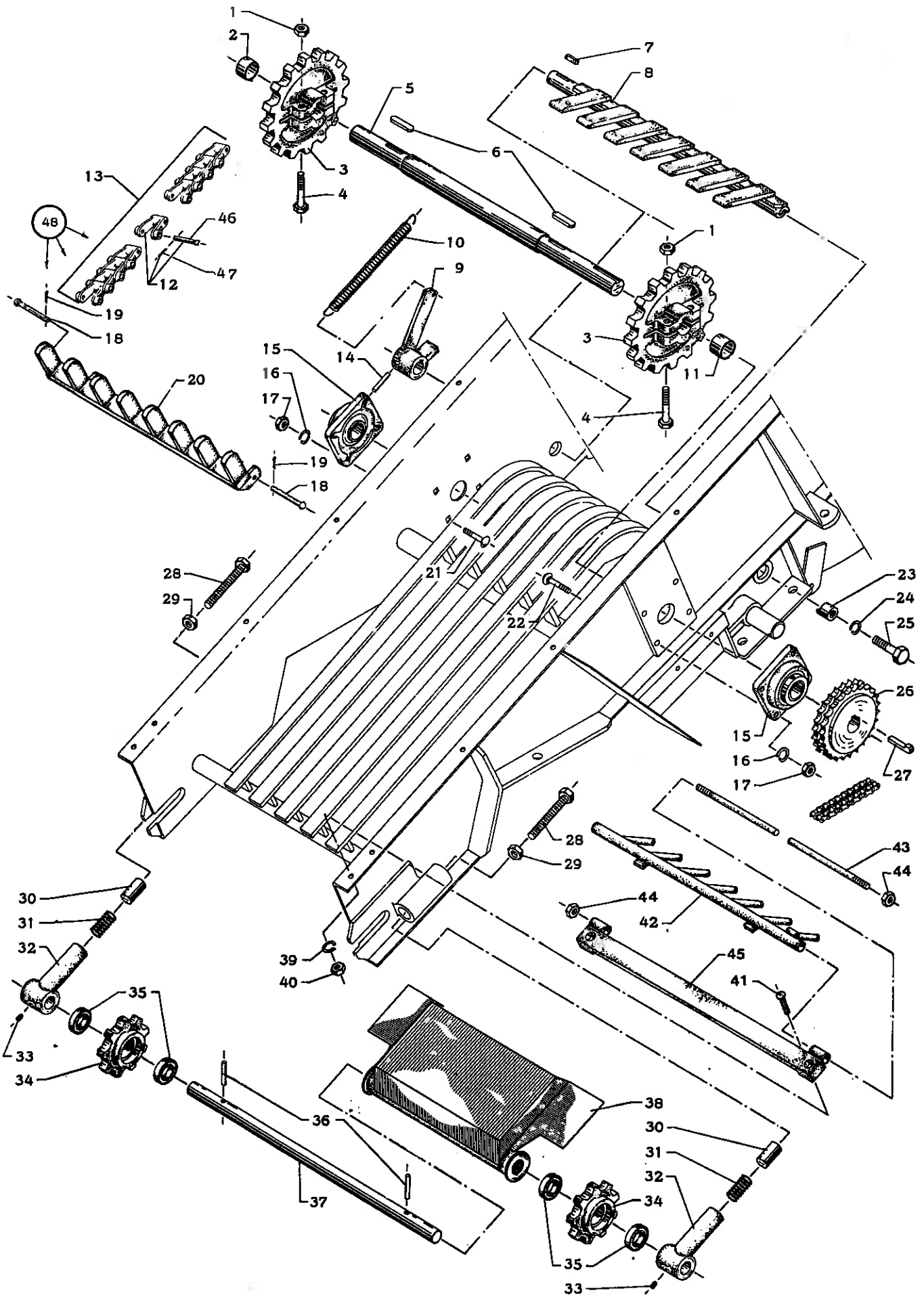



ROE -  
COMBINER

# ELEVATOR - NEDERSTE DEL

8a

Pos. nummer	Bestillingsnummer	Benævnelse
1	00 930 032	Stålmøtrik 1/2" SAE
2	23 412 181	Afstandsبؤsning
3	23 201 651	Kædehjul
4	00 902 733	Stålbolt 1/2" x 65 mm SAE
5	23 411 180	Drivaksel
6	00 931 386	Pasfeder A - 10 x 8 x 50 mm
7	00 931 366	Pasfeder A - 8 x 7 x 40 mm
8	23 303 560	Stenfælde
9	23 303 130	Arm
10	<del>23 412 160</del> 23.423.539	Fjeder
11	23 412 182	Afstandsبؤsning
12	00 503 951	Stålboltekædeled nr. 42
13	00 503 953	Stålboltekæde (2 x 55 led)
14	00 911 374	Rørspændstift ø5 x 50 mm
15	00 500 903	Flangeleje FY 35
16	00 930 257	Fjederskive 1/2"
17	00 930 008	Møtrik 1/2" WG
18	23 413 440	Splitbolt
19	00 910 120	Split ø4 x 20 mm
20	23 303 550	Medbringer
21	00 903 502	Brædebolt 1/2" x 35 mm WG
22	00 903 504	Brædebolt 1/2" x 45 mm WG
23	23 410 610	بؤsning
24	00 930 259	Fjederskive 5/8"
25	00 902 779	Stålbolt 5/8" x 50 mm SAE
26	23 412 272	Kædehjul
27	00 931 064	Hagekile 10 x 8 x 50 mm
28	00 923 216	Sætskrue 5/8" x 125 mm
29	00 930 710	Møtrik 5/8"
30	23 410 332	Prop
31	23 412 170	Strammefjeder
32	23 411 620	بؤsning
33	00 905 448	Pinolskrue 3/8" x 1/2" WSP
34	23 409 460	Kædehjul
35	00 500 787	Kugleleje 6006 - 2RS
36	00 911 422	Rørspændstift ø6 x 40 mm
37	23 410 350	Aksel, forreste
38	23 303 120	Ledeplade
39	00 930 256	Fjederskive 7/16"
40	00 930 007	Møtrik 7/16" WG
41	00 904 253	Plovbolt 7/16" x 40 mm WG
	23 304 050	Fingerklap komplet, (pos. 42 - 45)
42	23 413 320	Fingerklap
43	23 408 361	Bolt for fingerklap
44	00 930 008	Møtrik 1/2" WG
45	23 408 340	Holder for fingerklap
46	00 503 954	Splitbolt for stålboltekædeled (10 x 650)
47	00 910 120	Split ø4 x 20 mm
48	23 203 320	Rensekæde, komplet med medbringere

5 medbr.

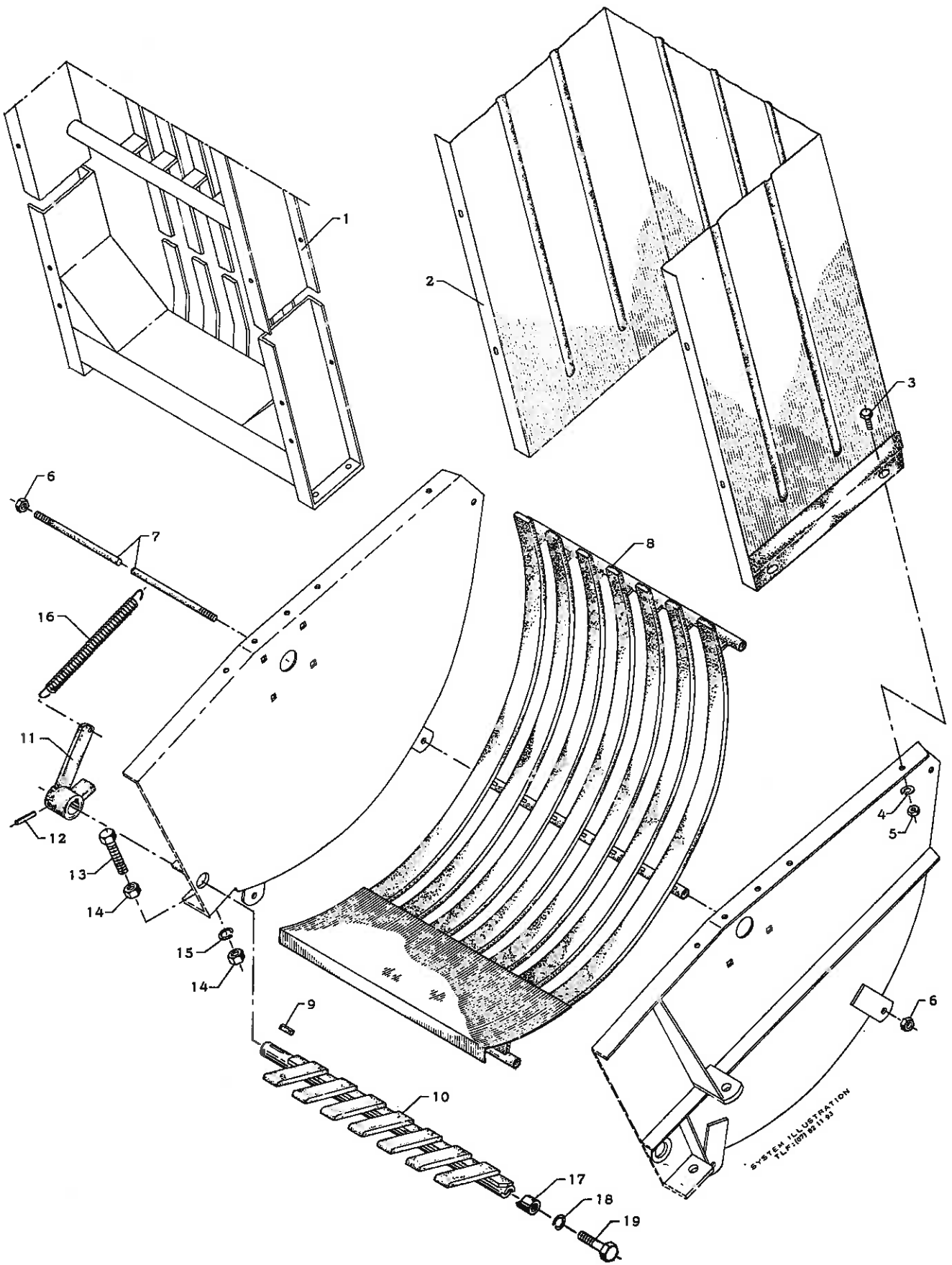



# ROE - COMBINER

# BUNDRIST STENFÆLDE

9a

Pos. nummer	Bestillingsnummer	Benævnelse
1	23 202 200	Elevator
2	23 201 860	Elevatorskærm
3	00 903 102	Sætskrue 3/8" WG x 20 mm
4	00 930 255	Fjederskive 3/8"
5	00 930 006	Møtrik 3/8" WG
6	00 930 008	Møtrik 1/2" WG
7	23 408 363	Slagbolt for bundrist
8	23 202 410	Bundrist for elevator
8	23 203 290	Bundrist, speciel (stænger af $\phi$ 19 rundstål)
9	00 931 366	Pasfeder 8 x 7 x 40 mm
10	23 303 560	Stenfælde
11	23 303 130	Arm for stenfælde
12	00 911 424	Rørspændstift $\phi$ 6 x 50 mm
13	23 412 410	Justerbolt
14	00 930 010	Møtrik 5/8" WG
15	00 930 259	Fjederskive 5/8"
16	<del>23 412 160</del> 23 412 530	Fjeder for stenfælde
17	23 410 610	Bøsning for stenfælde
18	00 930 259	Fjederskive 5/8"
19	00 902 779	Stålbolt 5/8" x 50 mm SAE

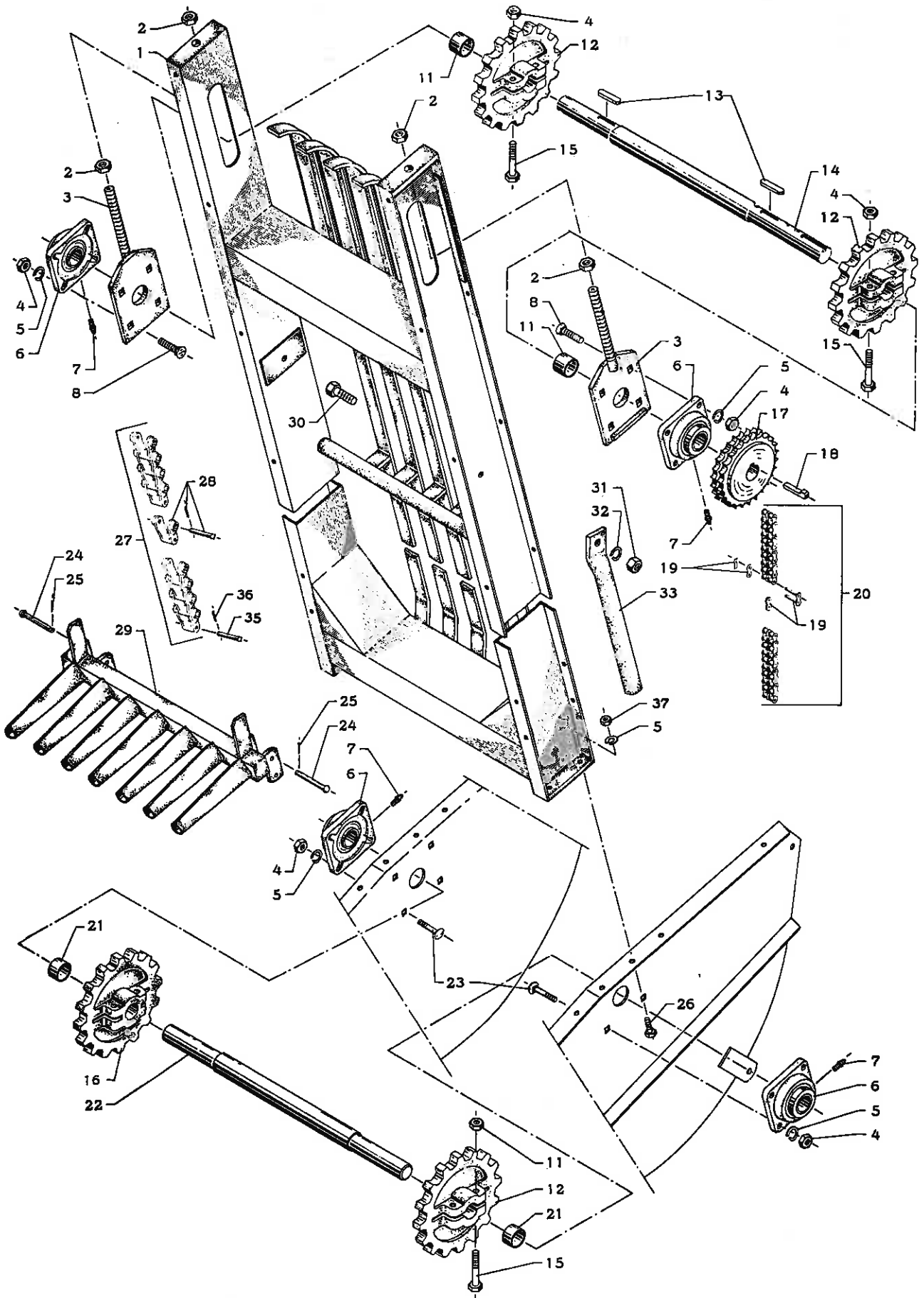



# ROE - COMBINER

# ELEVATOR - ØVERSTE DEL

10a

Pos. nummer	Bestillingsnummer	Benævnelse
1	23 202 200	Elevator
2	00 930 711	Møtrik 3/4" WG
3	23 303 650	Strammekonsol
4	00 930 032	Stålmøtrik 1/2" SAE
5	00 930 257	Fjederskive 1/2"
6	00 500 903	Flangeleje FY 35
7	00 501 801	Smørenippel H1 - M6 x 1
8	00 904 404	Stålplovbolt 1/2" x 40 SAE
11	23 412 182	Afstandsøsning
ENS x 12	23 201 651	Kædehjul
13	00 931 386	Pasfeder 10 x 8 x 50 mm
14	23 411 180	Drivaksel
15	00 902 733	Stålbolt 1/2" x 65 mm SAE
ENS x 16	23 201 653	Kædehjul
17	23 412 272	Kædehjul
18	00 931 064	Hagekile 10 x 8 x 50 mm
19	00 503 241	Samleled 3/4" duplex, lige
20	00 503 246	Rullekæde duplex, 280 led komplet
21	23 412 181	Afstandsøsning
22	23 411 190	Elevatoraksel, nedre
23	00 903 502	Brædebolt 1/2" x 35 mm WG
24	23 413 440	Splitbolt
25	00 910 120	Split $\phi 4$ x 20 mm
26	00 920 305	Maskinbolt 1/2" x 25 mm WG
27	00 509 952	Stålboltekæde (2 x 88 led)
28	00 503 951	Stålboltekædeled nr. 42
29	23 303 530	Medbringer
30	00 901 404	Maskinbolt 5/8" x 40 mm WG
31	00 930 010	Møtrik 5/8" WG
32	00 930 259	Fjederskive 5/8"
33	23 411 071	Støtterør, venstre
34	23 411 072	Støtterør, højre (ikke vist)
35	00 503 954	Splitbolt for stålboltekædeled
36	00 910 120	Split $\phi 4$ x 20 mm
37	00 930 708	Møtrik 1/2" WG

SE SIDE 10C

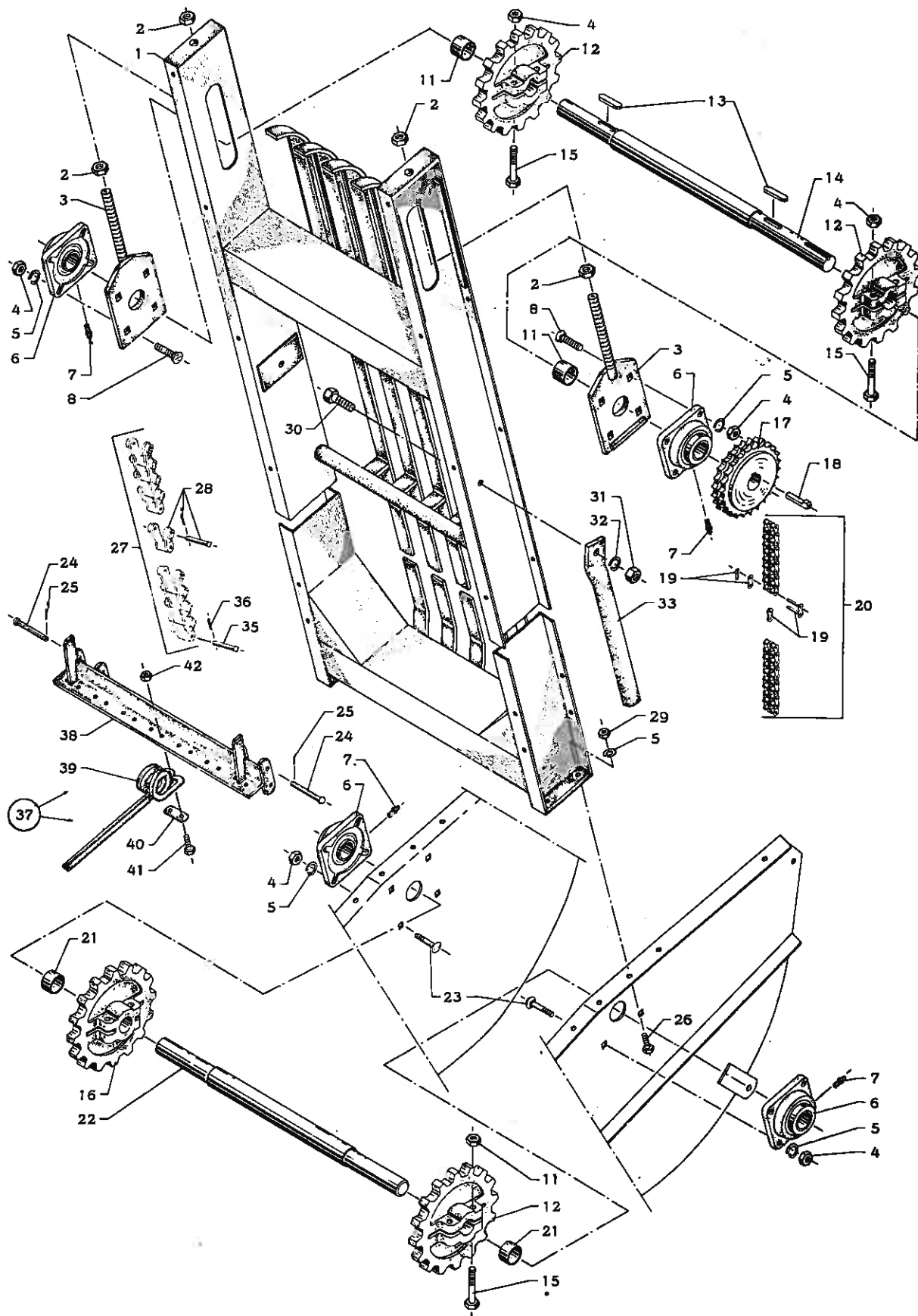





# ROE - COMBINER

# ELEVATOR - ØVERSTE DEL

Pos. nummer	Bestillingsnummer	Benævnelse
1	23 202 200	Elevator
2	00 930 711	Møtrik 3/4" WG
3	23 303 650	Strammekonsol
4	00 930 032	Stålmøtrik 1/2" SAE
5	00 930 257	Fjederskive 1/2"
6	00 500 903	Flangeleje FY 35
7	00 501 801	Smørenippel H1 - M6 x 1
8	00 904 404	Stålplovbolt 1/2" x 40 SAE
11	23 412 182	Afstandsbojsning
12	23 201 651	Kædehjul
13	00 931 386	Pasfeder 10 x 8 x 50 mm
14	23 411 180	Drivaksel
15	00 902 733	Stålbolt 1/2" x 65 mm SAE
16	23 201 653	Kædehjul
17	23 412 272	Kædehjul
18	00 931 064	Hagekile 10 x 8 x 50 mm
19	00 503 241	Samleled 3/4" duplex, lige
20	00 503 246	Rullekæde duplex, 280 led komplet
21	23 412 181	Afstandsbojsning
22	23 411 190	Elevatoraksel, nedre
23	00 903 502	Brædebolt 1/2" x 35 mm WG
24	23 413 440	Splitbolt
25	00 910 120	Split $\phi 4$ x 20 mm
26	00 920 305	Maskinbolt 1/2" x 25 mm WG
27	00 509 952	Stålboltekæde (2 x 88 led)
28	00 503 951	Stålboltekædeled nr. 42
29	00 930 708	Møtrik 1/2" WG
30	00 901 404	Maskinbolt 5/8" x 40 mm WG
31	00 930 010	Møtrik 5/8" WG
32	00 930 259	Fjederskive 5/8"
33	23 411 071	Støtterør, venstre
34	23 411 072	Støtterør, højre (ikke vist)
35	00 503 954	Splitbolt for stålboltekædeled
36	00 910 120	Split $\phi 4$ x 20 mm
37	23 304 720	Medbringer, komplet (pos. 38 - 42)
38	23 304 710	Medbringer
39	23 304 310	Fjeder for medbringer
40	23 416 780	Spændestykke
41	00 902 679	Stålbolt 3/8" x 32 mm SAE
42	00 930 030	Møtrik 3/8" SAE
43	23 203 330	Elevatorkæde, komplet med medbringere

SE SIDE 10C

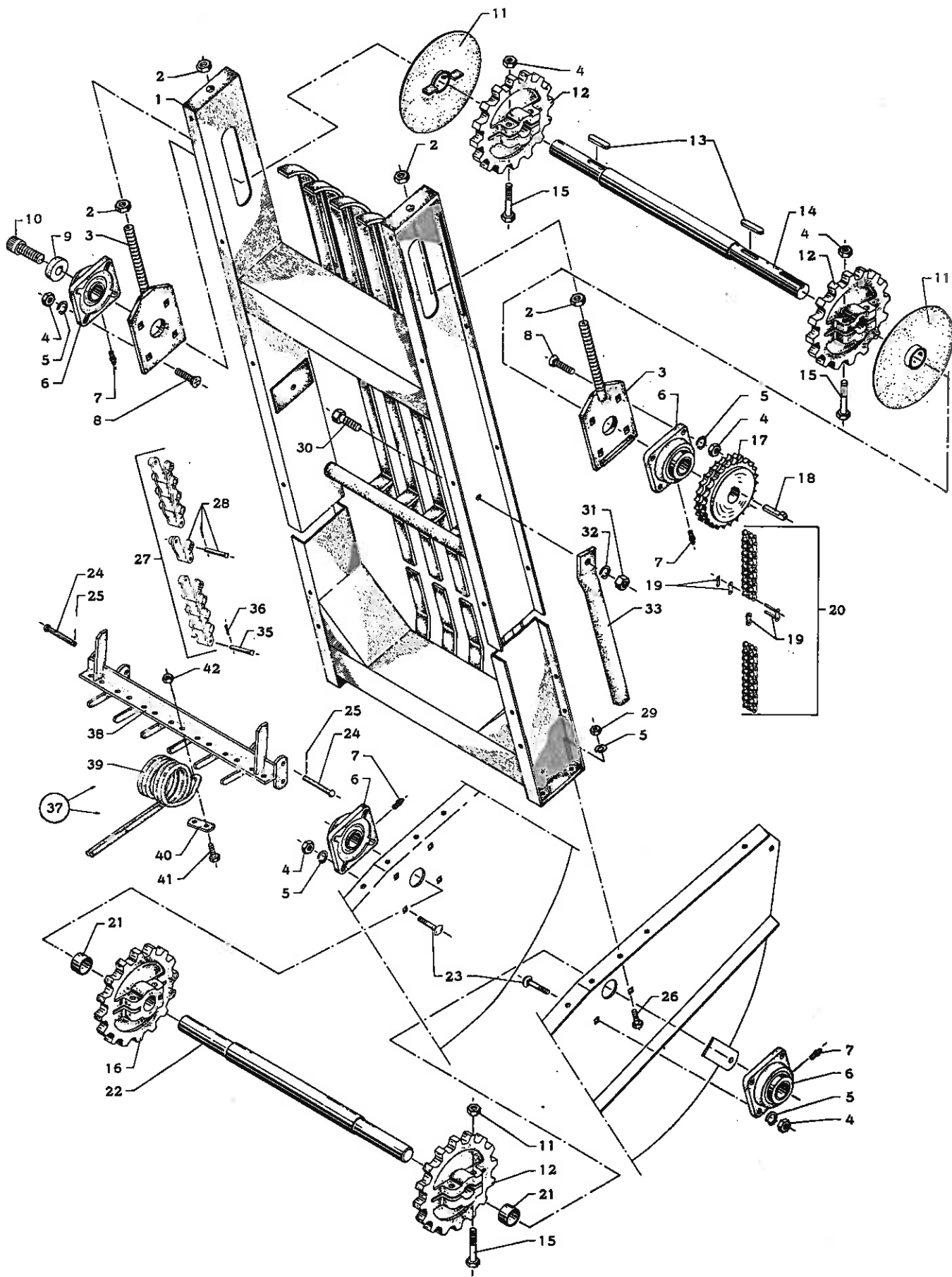



ROE -  
COMBINER

ELEVATOR -  
ØVERSTE DEL

Pos. nummer	Bestillingsnummer	Benævnelse
1	23 202 200	Elevator
2	00 930 711	Møtrik 3/4" WG
3	23 303 650	Strammekonsol
4	00 930 032	Stålmøtrik 1/2" SAE
5	00 930 257	Fjederskive 1/2"
6	00 500 903	Flangeleje FY 35
7	00 501 801	Smørenippel H1 - M6 x 1
8	00 904 404	Stålplovbolt 1/2" x 40 SAE
9	23 419 920	Stopring
10	00 905 584	Unbrakoskrue type C 1/2" x 1.1/4"
11	23 419 910	Tallerkenskive
12	23 201 651	Kædehjul
13	00 931 386	Pasfeder 10 x 8 x 50 mm
14	23 411 180	Drivaksel
15	00 902 733	Stålbolt 1/2" x 65 mm SAE
16	23 201 653	Kædehjul
17	23 412 272	Kædehjul
18	00 931 064	Hagekile 10 x 8 x 50 mm
19	00 503 241	Samleled 3/4" duplex, lige
20	00 503 242	Samleled 3/4" duplex, forte
20	00 503 246	Rullekæde duplex, 280 led komplet
21	23 412 181	Afstandsbojsning
22	23 411 190	Elevatoraksel, nedre
23	00 903 502	Brædebolt 1/2" x 35 mm WG
24	23 413 440	Splitbolt
25	00 910 120	Split ø4 x 20 mm
26	00 920 305	Maskinbolt 1/2" x 25 mm WG
27	00 509 952	Stålboltekæde (2 x 88 led)
28	00 503 951	Stålboltekædeled nr. 42
29	00 930 708	Møtrik 1/2" WG
30	00 901 404	Maskinbolt 5/8" x 40 mm WG
31	00 930 010	Møtrik 5/8" WG
32	00 930 259	Fjederskive 5/8"
33	23 411 071	Støtterør, venstre
34	23 411 072	Støtterør, højre (ikke vist)
35	00 503 954	Splitbolt for stålboltekædeled
36	00 910 120	Split ø4 x 20 mm
37	23 305 530	Medbringer, komplet (pos. 38-42)
38	23 305 440	Medbringer
39	23 305 430	Fjeder for medbringer
40	23 416 780	Spændestykke
41	00 902 679	Stålbolt 3/8" x 32 mm SAE
42	00 930 030	Møtrik 3/8" SAE
43	23 203 620	Elevatorkæde, komplet med medbringere

oc-16 =  
oc-12 =

8 medbr.

↓ u/ fjeder

- 1 00. 509. 952
- 8 23. 305. 440
- 32 23. 413. 440
- 60 23. 416. 780
- 120 00. 902. 679
- 120 00. 930. 030

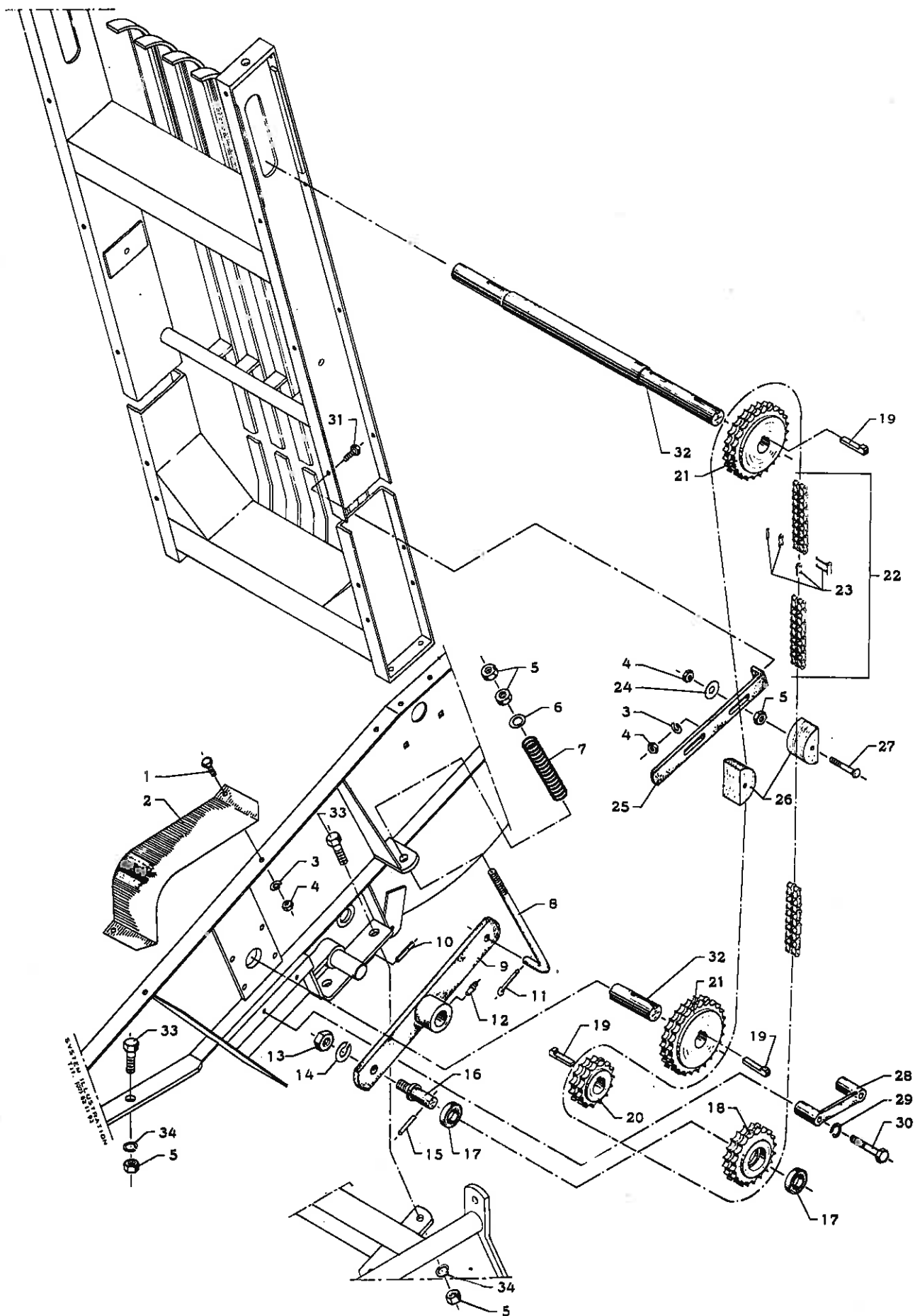



ROE -  
COMBINER

# ELEVATORKÆDETRÆK

11a

Pos. nummer	Bestillingsnummer	Benævnelse
1	00 903 103	Sætskrue 3/8" WG x 25 mm
2	23 411 360	Skærm
3	00 930 255	Fjederskive 3/8"
4	00 930 006	Møtrik 3/8" WG
5	00 930 010	Møtrik 5/8" WG
6	00 930 209	Spændeskive $\phi 35 \times \phi 17,5 \times 3$ mm
7	23 408 940	Fjeder
8	23 412 130	Strop
9	23 302 410	Arm for kædestrammer
10	00 911 424	Rørspændstift $\phi 6 \times 50$ mm
11	00 910 120	Split $\phi 4 \times 20$ mm
12	00 501 853	Smørenippel H. I. A.
13	00 930 011	Møtrik 3/4" WG
14	00 930 260	Fjederskive 3/4"
15	00 911 420	Rørspændstift $\phi 6 \times 35$ mm
16	23 408 910	Tapbolt
17	00 500 798	Kugleleje 6205 - 2 RS
18	23 412 240	Kædehjul 20 tænder, 3/4" duplex
19	00 931 064	Hagekile 10 x 8 x 50 mm
20	23 407 792	Kædehjul 15 tænder, 3/4" duplex
21	23 412 272	Kædehjul for drivaksel
22	00 503 246	Rullekæde 3/4" duplex 280 led, komplet
23	00 503 241	Samleled, lige 3/4" duplex
24	00 930 205	Spændeskive $\phi 10 \times \phi 25 \times 2$ mm
25	23 303 010	Arm for strammeklods
26	23 412 260	Strammeklods
27	00 903 413	Brædebolt 3/8" WG x 80 mm
28	23 412 150	Kædestøtte
29	00 930 257	Fjederskive 1/2"
30	00 901 311	Maskinbolt 1/2" WG x 75 mm
31	00 901 204	Maskinbolt 3/8" WG x 30 mm
32	23 411 180	Drivaksel (øverste-nederste)
33	00 901 404	Maskinbolt 5/8" WG x 40 mm
34	00 930 259	Fjederskive 5/8"

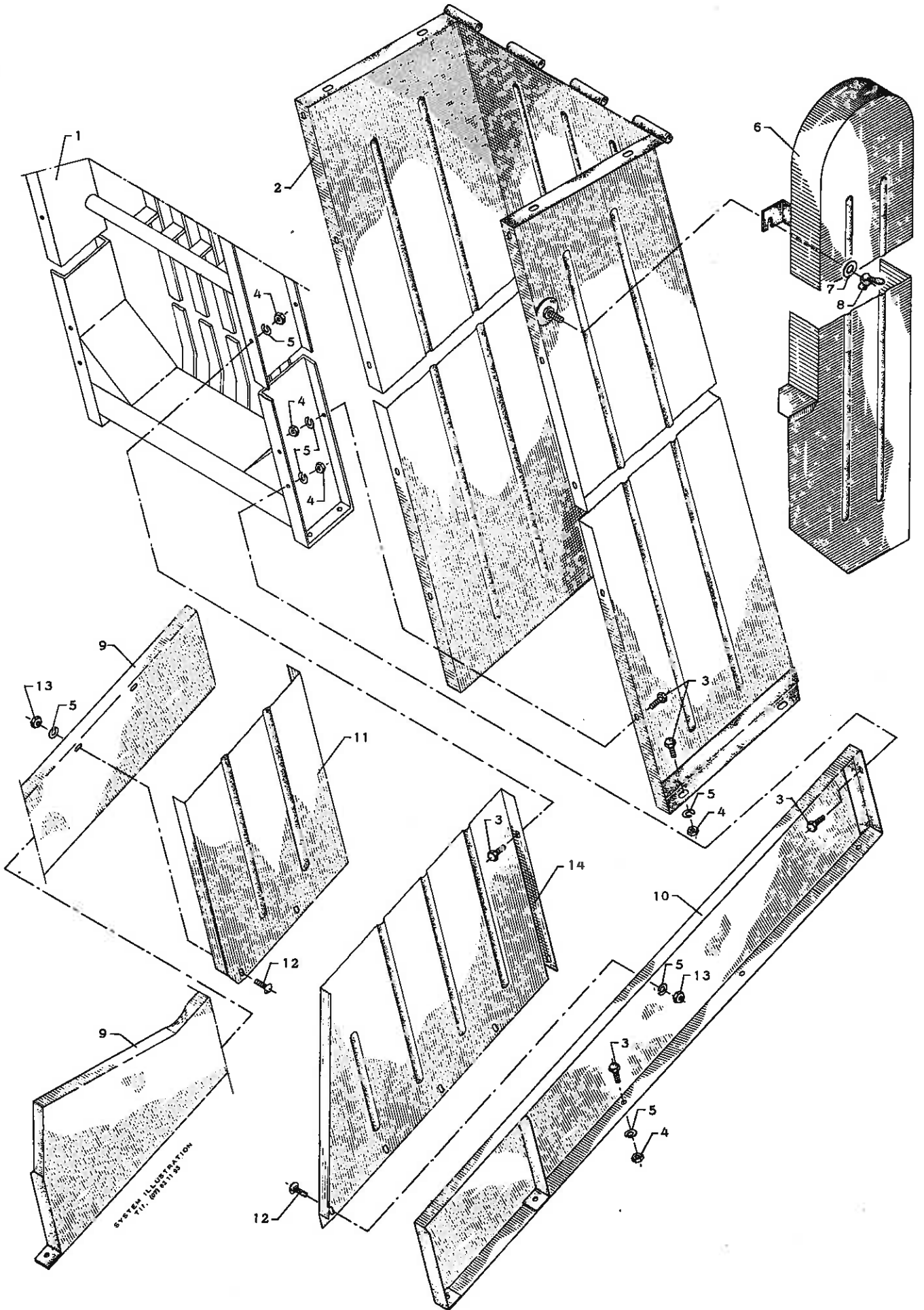



ROE -  
COMBINER

# SKÆRME FOR ELEVATOR OG RENSELEVATOR

12a

Pos. nummer	Bestillingsnummer	Benævnelse
1	23 202 200	Elevator
2	23 201 860	Elevatorskærm
3	00 903 102	Sætskrue 3/8" WG x 20 mm
4	00 930 006	Møtrik 3/8" WG
5	00 930 255	Fjederskive 3/8"
6	23 201 930	Kædeskærm for elevator
7	00 930 232	Spændeskive 1/2", svær
8	00 930 207	Fløjmmøtrik 1/2"
9	23 201 890	Sideskærm for renskæde, højre
10	23 201 880	Sideskærm for renskæde, venstre
11	23 201 910	Sideskærm for elevator, højre
12	00 903 351	Brædebolt 5/16" WG x 19 mm
13	00 930 005	Møtrik 5/16" WG
14	23 201 900	Sideskærm for elevator, venstre

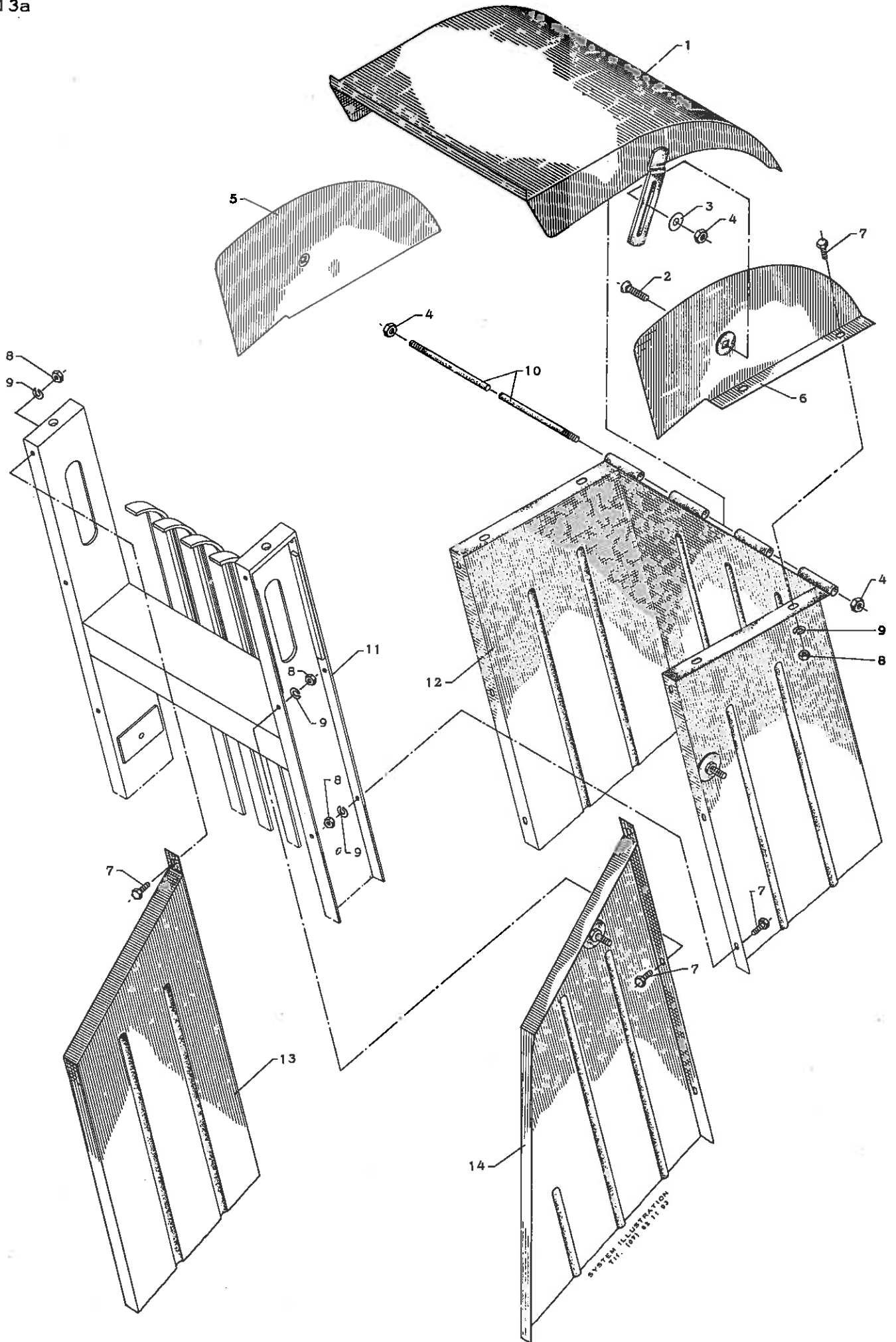





ROE -  
COMBINER

13a

## ELEVATORTOP

Pos. nummer	Bestillingsnummer	Benævnelse
1	23 202 010	Elevatortop, stilbar
2	00 924 847	Plovbolt 1/2" WG x 40 mm
3	23 411 462	Spændeskive $\phi$ 40 x 6 mm
4	00 930 708	Møtrik 1/2" WG
5	23 303 073	Sideplade for elevatortop, højre
6	23 303 074	Sideplade for elevatortop, venstre
7	00 903 102	Sætskrue 3/8" WG X 20 mm
8	00 930 006	Møtrik 3/8" WG
9	00 930 255	Fjederskive 3/8"
10	23 408 362	Hængselbolt med 1/2" WG
11	23 202 200	Elevator
12	23 201 860	Elevatorskærm
13	23 201 910	Sideskærm for elevator, højre
14	23 201 900	Sideskærm for elevator, venstre

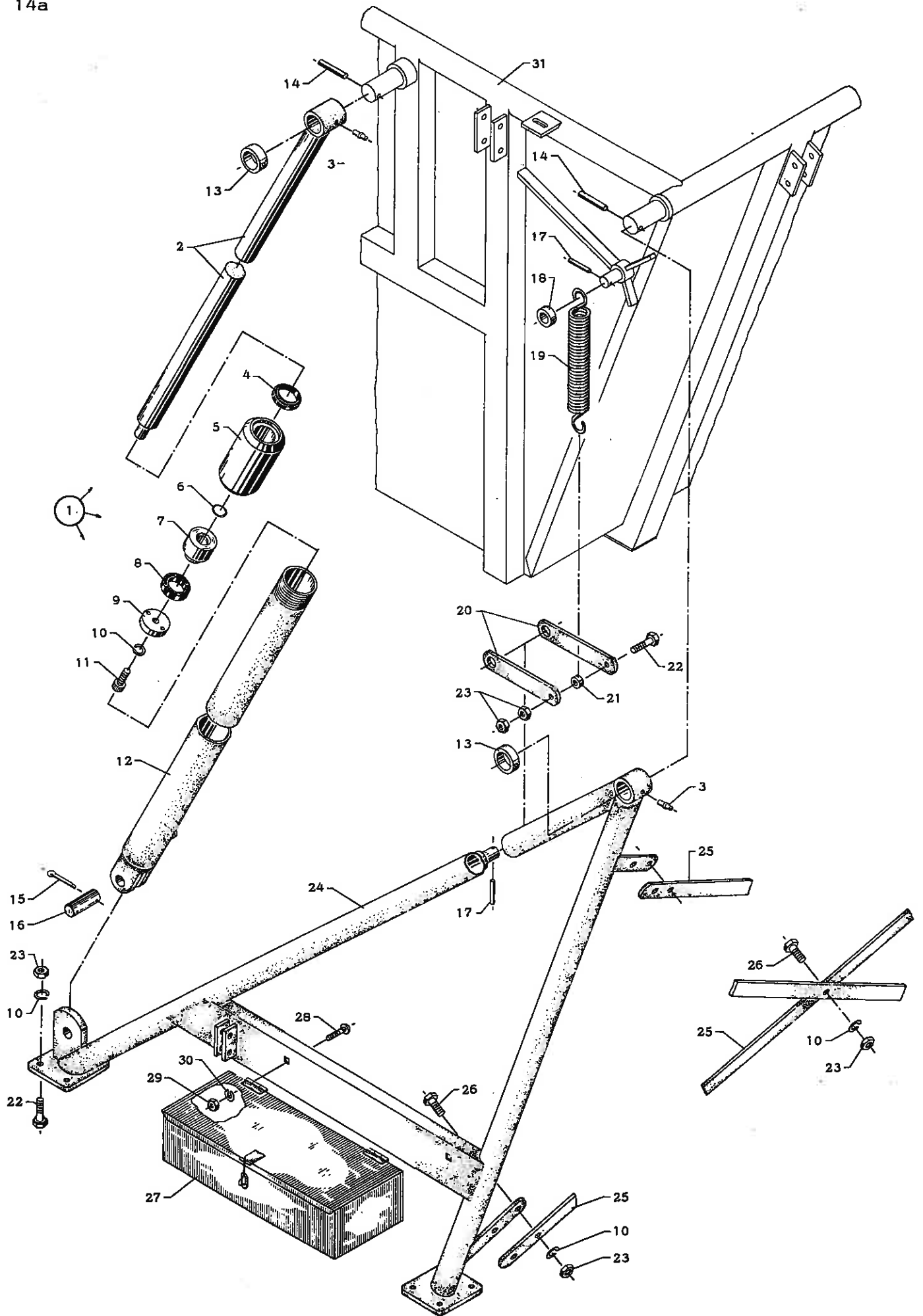



ROE -  
COMBINER

14a

## TANKSTATIV TANKCYLINDER I

Pos. nummer	Bestilingsnummer	Benævnelse
1	23 201 050	Tankcylinder, komplet (pos. 2 - 12)
2	23 407 530	Stempelstang
3	00 501 853	Smørenippel H. I. A. 8 mm
4	00 700 243	Skraberling AS 45 x 60 x 7/10
5	23 407 560	Omløber
6	00 700 422	O-ring 24,2 x 3
7	23 407 540	Stempel
8	00 700 041	Nutring 40 x 60 x 12
9	23 407 550	Skive
10	00 930 257	Fjederskive 1/2"
11	00 905 584	Unbrakoskrue C 1/2" x 1.1/4"
12	23 301 930	Cylinder
13	23 407 841	Stopskive
14	00 911 575	Rørspændstift ø8 x 55 mm
15	00 910 163	Split ø5 x 35 mm
16	23 411 220	Splitbolt
17	00 911 422	Rørspændstift ø6 x 40 mm
18	23 412 850	Stopskive
19	23 410 910	Fjeder
20	23 412 840	Arm for fjeder
21	23 412 853	Bøsning
22	00 901 304	Maskinbolt 1/2" WG x 40 mm
23	00 930 008	Møtrik 1/2" WG
24	23 100 671	Stativ, forreste
25	23 411 141	Kryds
26	00 901 302	Maskinbolt 1/2" WG x 30 mm
27	23 303 680	Reservedelskasse
28	00 903 351	Brædebolt 5/16" WG x 19 mm
29	00 930 005	Møtrik 5/16" WG
30	00 930 254	Fjederskive 5/16"
31	23 100 690	Tank

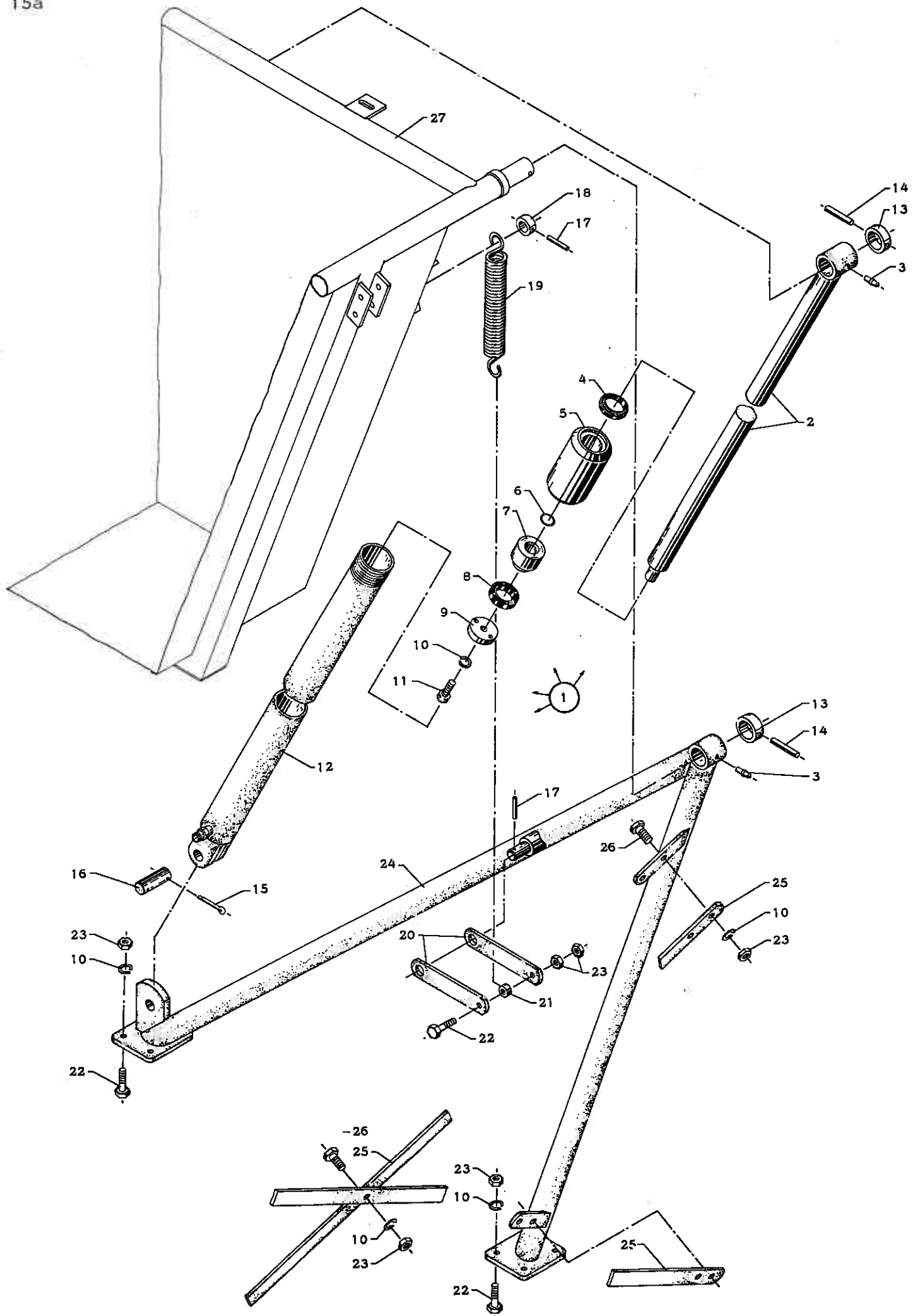



ROE -  
COMBINER

15a

## TANKSTATIV TANKCYLINDER II

Pos. nummer	Bestillingsnummer	Benævnelse
1	23 201 050	Tankcylinder, komplet (pos. 2 - 12)
2	23 407 530	Stempelstang
3	00 501 853	Smørenippel H. I. A. 8 mm
4	00 700 243	Skraberling AS 45 x 60 x 7/10
5	23 407 560	Omløber
6	00 700 422	O-ring 24,2 x 3
7	23 407 540	Stempel
8	00 700 041	Nutring 40 x 60 x 12
9	23 407 550	Skive
10	00 930 257	Fjederskive 1/2"
11	00 905 584	Unbrakoskrue C 1/2" x 1.1/4"
12	23 301 930	Cylinder
13	23 407 841	Stopskive
14	00 911 575	Rørspændstift $\phi 8$ x 55 mm
15	00 910 163	Split $\phi 5$ x 35 mm
16	23 411 220	Splitbolt
17	00 911 422	Rørspændstift $\phi 6$ x 40 mm
18	23 412 850	Stopskive
19	23 410 910	Fjeder
20	23 412 840	Arm for fjeder
21	23 412 853	Bøsning
22	00 901 304	Maskinbolt 1/2" WG x 40 mm
23	00 930 008	Møtrik 1/2" WG
24	23 100 672	Stativ, bagerste
25	23 411 141	Kryds
26	00 901 302	Maskinbolt 1/2" WG x 30 mm
27	23 100 690	Tank

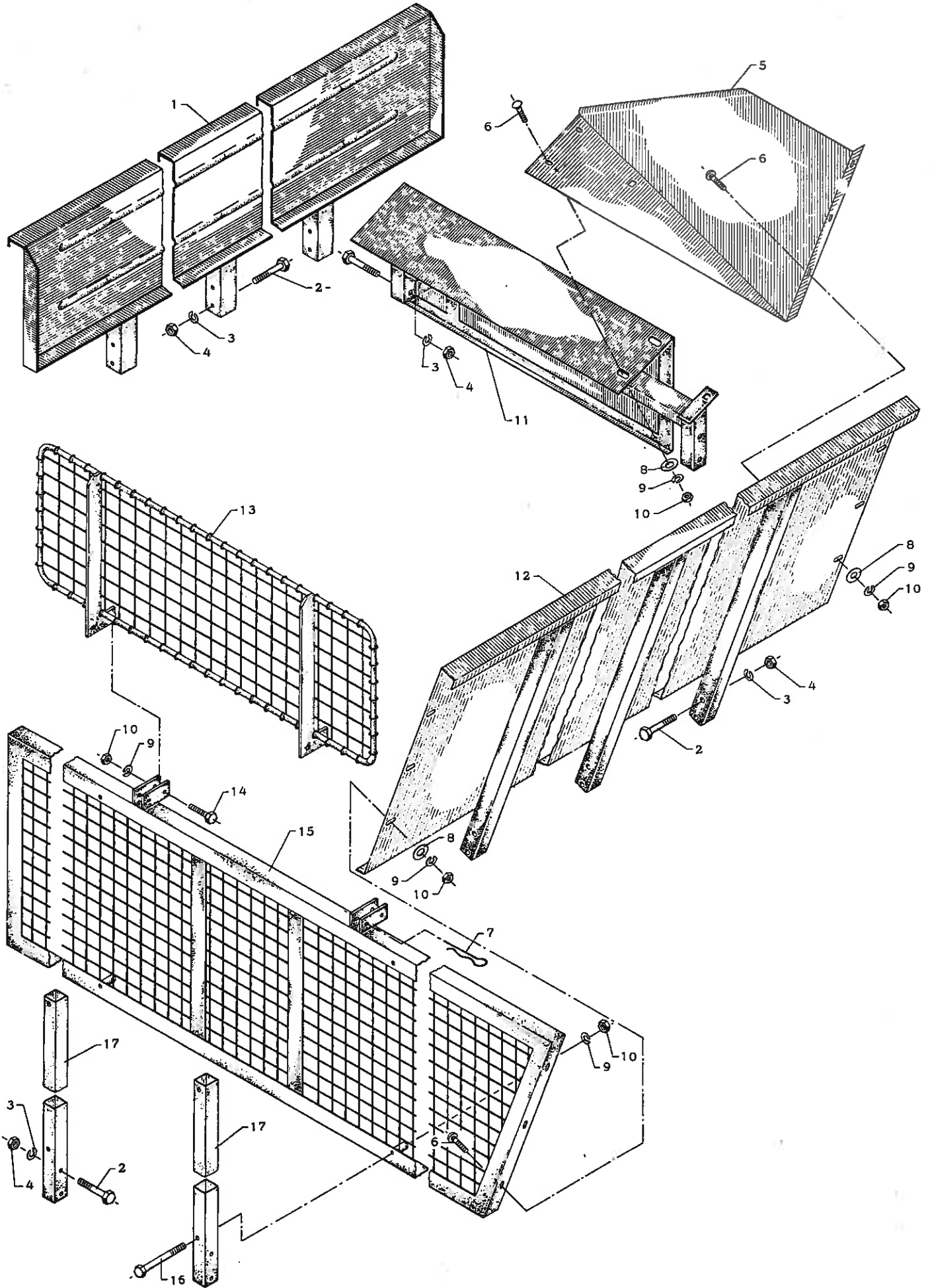



ROE -  
COMBINER

16a

## SLIDSKE OG HÆKKE FOR TANK

Pos. nummer	Bestillings- nummer	Benævnelse
1	23 303 250	Sidehæk, højre
2	00 920 265	Maskinbolt 7/16" WG x 75 mm
3	00 930 256	Fjederskive 7/16"
4	00 930 707	Møtrik 7/16" WG
5	23 202 090	Pladehjørne
6	00 924 551	Brædebolt 3/8" WG x 25 mm
7	00 910 327	R-split 4 mm
8	00 930 905	Spændeskive 3/8"
9	00 930 255	Fjederskive 3/8"
10	00 930 706	Møtrik 3/8" WG
11	23 202 080	Tankskærm
12	23 303 240	Slidske
13	23 202 330	Lille hæk
14	00 920 207	Maskinbolt 3/8" WG x 35 mm
15	23 202 030	Forreste hæk
16	00 920 217	Maskinbolt 3/8" WG x 90 mm
17	23 412 323	Opstander

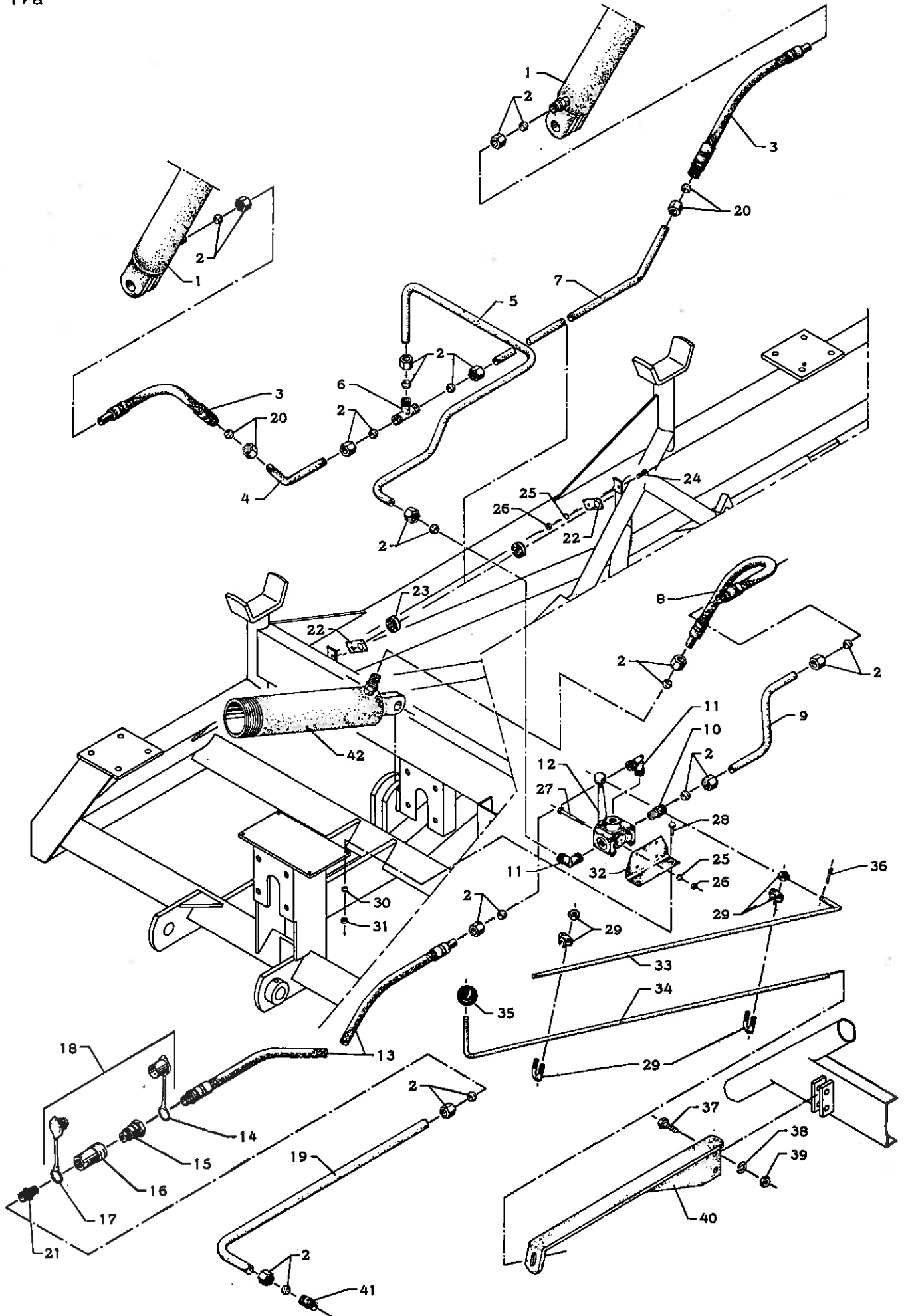





ROE -  
COMBINER

## HYDRAULISK Udstyr STANDARD

17a

Pos. nummer	Bestillingsnummer	Benævnelse
1	23 201 050	Tankcylinder
2	00 702 815	Skæring med omløber, 15 mm "Waltersheid"
3	00 702 403	Slange med skæreringsforskruning
4	23 202 653	Hydraulikrør
5	23 202 651	Hydraulikrør
6	00 702 850	T-forskruning G-15-11
7	23 202 652	Hydraulikrør
8	00 702 402	Slange med skæreringsforskruning
9	23 202 654	Hydraulikrør
10	00 702 900	Lige indskruningsforskruning AMK 15-11
11	00 702 950	L-indskruningsforskruning BMK 15-11
12	23 411 570	Tregangshane
13	00 702 450	Slange for traktor lgd.: 1900 mm
13	00 702 452	Slange for traktor lgd.: 2300 mm Ekstraudstyr
14	00 702 601	Støvhætte 142/4
15	00 702 603	Lynkobling, han 142/3-1/2" indiv. RG
16	00 702 602	Lynkobling, hun 142/2-1/2" indiv. RG
17	00 702 604	Støvhætte 142/1
18	00 702 600	Lynkobling komplet HK II A 1/2"
19	23 409 090	Hydraulikrør for traktor
20	00 702 830	Skæring med omløber, 15 mm "Ermeto"
21	00 702 901	Lige indskruningsforskruning AR-15-11
22	23 411 491	Holder for hydraulikrør
23	00 600 010	Gummibøsning for 15 mm rør
24	00 925 165	Maskinskrue med halv. hoved 1/4" x 5/8"
25	00 930 253	Fjederskive 1/4"
26	00 930 704	Møtrik 1/4" WG
27	00 901 113	Maskinbolt 1/4" WG x 65 mm
28	00 901 154	Maskinbolt 5/16" WG x 20 mm
29	00 912 006	Wirelås 3/8"
30	00 930 254	Fjederskive 5/16"
31	00 930 005	Møtrik 5/16" WG
32	23 411 630	Vinkelbeslag
33	23 412 021	Hydraulikhåndtag
34	23 412 022	Hydraulikhåndtag
35	00 600 504	Bakelitkugle ø32 med 3/8" WG
36	00 910 160	Split ø5 x 20 mm
37	00 901 205	Maskinbolt 3/8" WG x 35 mm
38	00 930 255	Fjederskive 3/8"
39	00 930 006	Møtrik 3/8" WG
40	23 413 830	Holder for hydraulikhåndtag
41		Lige indskruningsforskruning (traktor opgives)
42	23 201 040	Løftecylinder

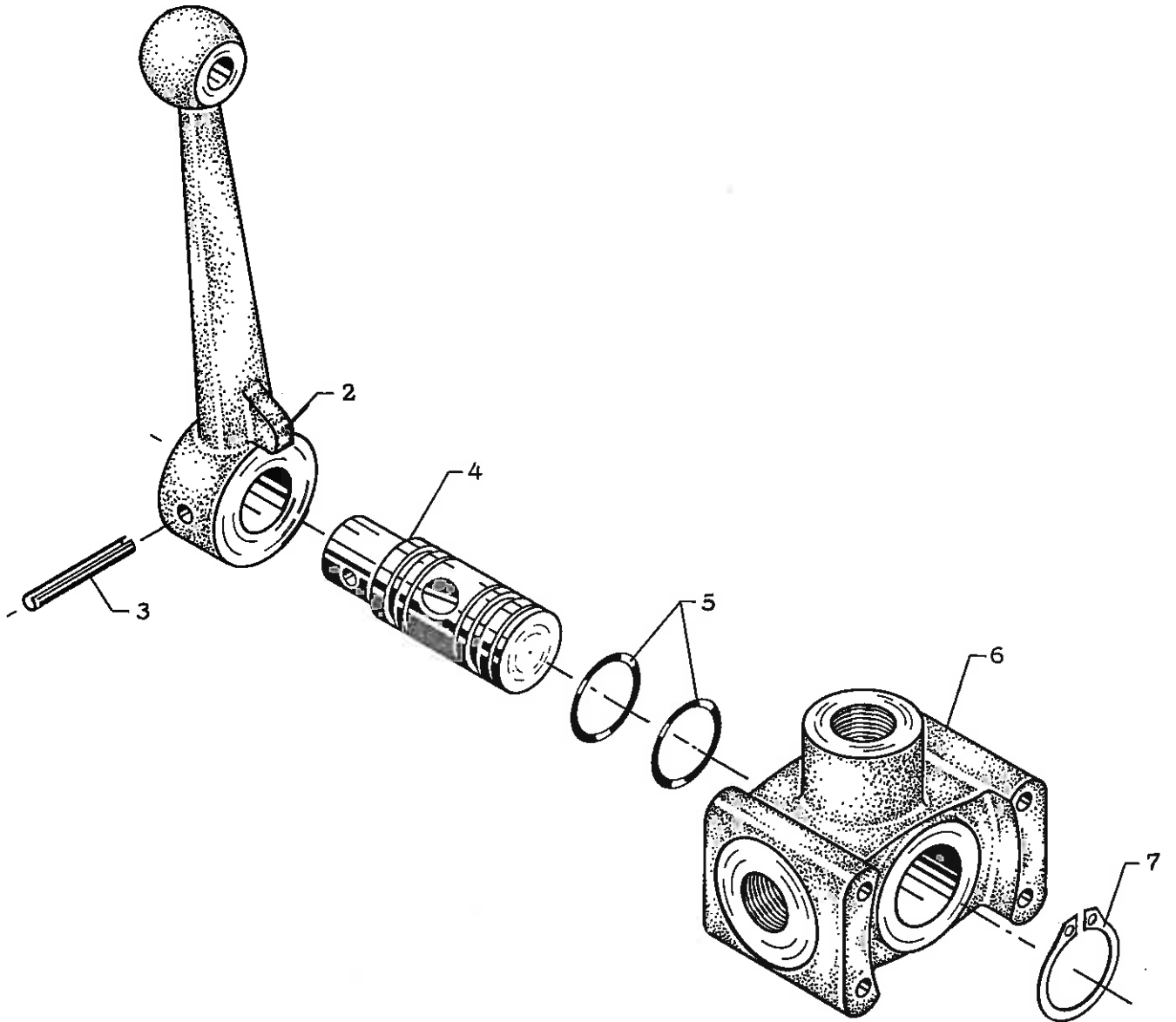



ROE -  
COMBINER

# TREGANGSVENTIL

18a

Pos. nummer	Bestillings- nummer	Benævnelse
1	23 411 570	Tregangsventil, komplet
2	00 702 350	Ventilarm
3	00 911 418	Rørspændstift $\phi 6 \times 30$ mm
4	00 702 351	Ventil
5	00 704 421	O-ring $\phi 20,3 \times 2,62$ mm
6	00 702 352	Ventilhus
7	00 932 025	Seeger-ring 25 U

19a

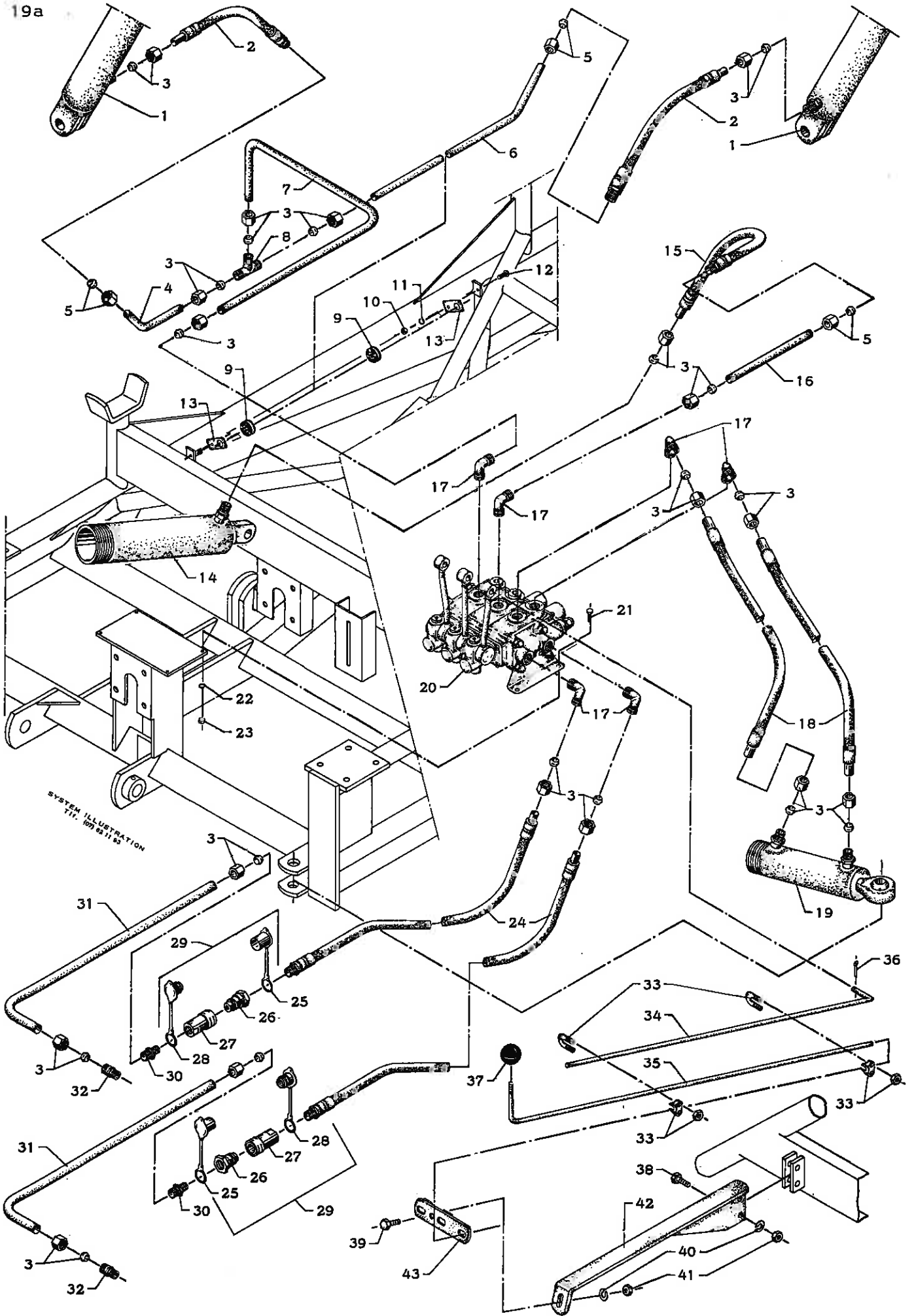



ROE -  
COMBINER

# HYDRAULISK SIDESTYR

19a

Til og med 1972

Pos. nummer	Bestillingsnummer	Benævnelse
1.	23 201 050	Tankcylinder
2	00 702 403	Slange med skæreringsforskruning
3	00 702 815	Skæring med omløber, 15 mm "Walterscheid"
4	23 202 653	Hydraulikrør
5	00 702 830	Skæring med omløber, 15 mm "Ermeto"
6	23 202 652	Hydraulikrør
7	23 202 655	Hydraulikrør
8	00 702 850	T-forskruning G-15-11
9	00 600 010	Gummibøsning for 15 mm hydraulikrør
10	00 930 704	Møtrik 1/4" WG
11	00 930 253	Fjederskive 1/4"
12	00 925 165	Maskinskrue 1/4" WG x 16 mm
13	23 411 491	Holder for hydraulikrør
14	23 201 040	Løftecylinder
15	00 702 402	Slange med skæreringsforskruning
16	23 202 656	Hydraulikrør
17	00 702 950	Vinkelindskruningsforskruning
18	00 702 460	Slange for sidestyr
19	23 201 840	Cylinder for sidestyr
20	23 702 007	Blokventil, komplet
21	00 901 154	Maskinbolt 5/16" WG x 20 mm
22	00 930 254	Fjederskive 5/16"
23	00 930 005	Møtrik 5/16" WG
24	00 702 450	Slange for traktor Igd.: 1900 mm
24	00 702 452	Slange for traktor Igd.: 2300 mm Ekstraudstyr
25	00 702 601	Støvhætte 142/4
26	00 702 603	Lynkobling, han 142/3-1/2" indiv. RG
27	00 702 602	Lynkobling, hun 142/2-1/2" indiv. RG
28	00 702 604	Støvhætte 142/1
29	00 702 600	Lynkobling, komplet HK II A 1/2"
30	00 702 901	Lige indskruningsforskruning AR-15-11
31	23 409 090	Hydraulikrør for traktor, fremløb (tryk)
31	23 409 090	Hydraulikrør for traktor, retur
32		Lige indskruningsforskruning (traktor opgives)
33	00 912 006	Wirelås 3/8"
34	23 412 021	Hydraulikhåndtag
35	23 412 022	Hydraulikhåndtag
36	00 910 160	Split ø5 x 20 mm
37	00 600 504	Bakelitkugle ø32 med 3/8" WG
38	00 901 205	Maskinbolt 3/8" WG x 35 mm
39	00 901 204	Maskinbolt 3/8" WG x 30 mm
40	00 930 255	Fjederskive 3/8"
41	00 930 006	Møtrik 3/8" WG
42	23 413 830	Holder for hydraulikhåndtag
43	23 412 000	Tværholder for hydraulikhåndtag

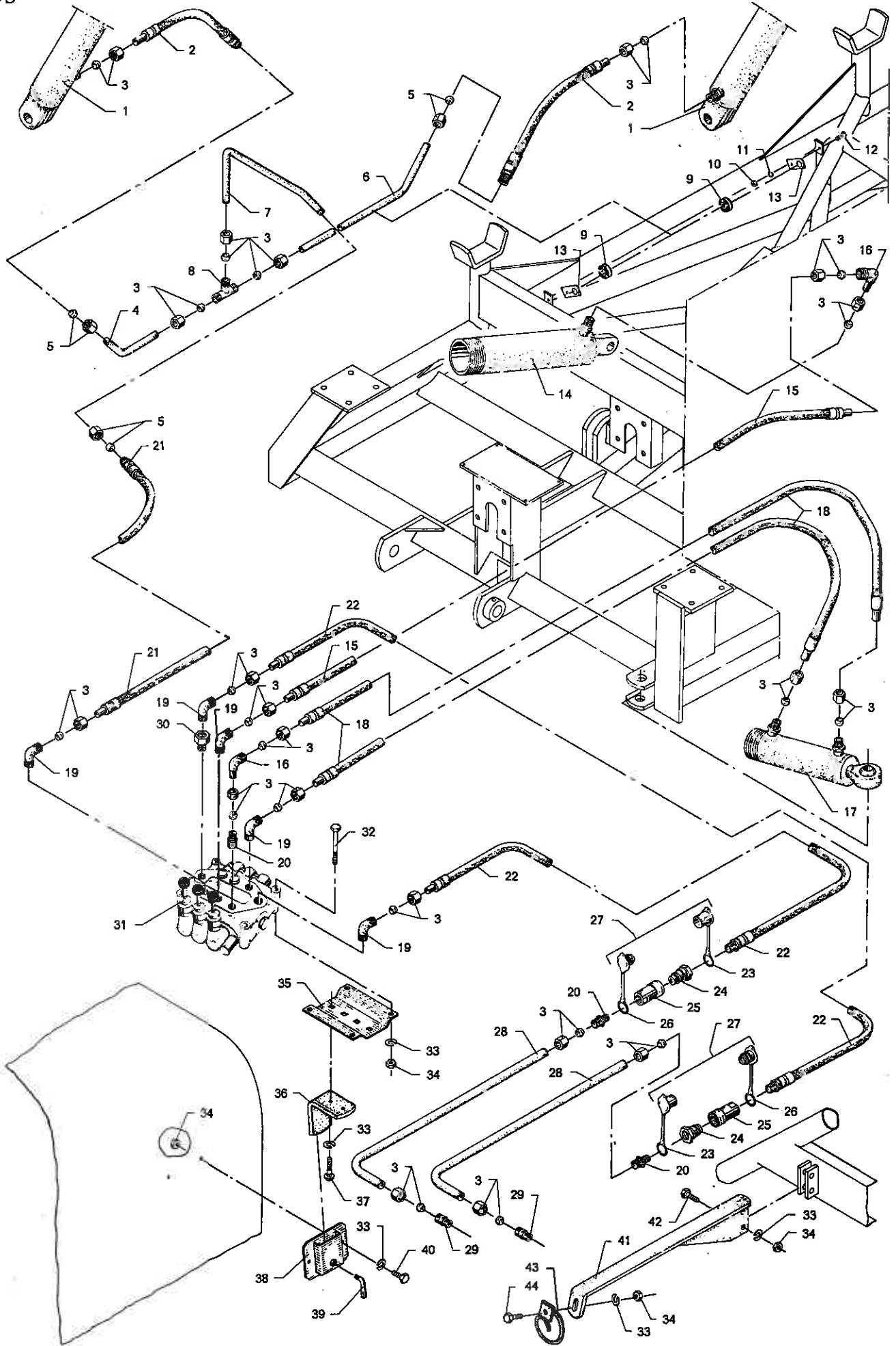



ROE -  
COMBINER

## HYDRAULISK SIDESTYR

19b

Fra og med 1973

Pos. nummer	Bestillingsnummer	Benævnelse
1	23 201 050	Tankcylinder
2	00 702 403	Slange med skæreringsforskruning
3	00 702 815	Skærring med omløber, 15 mm "Walterscheid"
4	23 202 653	Hydraulikrør
5	00 702 830	Skærring med omløber, 15 mm "Ermeto"
6	23 202 652	Hydraulikrør
7	23 202 657	Hydraulikrør, Standard
8	00 702 850	T-forskruning G-15-11
9	00 600 010	Gummibøsning for 15 mm hydraulikrør
10	00 930 704	Møtrik 1/4" WG
11	00 930 253	Fjederskive 1/4"
12	00 925 165	Maskinskrue 1/4" WG x 16 mm
13	23 411 491	Holder for hydraulikrør
14	23 201 040	Løftecylinder
15	00 702 462	Slange for løftecylinder lgd.: 2850 mm
15	00 702 463	Slange for løftecylinder lgd.: 3250 mm Ekstraudstyr
16	00 702 970	Indstillelig vinkelforskruning SB-15-11
17	23 201 840	Cylinder for sidestyr
18	00 702 461	Slange for sidestyr lgd.: 2450 mm
18	00 702 462	Slange for sidestyr lgd.: 2850 mm Ekstraudstyr
19	00 702 955	Vinkelindskruningsforskruning BRK-15-11
20	00 702 901	Lige indskruningsforskruning AR-15-11
21	00 702 404	Slange for tankcylinder lgd.: 3050 mm
21	00 702 405	Slange for tankcylinder lgd.: 3450 mm Ekstraudstyr
22	00 702 451	Slange for traktor
23	00 702 601	Støvhætte 142/4
24	00 702 603	Lynkobling, han 142/3 - 1/2" indiv. RG
25	00 702 602	Lynkobling, hun 142/3 - 1/2" indiv. RG
26	00 702 604	Støvhætte 142/1
27	00 702 600	Lynkobling, komplet HK II A 1/2"
28	23 409 090	Hydraulikrør for traktor, retur
29		Lige indskruningsforskruning (traktor opgives)
30	00 702 990	Reduktionsstuds ARIR - R 3/4" - R 1/2"
31	00 702 008	Styreventil, komplet Hamworthy
32	00 901 212	Maskinbolt 3/8" WG x 70 mm
33	00 930 255	Fjederskive 3/8"
34	00 930 006	Møtrik 3/8" WG
35	23 422 250	Plade for ventilbeslag
36	23 422 260	Vinkelstykke for ventilbeslag
37	00 903 402	Brædebolt 3/8" WG x 25 mm
38	23 422 290	Holder for ventilbeslag
39	23 422 300	Skrue for ventilbeslag
40	00 901 202	Maskinbolt 3/8" WG x 20 mm
41	23 413 830	Holder
42	00 901 205	Maskinbolt 3/8" WG x 35 mm
43	23 422 310	Slangeholder
44	00 901 204	Maskinbolt 3/8" WG x 30 mm

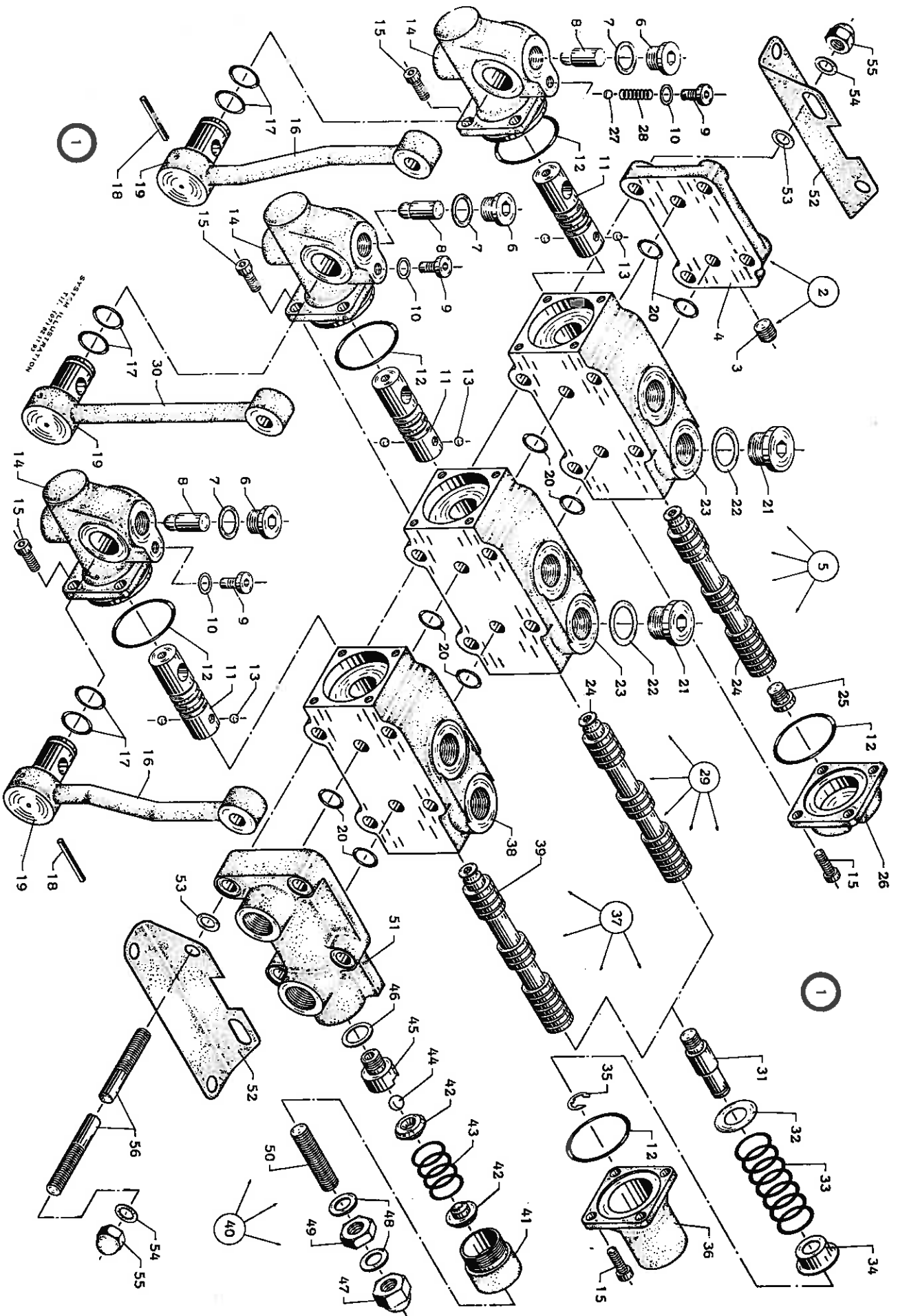





ROE -  
COMBINER

HYDRAULIKVENTIL

20a

Til og med 1972

Pos. nummer	Bestillingsnummer	Benævnelse
1	23 702 007	Bløkkventil, komplet Bucher.
2	00 702 002	Udgangsdæksel LB 08 U, komplet
3	00 702 051	Gevindprop
4	00 702 052	Udgangsdæksel
5	00 702 003	Ventil LB 308 Rr A, komplet
6	00 702 053	Låseskrue
7	00 704 014	Kobberpakning $\phi 14 \times \phi 18 \times 1,5$ mm
8	00 702 054	Kuglepål
9	00 702 055	Stiftskrue
10	00 704 008	Kobberpakning $\phi 8 \times \phi 12 \times 1$ mm
11	00 702 056	Ventilskyder
12	00 700 416	O-ring $\phi 32 \times 2$
13	00 702 081	Stålkugle
14	00 702 057	Ventilhoved
15	00 905 828	Unbrakoskrue MC 5 x 12 mm
16	00 702 058	Ventilarml
17	00 700 406	O-ring $\phi 13 \times 2$
18	00 911 218	Rørspændstift $\phi 3 \times 30$ mm
19	00 702 085	Skifteaksel
20	00 700 405	O-ring $\phi 12 \times 2$
21	00 702 059	Gevindprop
22	00 704 018	Kobberpakning $\phi 18 \times \phi 22 \times 1,5$ mm
23	00 702 060	Ventilblok for LB 308 R - A
24	00 702 084	Stempel for LB 308 R - A
25	00 702 061	Specialskrue
26	00 702 062	Endedæksel
27	00 702 082	Stålkugle
28	00 702 063	Fjeder for kuglelås
29	00 702 004	Ventil LB 308 Rf. A, komplet
6	00 702 053	Låseskrue
7	00 704 014	Kobberpakning $\phi 14 \times \phi 18 \times 1,5$ mm
8	00 702 054	Kuglepål
9	00 702 055	Stiftskrue
10	00 704 008	Kobberpakning $\phi 8 \times \phi 12 \times 1$ mm
11	00 702 056	Ventilskyder
12	00 700 416	O-ring $\phi 32 \times 2$
13	00 702 081	Stålkugle
14	00 702 057	Ventilhoved
15	00 905 828	Unbrakoskrue MC 5 x 12 mm
17	00 700 406	O-ring $\phi 13 \times 2$
18	00 911 218	Rørspændstift $\phi 3 \times 30$ mm
19	00 702 085	Skifteaksel
20	00 700 405	O-ring $\phi 12 \times 2$
21	00 702 059	Gevindprop
22	00 704 018	Kobberpakning $\phi 18 \times \phi 22 \times 1,5$ mm
23	00 702 060	Ventilblok for LB 308 R - A
24	00 702 084	Stempel for LB 308 R - A

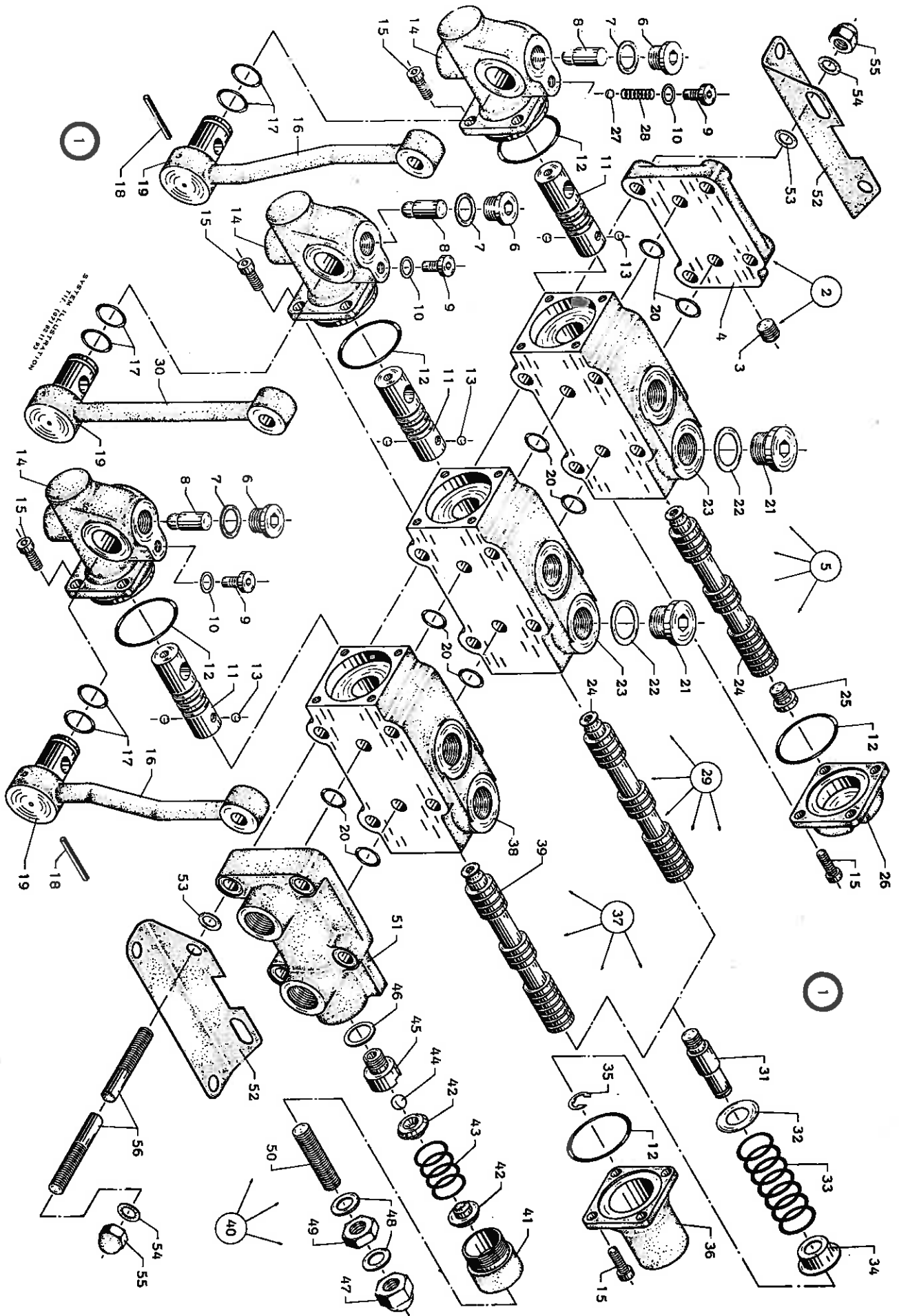



ROE -  
COMBINER

# HYDRAULIKVENTIL

20a

Til og med 1972

Pos. nummer	Bestillingsnummer	Benævnelse
30	00 702 064	Ventilarm
31	00 702 065	Ventilstang
32	00 702 066	Trykskive
33	00 702 067	Fjeder
34	00 702 068	Fjeder tallerken
35	00 932 010	Seeger-ring 10 U.
36	00 702 069	Fjederhus
37	00 702 005	Ventil LB 408 RF A, komplet
6	00 702 053	Låseskrue
7	00 704 014	Kobberpakning $\phi 14 \times \phi 18 \times 1,5$ mm
8	00 702 054	Kuglepal
9	00 702 055	Stiftskrue
10	00 704 008	Kobberpakning $\phi 8 \times \phi 12 \times 1$ mm
11	00 702 056	Ventilskyder
12	00 700 416	O-ring $\phi 32 \times 2$
13	00 702 081	Stålkugle
14	00 702 057	Ventilhoved
15	00 905 828	Unbrakoskrue MC 5 x 12 mm
16	00 702 058	Ventilarm
17	00 700 406	O-ring $\phi 13 \times 2$
18	00 911 218	Rørspændstift $\phi 3 \times 30$ mm
19	00 702 085	Skifteaksel
20	00 700 405	O-ring $\phi 12 \times 2$
31	00 702 065	Ventilstang
32	00 702 066	Trykskive
33	00 702 067	Fjeder
34	00 702 068	Fjedertallerken
35	00 933 010	Seeger-ring $\phi 7 \times \phi 14 \times 0,9$ mm
36	00 702 069	Fjederhus
38	00 702 086	Ventilblok for LB 408 R - A
39	00 702 087	Stempel for LB 408 R - A
40	00 702 006	Indgangsdæksel LBD 175, komplet
41	00 702 071	Ventilhætte
42	00 702 072	Fjederskål
43	00 702 073	Fjeder
44	00 702 083	Stålkugle
45	00 702 074	Ventilsæde
46	00 702 079	Pakning med gummiindlæg
47	00 702 075	Slutmøtrik
48	00 702 080	Pakning med gummiindlæg
49	00 702 076	Kontramøtrik
50	00 702 077	Gevindstift
51	00 702 078	Indgangsdæksel
52	00 702 200	Vinkelbeslag
53	00 930 204	Spændeskive 5/16"
54	00 930 274	Fjedertandskive 5/16"
55	00 702 201	Slutmøtrik
56	00 702 202	Stagbolt

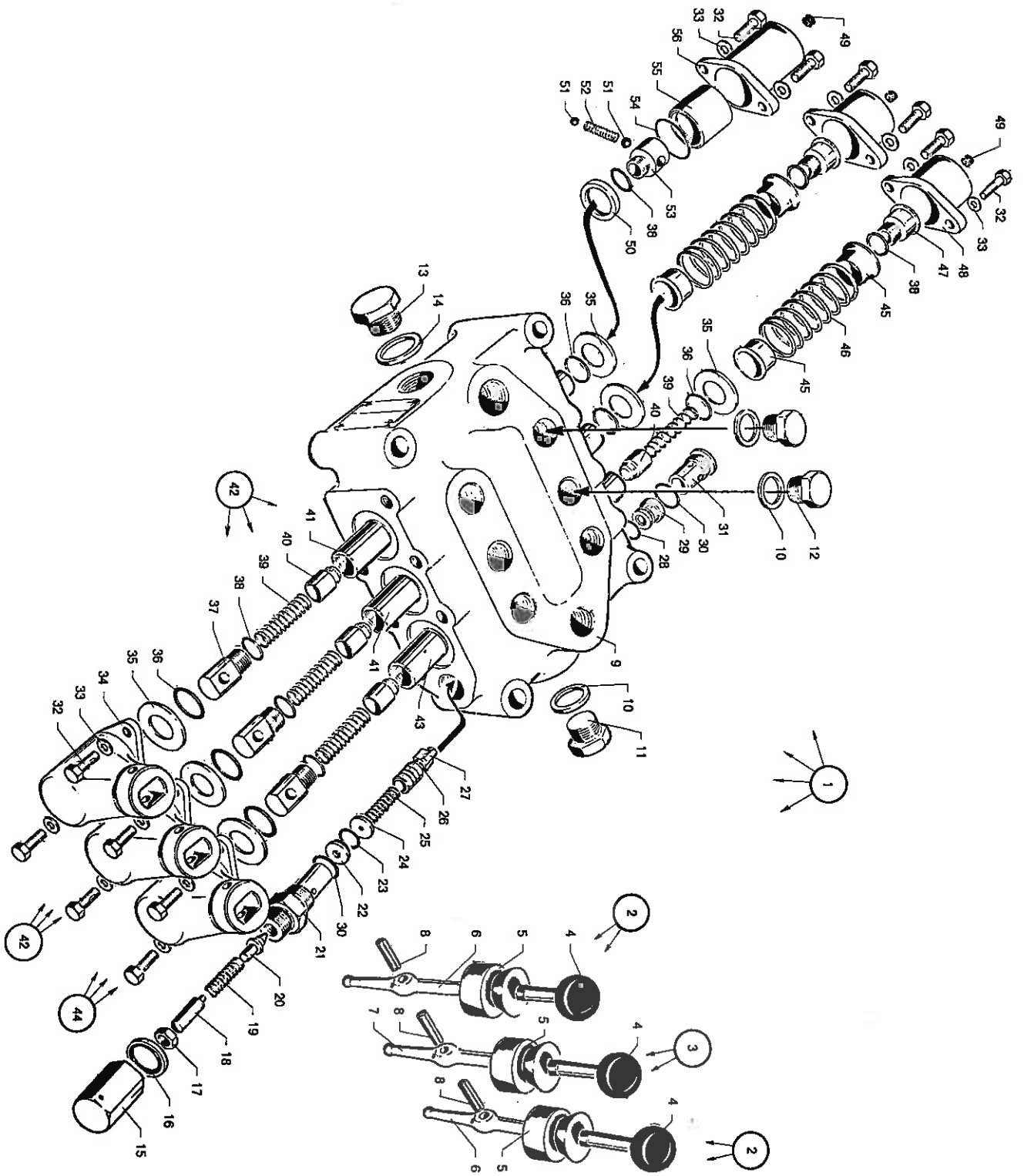



ROE -  
COMBINER

# HYDRAULIKVENTIL

20b

Fra og med 1973

Pos. nummer	Bestillingsnummer	Benævnelse
1	23 702 008	Ventil, komplet Hamworthy VB 1106 DSS 164 VL
2	00 702 109	Håndtag bukket, komplet Pos. 4-5-6-8
3	00 702 110	Håndtag lige, komplet Pos. 4-5-7-8
4	00 600 516	Bakelitkugle $\phi 38 \times \phi 12,7$ for påpresning
5	00 702 111	Gummibælg
6	00 702 112	Håndtag bukket
7	00 702 113	Håndtag lige
8	00 911 642	Rørstift $\phi 9,5 \times 33$ mm
9	00 702 114	Ventilhus
10	00 704 030	Pakningsskive $\phi 21 \times \phi 28 \times 1,5$ mm
11	00 702 115	Gevindprop 1/2"
12	00 702 116	Gevindprop 1/2" med indiv. sekskant
13	00 702 117	Gevindprop 3/4"
14	00 704 040	Pakningsskive $\phi 27 \times \phi 34 \times 1,5$ mm
15	00 702 118	Slutmøtrik
16	00 702 119	Skive
17	00 702 151	Møtrik
18	00 702 120	Kærveskrue
19	00 702 121	Fjeder
20	00 702 122	Pilotstempel
21	00 702 123	Sikkerhedsventilindsats
22	00 702 124	Pilotsæde
23	00 700 407	O-ring $\phi 12,37 \times \phi 2,62$
24	00 702 125	Skive for pilotsæde
25	00 702 126	Fjeder
26	00 702 127	Stempel
27	00 702 128	Fjederring
28	00 700 403	O-ring $\phi 11,11 \times \phi 1,78$
29	00 702 129	Sæde
30	00 700 408	O-ring $\phi 13,95 \times \phi 2,62$
31	00 702 130	Slutprop
32	00 901 154	Maskinbolt 5/16" WG $\times 20$ mm
33	00 930 924	Skive, svær 5/16"
34	00 702 131	Håndtagshus
35	00 702 132	Skive
36	00 700 418	O-ring $\phi 18,72 \times \phi 2,62$
37	00 702 133	Spindeløje
38	00 700 402	O-ring $\phi 9,19 \times \phi 2,62$
39	00 702 134	Fjeder
40	00 702 135	Kontraventil
41	00 702 136	Ventilspindel enkeltvirkende cylinder
42	00 702 137	Ventilspindel, komplet Pos. 37-38-39-40-41
43	00 702 138	Ventilspindel, dobbeltvirkende cylinder
44	00 702 139	Ventilspindel, komplet Pos. 37-38-39-40-43
45	00 702 140	Fjederskål

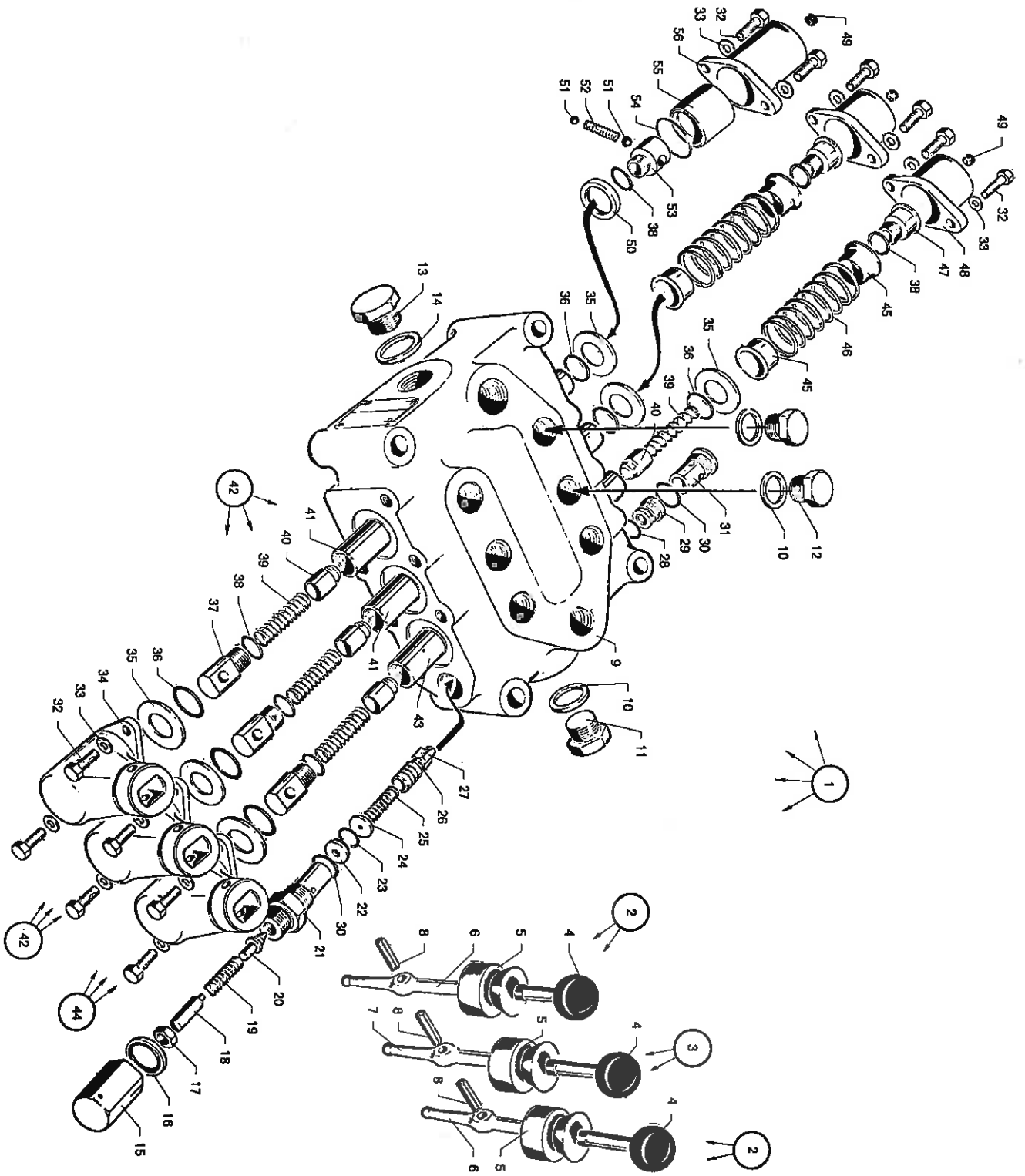



ROE -  
COMBINER

20 b

## HYDRAULIKVENTIL

Fra og med 1973

Pos. nummer	Bestillings- nummer	Benævnelse
46	00 702 141	Fjeder
47	00 702 142	Fjederprop
48	00 702 143	Endedæksel
49	00 702 144	Gummiprop
50	00 702 145	Ring
51	00 702 146	Stålkugle
52	00 702 147	Fjeder
53	00 702 148	Rasteprop
54	00 700 423	O-ring $\varnothing 26,7 \times \varnothing 1,78$
55	00 702 149	Rasteholder
56	00 702 150	Lang endedæksel

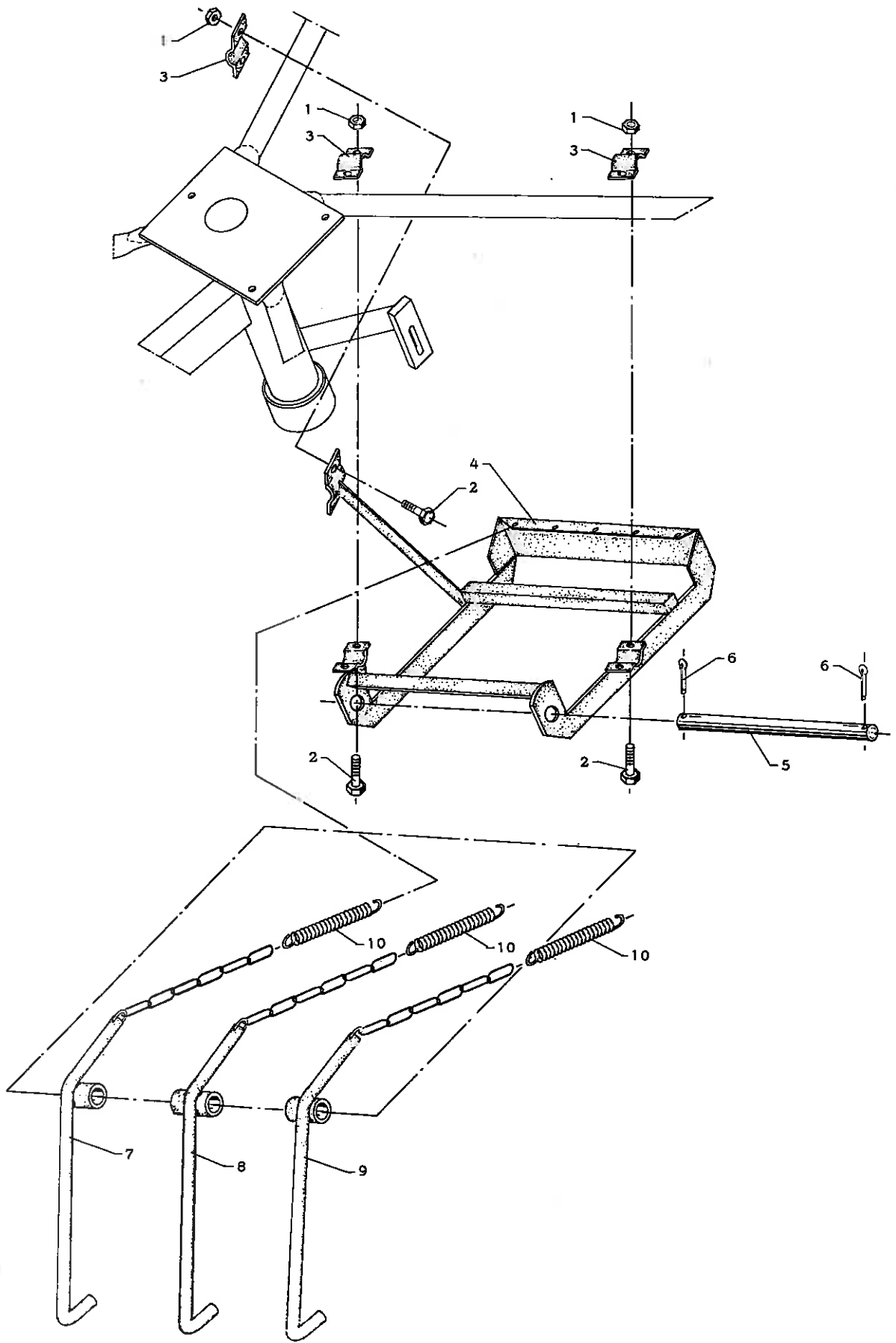





ROE -  
COMBINER

21a

## BREMSE FOR ROULET

Pos. nummer	Bestillingsnummer	Benævnelse
1	00 930 708	Møtrik 1/2" WG
2	00 901 306	Maskinbolt 1/2" WG x 50 mm
3	23 414 660	Spændebøjle
4	23 100 910	Ramme
5	23 414 590	Aksel
6	00 910 763	Split $\phi 5$ x 35 mm
7	23 303 920	Bremsestang, højre
8	23 303 922	Bremsestang, midterste
9	23 303 921	Bremsestang, venstre
10	23 414 700	Fjeder
11	23 100 910	Bremse, komplet

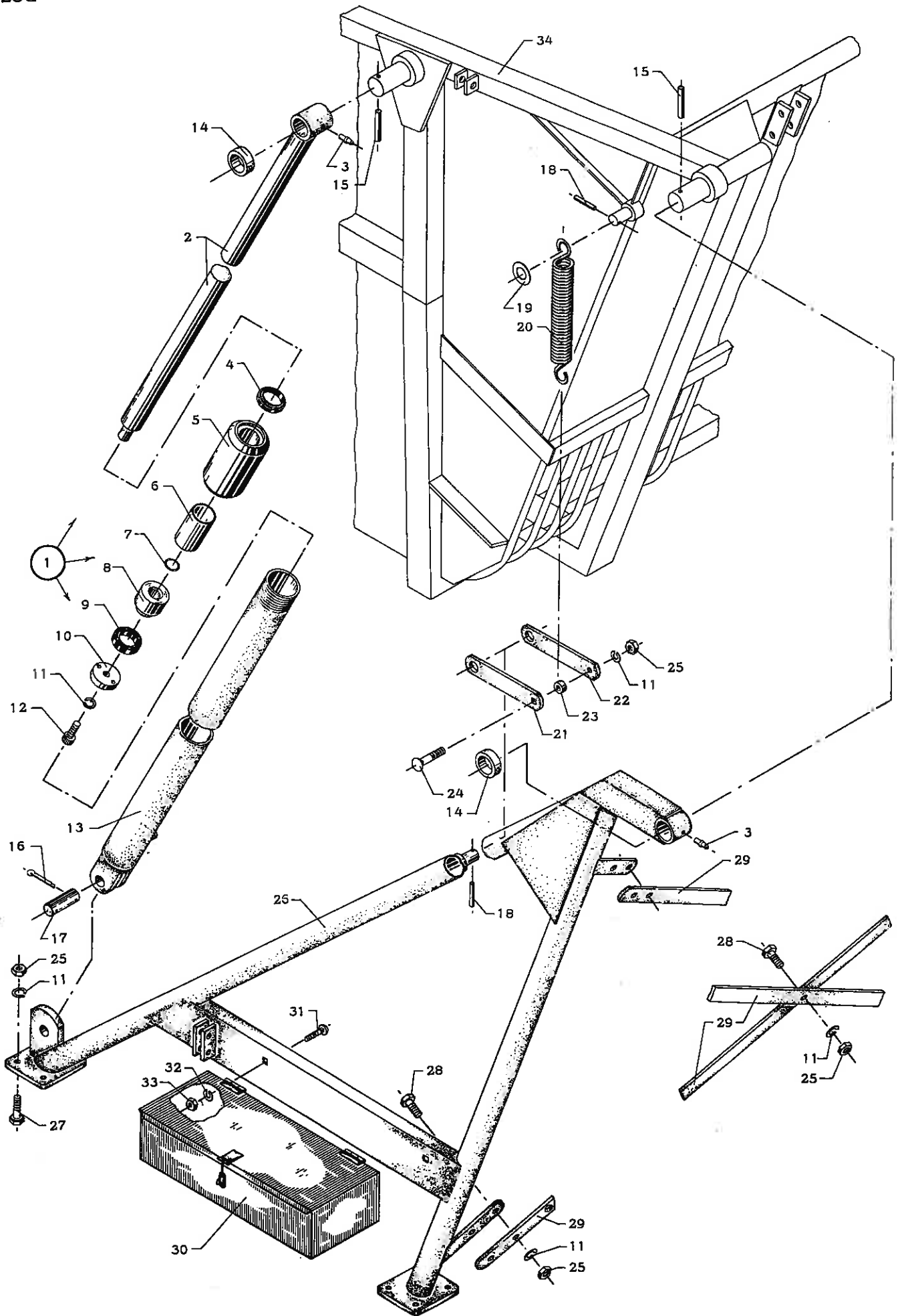



ROE -  
COMBINER

HØJTIP

25a

## TANKSTATIV TANKCYLINDER I

Pos. nummer	Bestillingsnummer	Benævnelse
1	23 203 700	Tankcylinder, komplet (pos. 2-13) 65 $\phi$
2	23 419 330	Stempelstang
3	00 501 853	Smørenippel H. I. A. 8 mm
4	00 700 243	Skrabering AS 45 x 60 x 7/10
5	23 420 480	Omløber
6	23 419 350	Bøsning
7	00 700 424	O-ring 29,2 x 3
8	23 420 460	Stempel
9	00 700 046	Nutring 45 x 65 x 12 VN 45 - 112
10	23 420 470	Skive
11	00 930 257	Fjederskive 1/2"
12	00 905 584	Unbrakoskrue C 1/2" x 1.1/4"
13	23 305 550	Cylinder
14	23 419 370	Stopskive
15	00 911 578	Rørspændstift $\phi$ 8 x 70 mm
16	00 910 164	Split $\phi$ 5 x 40 mm
17	23 411 242	Splitbolt
18	00 911 422	Rørspændstift $\phi$ 6 x 40 mm
19	23 412 854	Skive
20	23 410 910	Fjeder
21	23 412 842	Arm for fjeder
22	23 412 841	Arm for fjeder
23	23 412 853	Bøsning
24	00 924 203	Brædebolt 1/2" WG x 40 mm
25	00 930 708	Møtrik 1/2" WG
26	23 101 281	Stativ, forreste
27	00 920 308	Maskinbolt 1/2" WG x 40 mm
28	00 920 306	Maskinbolt 1/2" WG x 30 mm
29	23 419 251	Kryds
30	23 303 680	Reservevedelskasse
31	00 903 351	Brædebolt 5/16" WG x 19 mm
32	00 930 254	Fjederskive 5/16"
33	00 930 005	Møtrik 5/16" WG
34	23 101 310	Tank

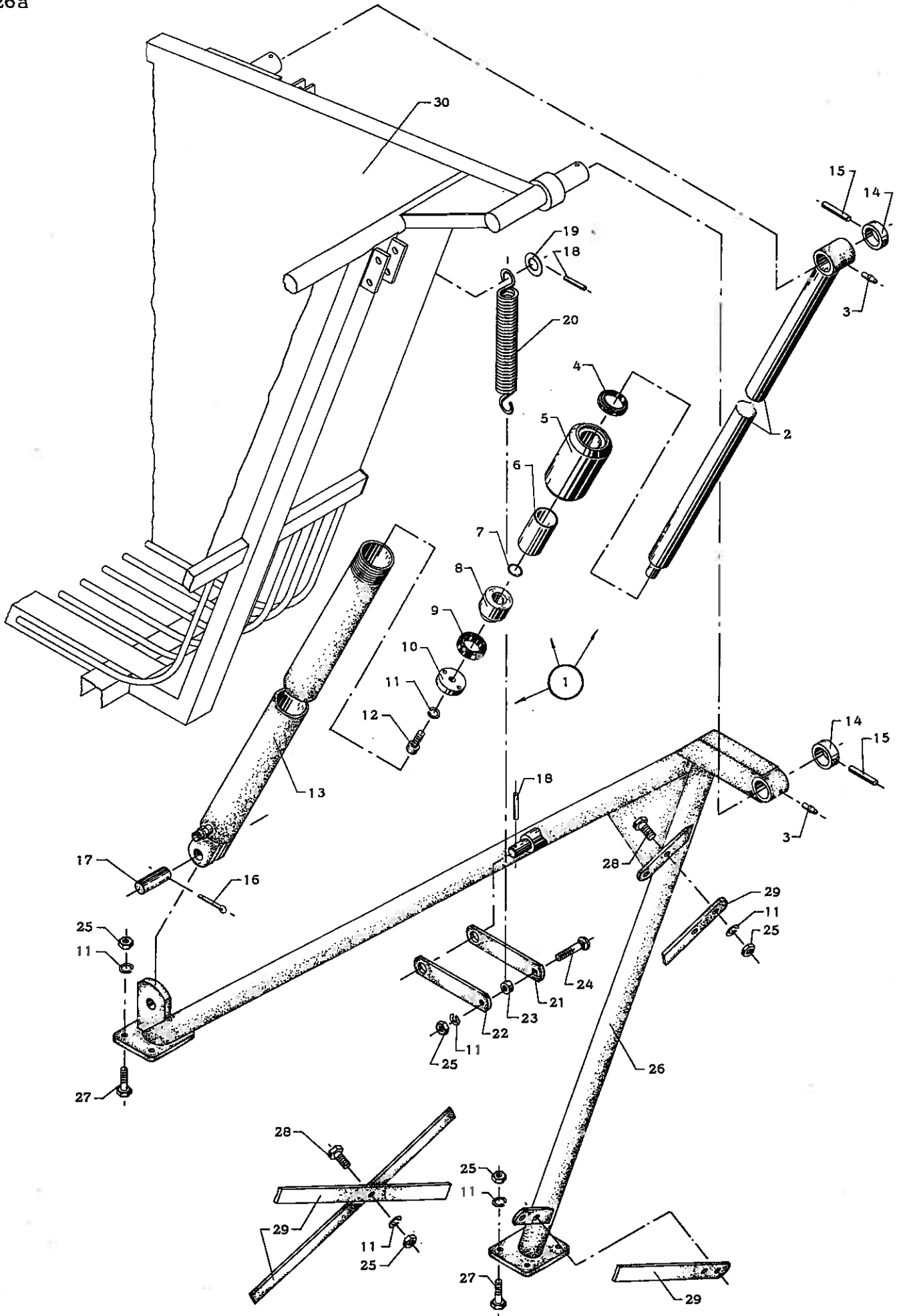



ROE -  
COMBINER

HØJTIP

26a

## TANKSTATIV TANKCYLINDER II

Pos. nummer	Bestillingsnummer	Benævnelse
1	23 203 700	Tankcylinder, komplet (pos. 2-13) 65 $\phi$
2	23 419 330	Stempelstang
3	00 501 853	Smørenippel H. I. A. 8 mm
4	00 700 243	Skrabering AS 45 x 60 x 7/10
5	23 420 480	Omløber
6	23 419 350	Bøsning
7	00 700 424	O-ring 29,2 x 3
8	23 420 460	Stempel
9	00 700 046	Nutring 45 x 65 x 12 VN 45 - 112
10	23 420 470	Skive
11	00 930 257	Fjederskive 1/2"
12	00 905 584	Unbrakoskrue C 1/2" x 1.1/4"
13	23 305 550	Cylinder
14	23 419 370	Stopskive
15	00 911 578	Rørspændstift $\phi$ 8 x 70 mm
16	00 910 164	Split $\phi$ 5 x 40 mm
17	23 411 242	Splitbolt
18	00 911 422	Rørspændstift $\phi$ 6 x 40 mm
19	23 412 854	Skive
20	23 410 910	Fjeder
21	23 412 842	Arm for fjeder
22	23 412 841	Arm for fjeder
23	23 412 853	Bøsning
24	00 924 203	Bræddebolt 1/2" WG x 40 mm
25	00 930 708	Møtrik 1/2" WG
26	23 101 282	Stativ - bageste
27	00 920 308	Maskinbolt 1/2" WG x 40 mm
28	00 920 306	Maskinbolt 1/2" WG x 30 mm
29	23 419 251	Kryds
30	23 101 310	Tank

27 a

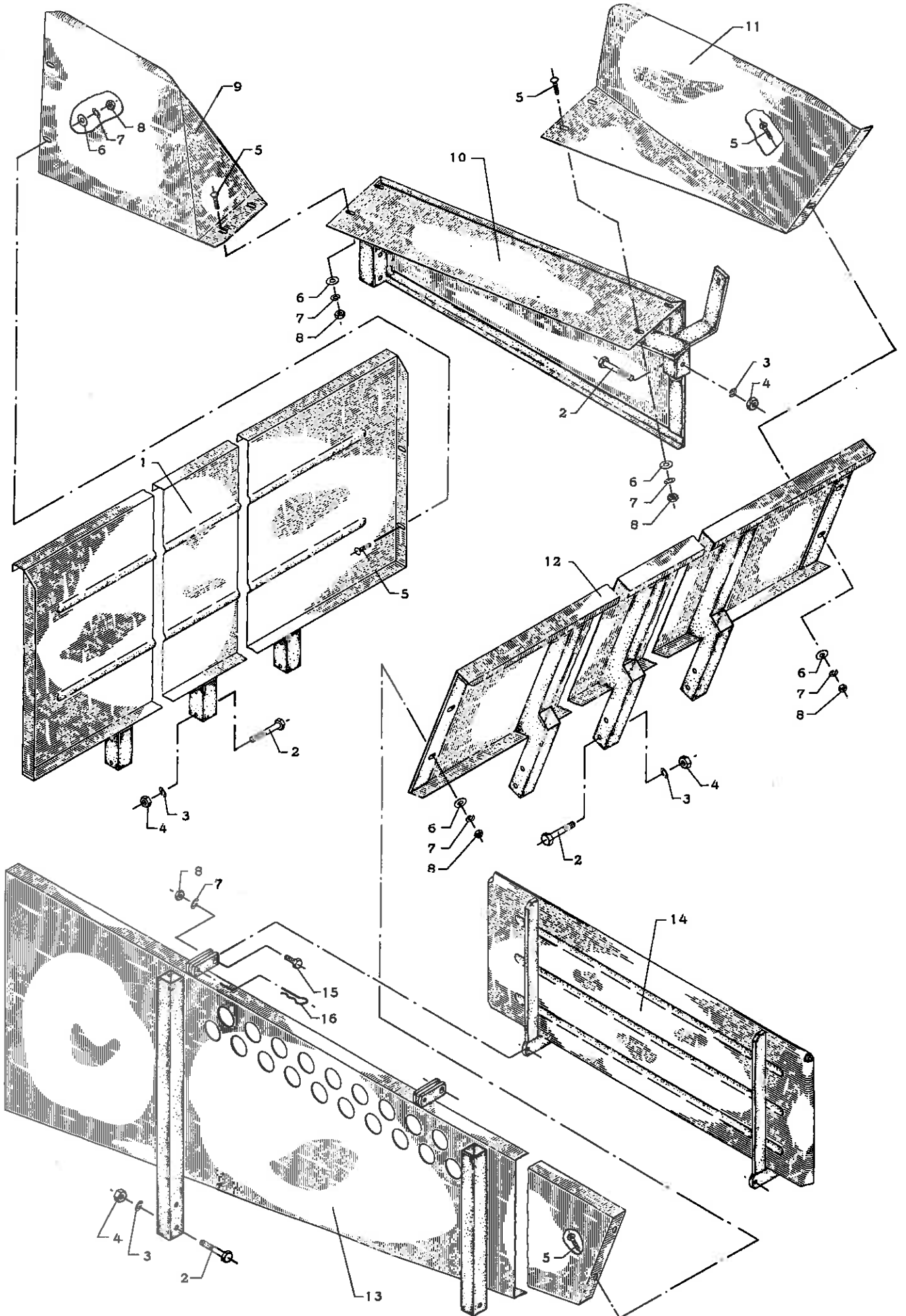



ROE -  
COMBINER

HØJTIP

27a

## SLIDSKE OG HÆKKE FOR TANK

Pos. nummer	Bestillingsnummer	Benævnelse
1	23 303 250	Sidehæk
2	00 920 265	Maskinbolt 7/16" WG x 75 mm
3	00 930 256	Fjederskive 7/16"
4	00 930 707	Møtrik 7/16" WG
5	00 924 551	Bræddebolt 3/8" WG x 25 mm
6	00 930 905	Spændeskive 3/8"
7	00 930 255	Fjederskive 3/8"
8	00 930 706	Møtrik 3/8" WG
9	23 203 670	Højre pladehjørne
10	23 203 680	Tankskærm
11	23 203 540	Venstre pladehjørne
12	23 305 420	Slidske
13	23 203 470	Førreste hæk
14	23 202 330	Lille hæk
15	00 920 207	Maskinbolt 3/8" WG x 35 mm
16	00 910 327	R-split 4 mm

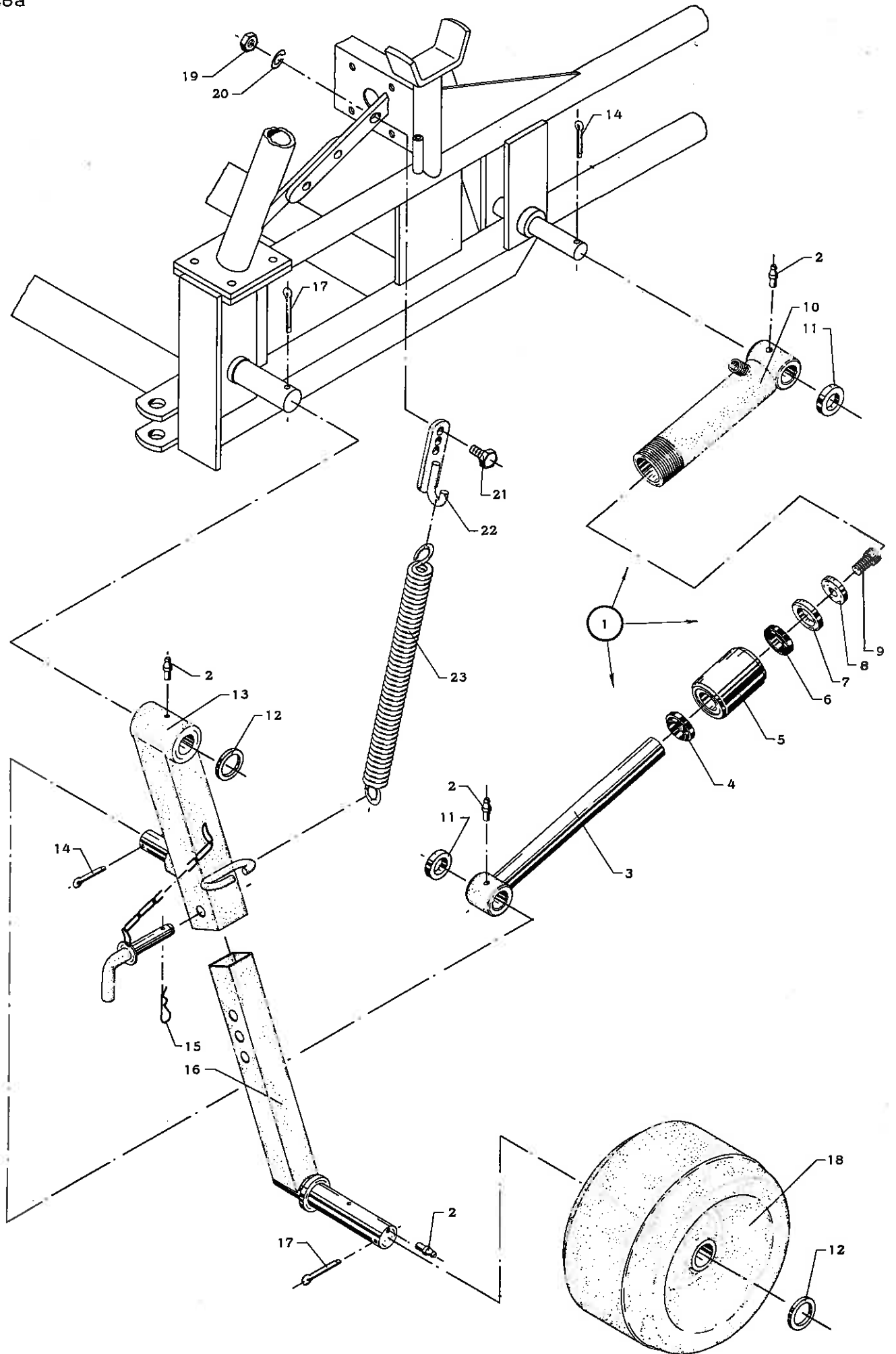





# ROE - COMBINER

# HØJTIP

28a

## STØTTEHJUL

Pos. nummer	Bestillingsnummer	Benævnelse
1	23 201 720	Cylinder for støttehjul, komplet (pos. 2-10)
2	00 501 853	Smørenippel H.I.A. 8 mm
3	23 421 780	Stempelstang
4	00 700 233	Skrabering AS 35 x 45 x 7/10
5	23 410 790	Omløber
6	00 700 036	Nutring 35 x 50 x 10 VN 35 - 110
7	23 410 821	Skive for omløber
8	23 410 822	Stopskive
9	00 905 584	Unbrakoskrue C 1/2" x 1.1/4"
10	23 306 030	Cylinder
11	23 422 400	Skive
12	23 410 882	Skive
13	23 201 730	Arm for støttehjul
14	00 910 202	Split $\phi$ 6 x 40 mm
15	00 910 327	R-split 4 mm
16	23 203 560	Aksel for støttehjul
17	23 910 204	Split $\phi$ 6 x 50 mm
18	23 203 570	Støttehjul
19	00 930 708	Møtrik 1/2" WG
20	00 930 257	Fjederskive 1/2"
21	00 920 306	Maskinbolt 1/2" WG x 30 mm
22	23 410 890	Fjederbeslag
23	23 410 910	Fjeder

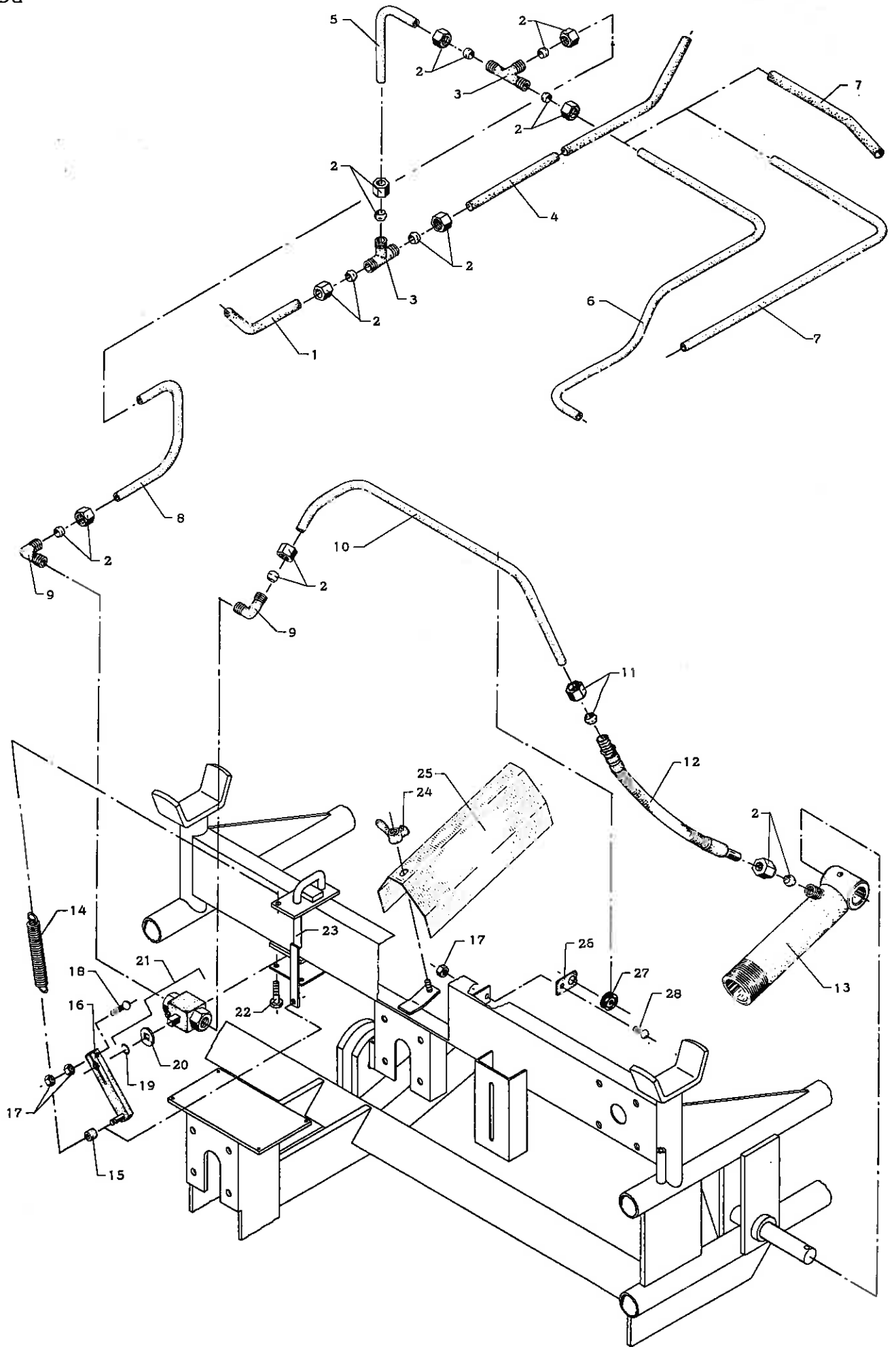



ROE -  
COMBINER

HØJTIP

29a

## HYDRAULISK UDSKYR

Pos. nummer	Bestillingsnummer	Benævnelse
1	23 202 653	Hydraulikrør
2	00 702 815	Skærring med omløber 15 mm "Walterscheid"
3	00 702 850	T-forskrning G - 15 - 11
4	23 202 652	Hydraulikrør
5	23 203 601	Hydraulikrør
6	23 203 605	Hydraulikrør for standard sidestyr
7	23 203 604	Hydraulikrør for hydraulisk sidestyr Til og med 1972
7	23 203 606	Hydraulikrør for hydraulisk sidestyr Fra og med 1973
8	23 203 603	Hydraulikrør
9	00 702 955	L - indskruningsforskrning BRK 15 - 11
10	23 203 602	Hydraulikrør
11	00 702 830	Skærring med omløber 15 mm "Ermeto"
12	00 702 460	Hydraulisk slange
13	23 306 030	Cylinder
14	63 404 000	Fjeder
15	23 411 102	Bøsning
16	23 419 800	Arm for kuglehane
17	00 930 704	Møtrik 1/4" WG
18	00 925 170	Maskinskrue med halv. hoved 1/4" WG x 38 mm
19	00 702 362	Låsering
20	00 702 361	Skive
21	00 702 360	Kuglehane
22	00 920 110	Maskinbolt 1/4" WG x 50 mm
23	23 419 760	Stang
24	00 930 855	Fløjmmøtrik 3/8"
25	23 419 830	Skærm
26	23 411 491	Holder for hydraulikrør
27	00 600 010	Gummibøsning for 15 mm rør
28	00 925 165	Maskinskrue med halv. hoved 1/4" WG x 16 mm

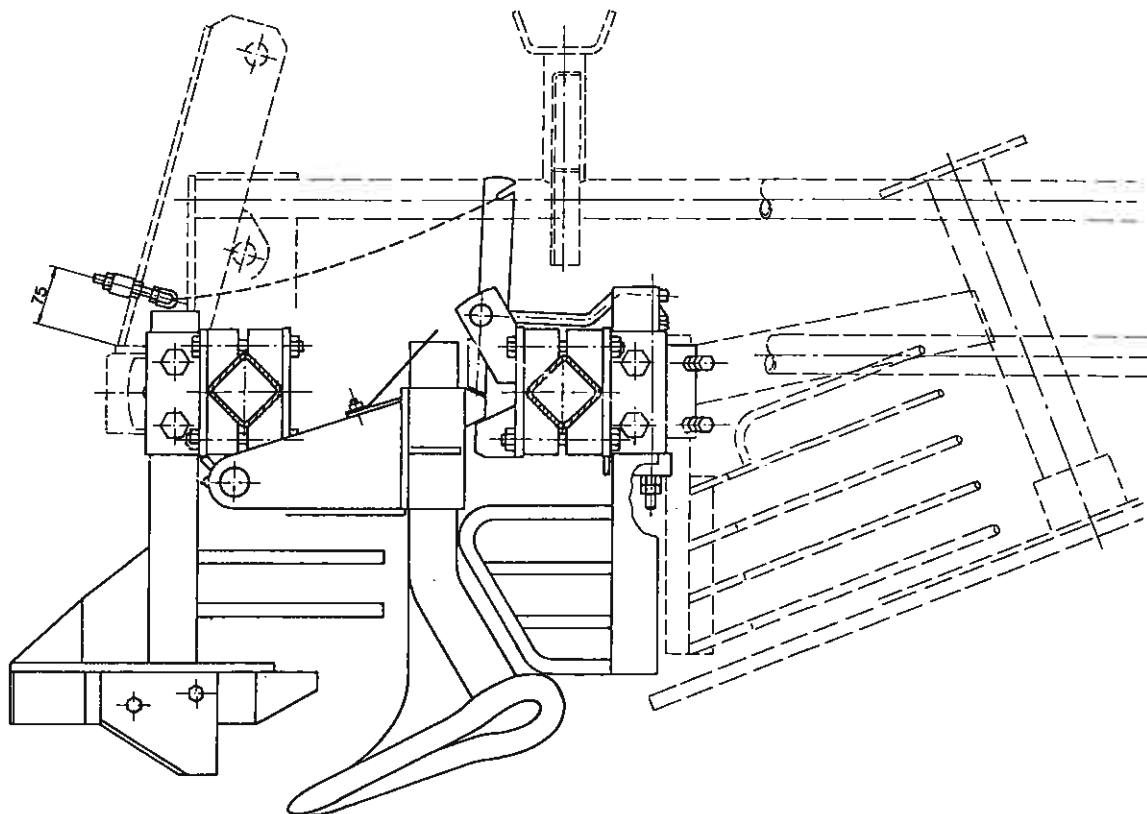

Til optagning af fabriksroer i stenrig jord kan maskinen leveres med stenudløsereskær - som ekstraudstyr.

En palmekanisme udløses, når skæret rammer jordfast sten, så skæret svinger skråt opad og bagud uden at gå imod rouletten.

Palfjederen skal justeres, så skærets skaft ikke bøjes ved påkørsel.

Efter en udløsning af palmekanismen hæves maskinen helt op af jorden, og skæret falder på plads af sig selv, uden føreren behøver at forlade traktoren.