

**RESERVEDELSLISTE**  
**FOR**  
**KARTOFFEL-COMBINER**  
**MODEL 1970-74**

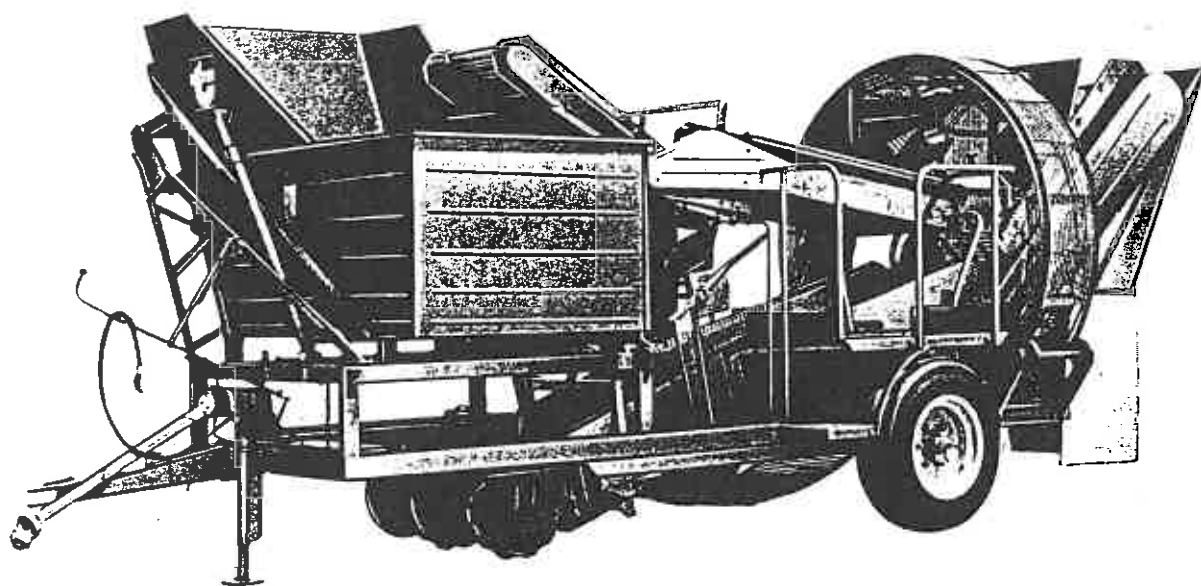

**MASKINFABRIKKEN**

TLF. (05) 73 40 99

H.A. NORLYK & SØNNER ½ . DK 7324 THYREGOD

Ved bestilling af reservedele, bedes De venligst opgive sidetal, pos. nummer, bestillingsnummer og betegnelse, så ekspeditionen kan blive hurtig og korrekt.

f. eks.

1b-4 63 402 480 Lejetap





# SMØRE - SKEMA

## FEDTSMØRING 1 GANG DAGLIG

	<u>Maskinside</u>	<u>Antal nipler</u>
Lejer for tank	højre	2
Lejer for tankcylindre	højre	2
Kryds i bagerste kraftoverføringsaksel	højre	2
Kryds i forreste kraftoverføringsaksel	højre	2

## FEDTSMØRING 1 GANG UGENTLIG

Lejer for trykrulle	højre + venstre	2
Spindel for trækboom	højre	2
Spindel for renseelevator	venstre	2
Hjulnav	højre + venstre	2

## FEDTSMØRING 1 GANG ÅRLIGT (og meget lidt)

FY lejer for aksel for bundkæde	højre + venstre	2
FY lejer for aksel for topkæde	højre + venstre	2
FY leje for transmissionsaksel	højre	1
SY leje for transmissionsaksel	højre	1
Sikkerhedskobling på forreste kraftoverføringsaksel		1

## OLIESMØRING 1 GANG UGENTLIG

		<u>Antal kæder</u>
Rullekæde for træk til bundkæde	højre	1
Rullekæde for træk til løftehjul	højre	1
Rullekæde for træk til sorterbord	venstre	1
Rullekæde for træk til tank-elevator	venstre	2
Rullekæde for træk til rensekæde	højre	1
Rullekæde for forreste kædegear	højre	2

Kontrol, eventuel efterfyldning af bagerste gearkasse bør foretages 1 gang årlig.

Indhold ved bagerste prop

3/4 liter gearolie BP GR-425-EP

Indhold ved forreste prop

1/4 liter gearolie BP GR-425-EP

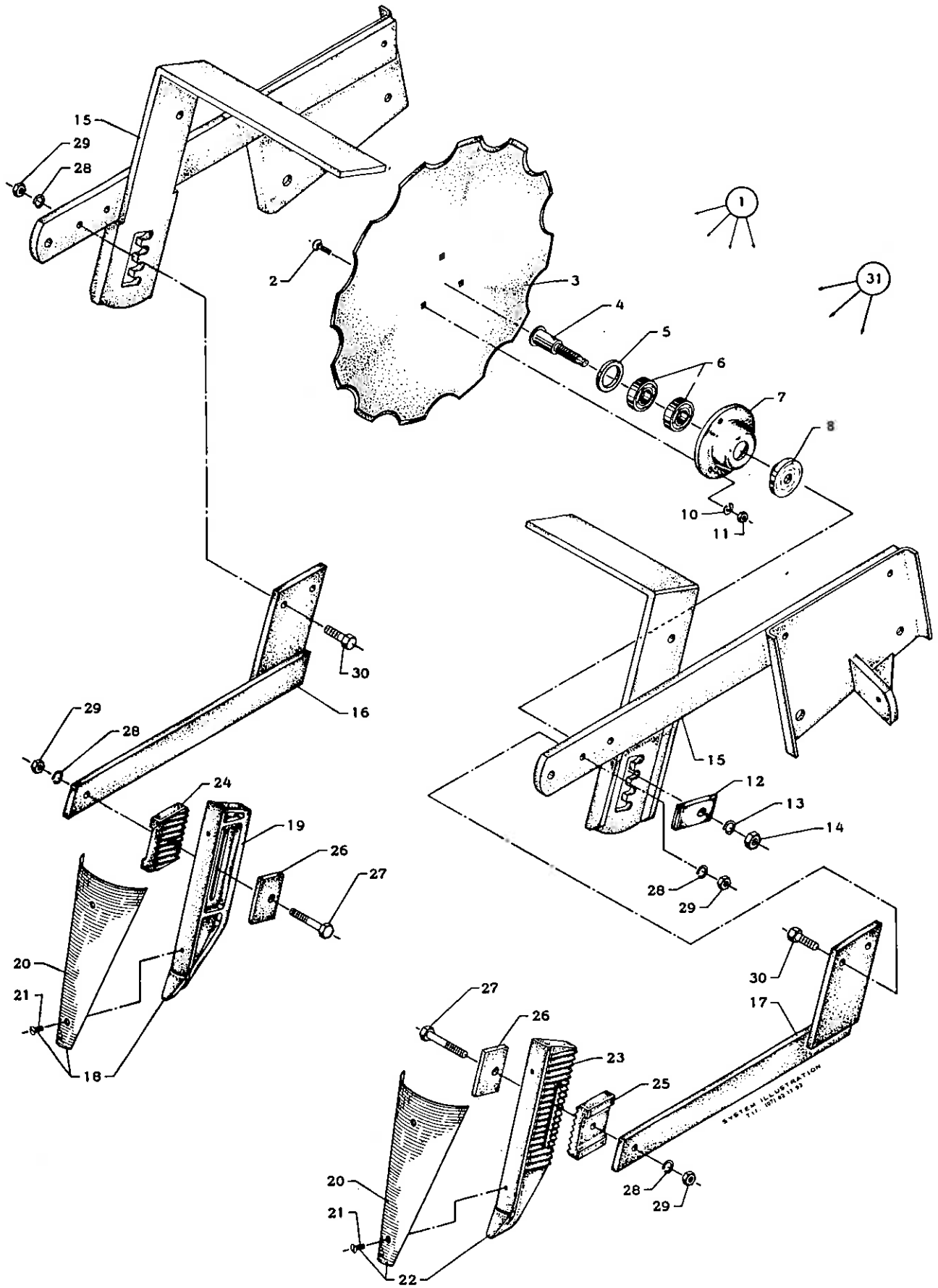



## KARTOFFEL- COMBINER

## UKRUDTSKILLER TALLERKENS KÆR

Pos. nummer	Bestillingsnummer	Benævnelse
1	63 304 100	Tallerkenskær, komplet (pos. 2-14)
2	00 904 027	Brædebolt 5/16" WG x 25 mm (lav firkant)
3	63 304 060	Tallerkenskær
4	63 402 480	Lejetap
5	63 412 901	Afstandsring
6	00 500 798	Kugleleje 6205 - 2 RS
7	63 400 050	Nav
8	63 421 750	Spændestykke
10	00 930 254	Fjederskive 5/16"
11	00 930 005	Møtrik 5/16" WG
12	63 412 910	Spændestykke
13	00 930 259	Fjederskive 5/8"
14	00 930 010	Møtrik 5/8" WG
15	63 202 660	Trykrulleophæng
16	63 409 294	Arm for ukrudtsskinner, højre
17	63 409 293	Arm for ukrudtsskinner, venstre
18	63 417 110	Ukrudtsskinner, højre - komplet med plade (pos. 19-21)
19	63 300 160	Ukrudtsskinner, højre
20	63 300 180	Plade for ukrudtsskinner
21	00 904 762	Maskinskrue 1/4" WG x 3/8" US
22	63 417 120	Ukrudtsskinner, venstre - komplet med plade (pos. 20-21-23)
23	63 300 170	Ukrudtsskinner, venstre
24	63 400 340	Mellemstykke, højre
25	63 400 330	Mellemstykke, venstre
26	63 402 160	Spændebeslag
27	00 902 733	Maskinbolt 1/2" x 2.1/2" SAE
28	00 930 257	Fjederskive 1/2"
29	00 930 032	Møtrik 1/2" SAE
30	00 902 730	Maskinbolt 1/2" x 1.3/4" SAE
31	63 421 240	Tallerkennav, komplet (pos. 4-5-6-7-8-9-12-13-14)

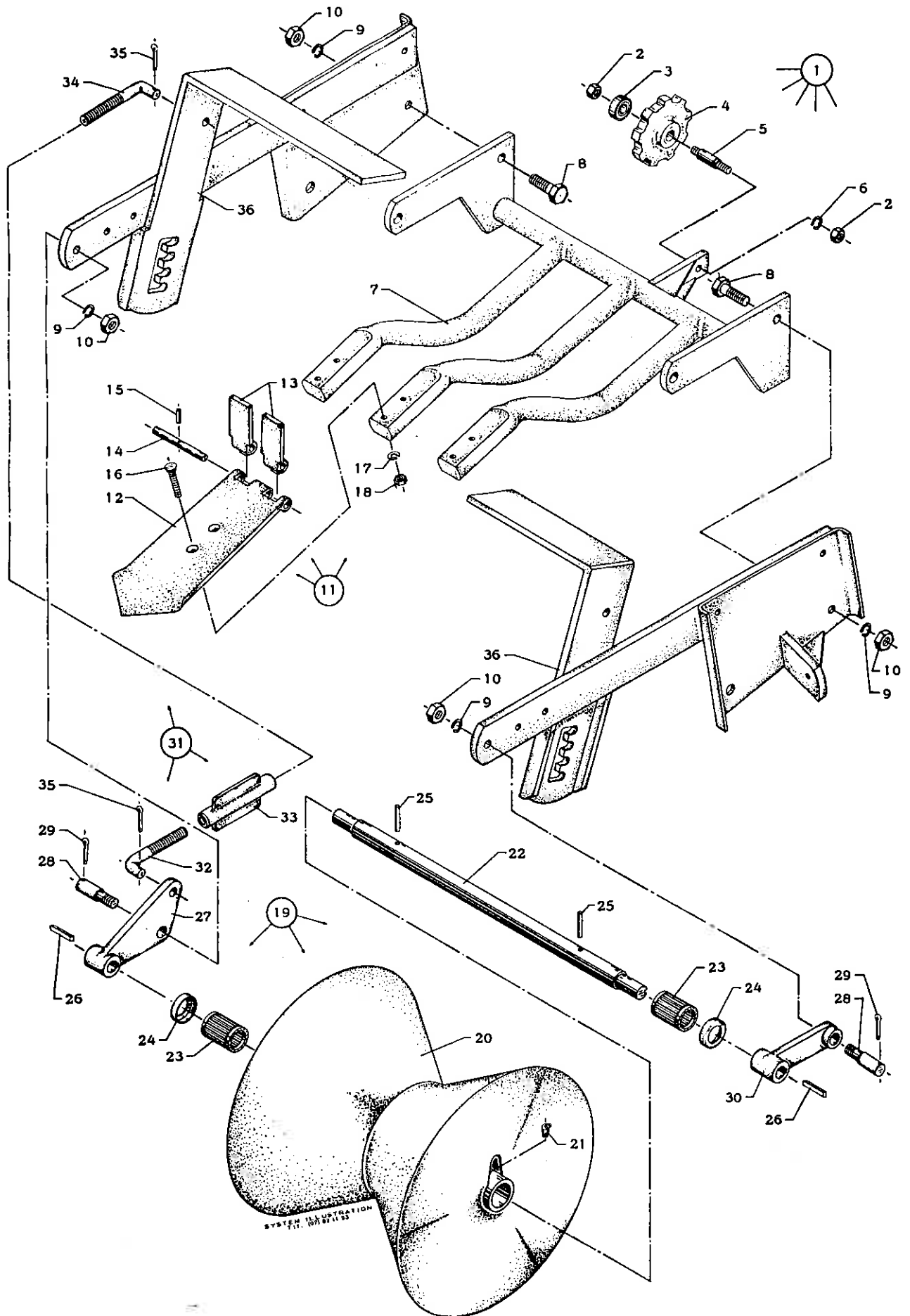

2b.



## KARTOFFEL- COMBINER

## UKRUDTSKILLER TALLERKENS KÆR

Pos. nummer	Bestillingsnummer	Benævnelse
1	63 304 100	Tallerkenskær, komplet (pos. 2-14)
2	00 904 027	Brædebolt 5/16" WG x 25 mm (lav firkant)
3	63 304 060	Tallerkenskær
4	63 402 480	LeJETap
5	63 412 901	Afstandsring
6	00 500 798	Kugleleje 6205 - 2 RS
7	63 400 050	Nav
8	63 421 750	Spændestykke
10	00 930 254	Fjederskive 5/16"
11	00 930 005	Møtrik 5/16" WG
12	63 412 910	Spændestykke
13	00 930 259	Fjederskive 5/8"
14	00 930 010	Møtrik 5/8" WG
15	63 202 660	Trykrulleophæng
16	63 409 294	Arm for ukrudtsskaller, højre
17	63 409 293	Arm for ukrudtsskaller, venstre
18	63 417 110	Ukrudtsskaller, højre - komplet med plade (pos. 19-21)
19	63 300 160	Ukrudtsskaller, højre
20	63 300 180	Plade for ukrudtsskaller
21	00 904 762	Maskinskrue 1/4" WG x 3/8" US
22	63 417 120	Ukrudtsskaller, venstre - komplet med plade (pos. 20-21-23)
23	63 300 170	Ukrudtsskaller, venstre
24	63 400 340	Mellemstykke, højre
25	63 400 330	Mellemstykke, venstre
26	63 402 160	Spændebeslag
27	00 902 733	Maskinbolt 1/2" x 2.1/2" SAE
28	00 930 257	Fjederskive 1/2"
29	00 930 032	Møtrik 1/2" SAE
30	00 902 730	Maskinbolt 1/2" x 1.3/4" SAE
31	63 421 240	Tallerkennav, komplet (pos. 4-5-6-7-8-9-12-13-14)

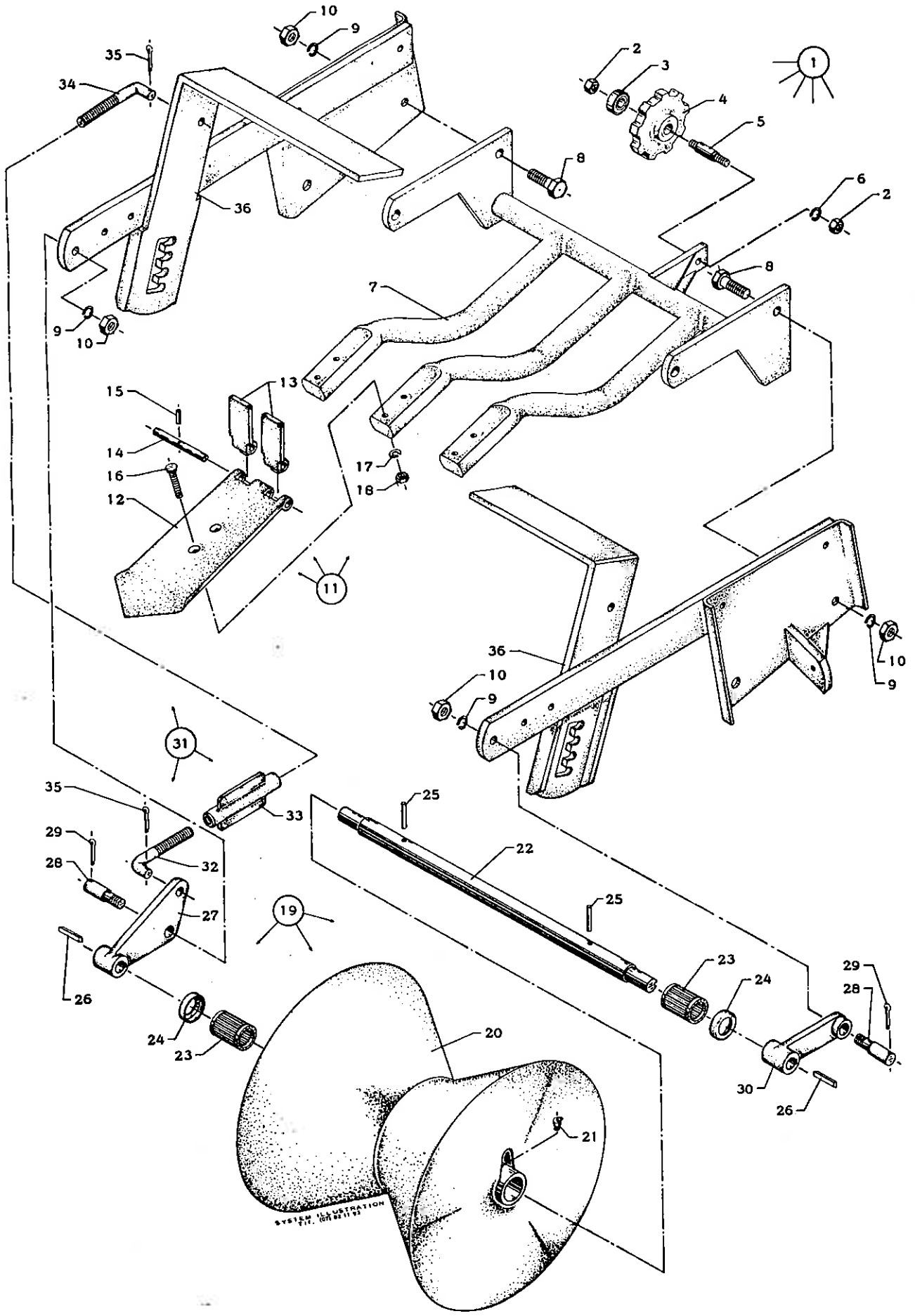

2b.





## KARTOFFEL- COMBINER

# TRYKRULLE SKÆROPHÆNG

MODEL 1970-72

Pos. nummer	Bestillingsnummer	Benævnelse
1	63 400 350	Bærerulle - nederste, komplet (pos. 2-6)
2	00 930 008	Møtrik 1/2" WG
3	00 500 796	Kugleleje 6203 - 2 RS
4	63 400 360	Bærerulle
5	63 400 370	Lejetap
6	00 930 257	Fjederskive 1/2"
7	63 202 670	Skærophæng
8	00 901 407	Maskinbolt 5/8" WG x 55 mm
9	00 930 259	Fjederskive 5/8"
10	00 930 010	Møtrik 5/8" WG
11	63 415 150	Skær, komplet (pos. 12-18)
12	63 304 090	Skær
13	63 400 240	Klap for skær
14	63 415 140	Lejebolt for skærklap
15	00 911 366	Rørspændstift $\phi 5 \times 25$ mm
16	00 904 235	Skærbolt 3/8" WG x 55 mm
17	00 930 255	Fjederskive 3/8"
18	00 930 006	Møtrik 3/8" WG
19	63 100 050	Trykrulle, komplet (pos. 20-26)
20	63 304 770	Trykrulle
21	00 501 913	Smørenippel 1/8" RG - 45°
22	63 400 133	Aksel
23	00 501 152	Nåleleje (Baltzer) $\phi 30 \times \phi 42,7 \times 50$ mm
24	63 400 120	Tætningsskive
25	00 911 373	Rørspændstift $\phi 5 \times 45$ mm
26	00 931 207	Drivkile B - 8 x 7 x 45 mm
27	63 304 040	Konsol for trykrulle, højre
28	63 400 270	Lejetap for trykrullekonsol
29	00 910 163	Split $\phi 5 \times 35$ mm
30	63 303 890	Konsol for trykrulle, venstre
31	63 304 070	Dybdeindstilling, komplet (pos. 32-35)
32	63 415 050	Spindel, højre gevind
33	63 415 030	Omløber
34	63 415 060	Spindel, venstre gevind
35	00 910 162	Split $\phi 5 \times 30$ mm
36	63 202 660	Trykrulleophæng

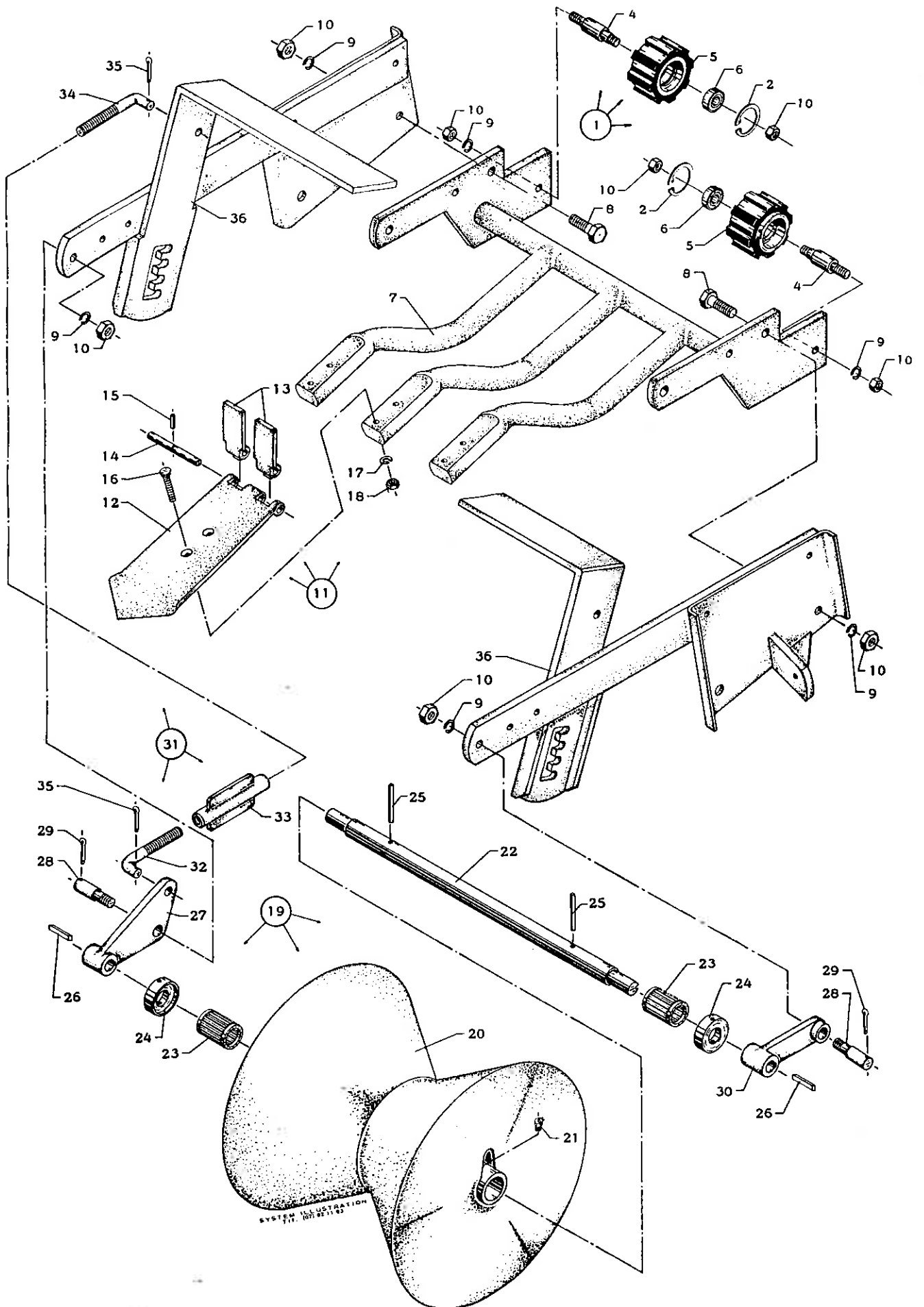



# KARTOFFEL- COMBINER

# TRYKRULLE SKÆROPHÆNG

MODEL 1973-74

Pos. nummer	Bestillingsnummer	Benævnelse
1	63 421 770	Bærerulle - nederste, komplet (pos. 2-4-5-6-9-10)
2	00 932 247	Seeger-ring 47 I
4	63 421 760	Lejetap
5	63 419 310	Bærerulle
6	00 500 798	Kugleleje 6204 - 2 RS
7	63 202 670	Skærophæng
8	00 901 407	Maskinbolt 5/8" WG x 55 mm
9	00 930 259	Fjederskive 5/8"
10	00 930 010	Møtrik 5/8" WG
11	63 415 150	Skær, komplet (pos. 12-18)
12	63 304 090	Skær
13	63 400 240	Klap for skær
14	63 415 140	Lejebolt for skærklap
15	00 911 366	Rørspændstift $\phi 5 \times 25$ mm
16	00 904 235	Skærbolt 3/8" WG x 55 mm
17	00 930 255	Fjederskive 3/8"
18	00 930 006	Møtrik 3/8" WG
19	63 100 050	Trykrulle, komplet (pos. 20-26)
20	63 304 770	Trykrulle
21	00 501 913	Smørenippel 1/8" RG - 45°
22	63 400 133	Akse
23	00 501 152	Nåleleje (Baltzer) $\phi 30 \times \phi 42,7 \times 50$ mm
24	63 421 740	Stopring
25	00 911 377	Rørspændstift $\phi 5 \times 65$ mm
26	00 931 207	Drivkile B - 8 x 7 x 45 mm
27	63 304 040	Konsol for trykrulle, højre
28	63 400 270	Lejetap for trykrullekonsol
29	00 910 163	Split $\phi 5 \times 35$ mm
30	63 303 890	Konsol for trykrulle, venstre
31	63 304 070	Dybdeindstilling, komplet (pos. 32-35)
32	63 415 050	Spindel, højre gevind
33	63 415 030	Omløber
34	63 415 060	Spindel, venstre gevind
35	00 910 162	Split $\phi 5 \times 30$ mm
36	63 202 660	Trykrulleophæng

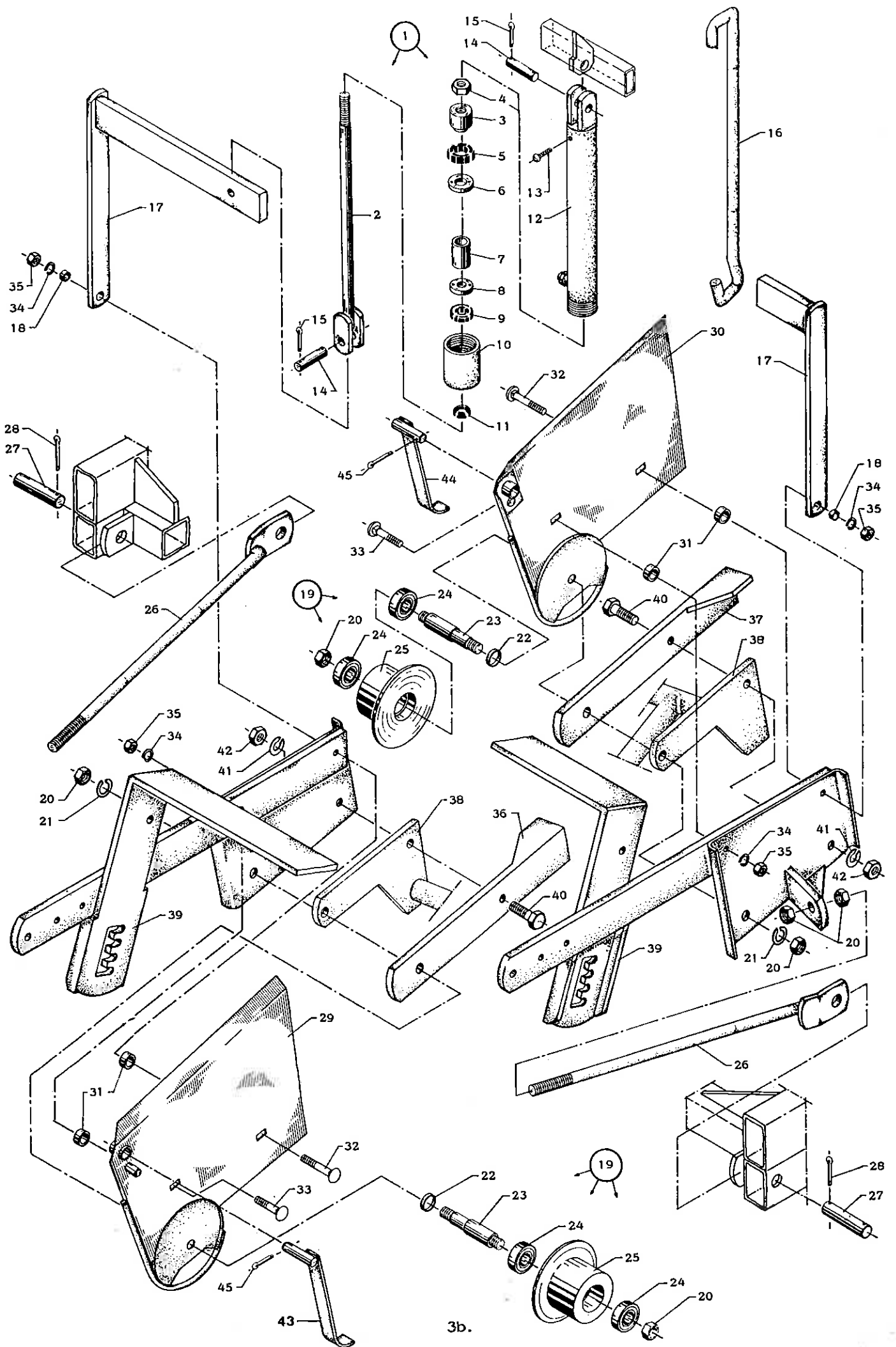



KARTOFFEL-  
COMBINER

# FORRESTE KÆDERULLE FOR BUNDKÆDE CYLINDER FOR SKÆRKLØFT

Pos. nummer	Bestillingsnummer	Benævnelse
1	63 200 550	Cylinder, komplet (2-13)
2	63 404 280	Stempelstang
3	63 404 290	Stempel
4	00 930 057	Kontramøtrik 5/8" WG
5	00 700 024	Manchet - HYDROFIT, VN 25 - 112
6	63 404 301	Skive for stempel
7	63 404 320	Afstandsøsning
8	63 404 302	Skive for cylinder
9	00 700 010	Manchet - HYDROFIT, VN 20 - 87
10	63 404 310	Omløber
11	00 700 215	Skraberøring - SIMRIT, AS 20 - 30 - 7/10
12	63 301 160	Cylinder
13	00 904 561	Maskinskrue rundhv. 1/4" WG x 1/4"
14	63 404 330	Splitbolt for cylinder
15	00 910 162	Split $\phi 5$ x 30 mm
16	63 417 161	Ophængskrog
17	63 304 160	Løftegalge
18	63 402 890	Bøsning
19	63 304 110	Kæderulle, komplet (pos. 20-25)
20	00 930 011	Møtrik 3/4" WG
21	00 930 260	Fjederskive 3/4"
22	63 402 520	Afstandsring
23	63 400 030	Akseltap
24	00 500 798	Kugleleje 6205 - 2 RS
25	63 412 880	Kæderulle
26	63 409 530	Bardun for forramme
27	63 409 540	Splitbolt
28	00 910 164	Split $\phi 5$ x 40 mm
29	63 202 712	Sideplade, forreste - højre
30	63 202 711	Sideplade, forreste - venstre
31	63 400 760	Afstandsør
32	00 904 284	Skærbolt 1/2" WG x 65 mm
33	00 904 282	Skærbolt 1/2" WG x 55 mm
34	00 930 257	Fjederskive 1/2"
35	00 930 008	Møtrik 1/2" WG
36	63 202 690	Forramme, højre
37	63 202 680	Forramme, venstre
38	63 202 670	Skærophæng
39	63 202 660	Trykrulleophæng
40	00 901 407	Maskinbolt 5/8" WG x 55 mm
41	00 930 259	Fjederskive 5/8"
42	00 930 010	Møtrik 5/8" WG
43	63 304 171	Bøjle, højre
44	63 304 172	Bøjle, venstre
45	00 910 122	Split $\phi 4$ x 30 mm

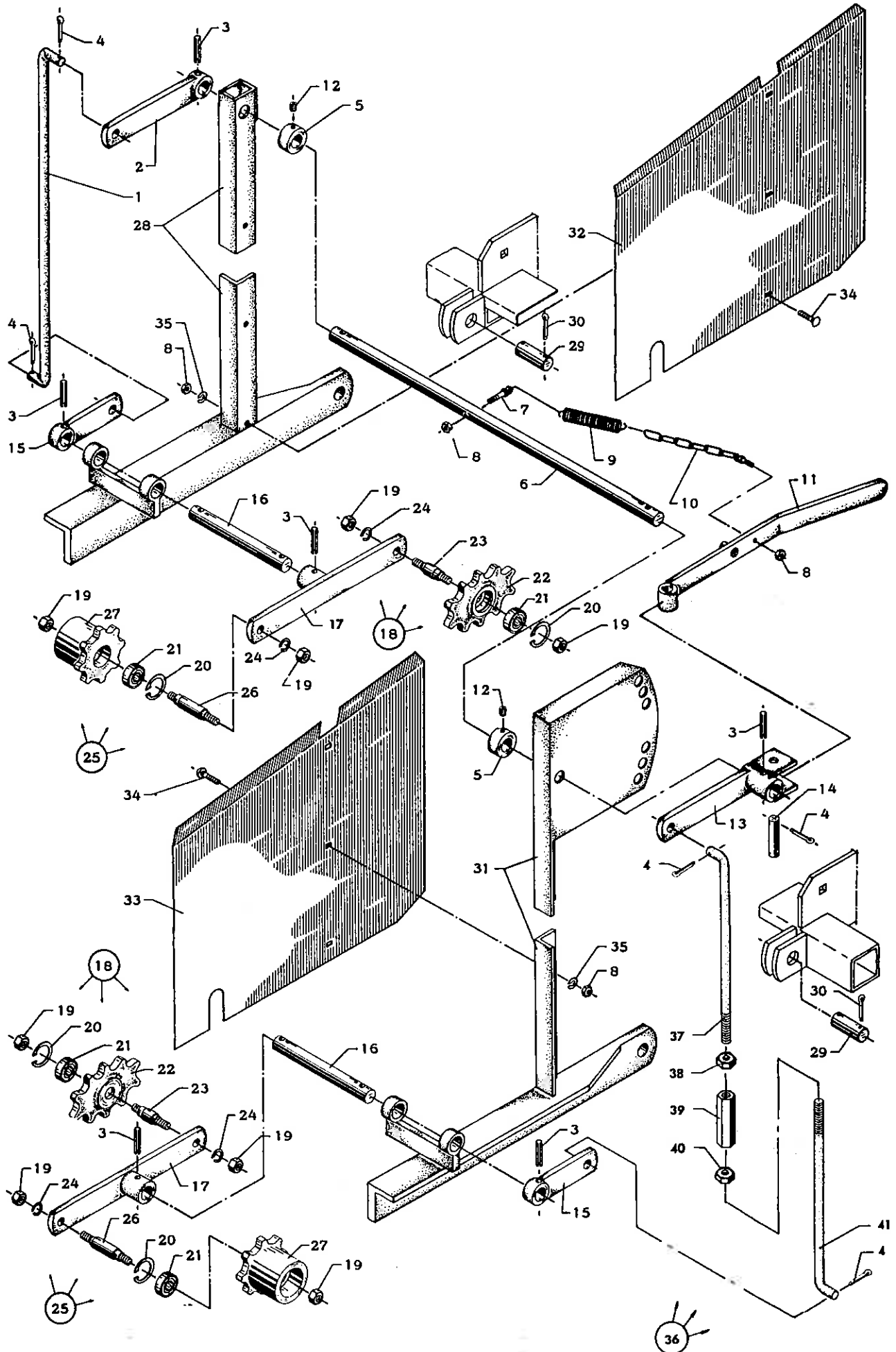



## KARTOFFEL- COMBINER

## INDSTILLELIG BÆRERULLE OG RYSTEJUL

Pos. nummer	Bestillings- nummer	Benævnelse
1	63 402 853	Strop for indstillingsarm
2	63 409 310	Arm for indstilling, øverste - højre
3	00 911 672	Rørspændstift $\phi 10 \times 40$ mm
4	00 910 122	Split $\phi 4 \times 30$ mm
5	63 401 194	Stopring
6	63 415 450	Aksel
7	63 413 041	Øjebolt
8	00 930 004	Møtrik 1/4" WG
9	63 404 000	Fjeder
10	63 413 043	Øjebolt med kæde
11	63 413 000	Håndtag for indstilling
12	00 905 447	Pinolskrue 3/8" x 7/16" WSP
13	63 412 990	Arm for indstilling, øverste - venstre
14	63 413 030	Splitbolt
15	63 402 800	Arm for indstilling, nederste
16	63 402 790	Aksel
17	63 402 770	Vippearm
18	63 402 627	Rystehjul, komplet (pos. 19-24)
19	00 930 008	Møtrik 1/2" WG
20	00 932 240	Seeger-ring 40 1
21	00 500 796	Kugleleje 6203 - 2 RS
22	63 401 200	Rystehjul
23	63 401 131	Akseltap
24	00 930 257	Fjederskive 1/2"
25	63 400 172	Bærerulle, komplet (pos. 19-20-21-24-26-27)
26	63 400 190	Akseltap
27	63 400 180	Bærerulle
28	63 202 690	Vange for forramme, højre
29	63 400 400	Splitbolt
30	00 910 164	Split $\phi 5 \times 40$ mm
31	63 202 680	Vange for forramme, venstre
32	63 202 712	Forreste sideplade, højre
33	63 202 711	Forreste sideplade, venstre
34	00 904 001	Brædebolt 1/4" WG x 15 mm
35	00 930 253	Fjederskive 1/4"
36	63 306 160	Strop for indstillingsarm, komplet (pos. 37-41)
37	63 421 792	Gevindstrop
38	00 930 612	Møtrik M16
39	63 416 661	Omløbermøtrik
40	00 930 632	Møtrik M16 venstre gevind
41	63 421 791	Gevindstrop, venstre gevind

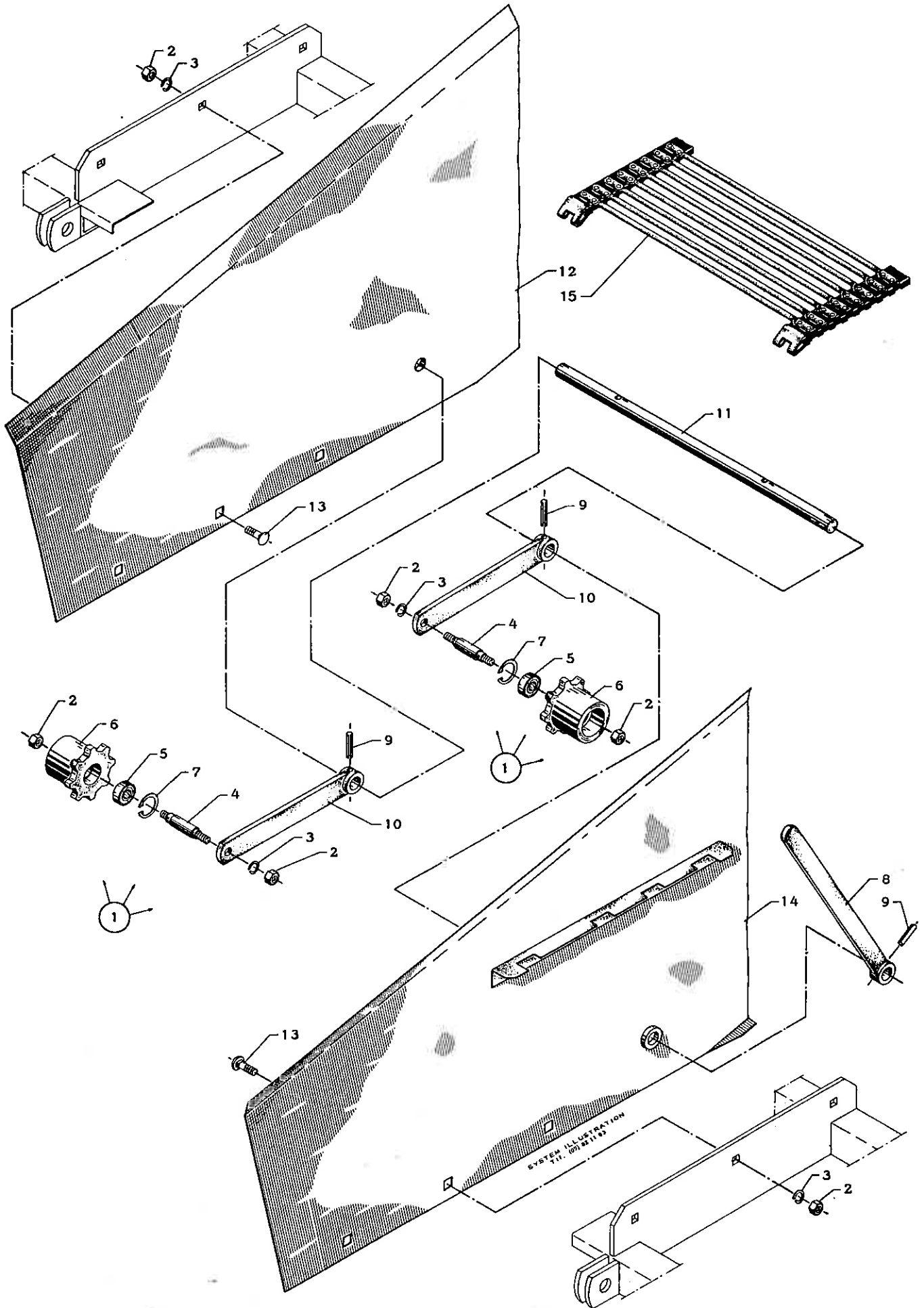





**KARTOFFEL-  
COMBINER**

# **INDSTILLELIG BÆRERULLE BAGERSTE**

Pos. nummer	Bestillingsnummer	Benævnelse
1	63 400 172	Bærerulle, komplet (pos. 2-7)
2	00 930 008	Møtrik 1/2" WG
3	00 930 257	Fjederskive 1/2"
4	63 400 190	Akseltap
5	00 500 796	Kugleleje 6203 - 2RS
6	63 400 180	Bærerulle
7	00 932 240	Seeger - ring 401
8	63 401 170	Indstillingshåndtag
9	00 911 672	Rørspændstift $\phi 10 \times 40$ mm
10	63 401 150	Vippearm
11	63 409 342	Aksel for bærerulle
12	63 100 992	Sideplade, bagerste - højre
13	00 903 500	Bræddebolt 1/2" WG $\times 25$ mm
14	63 100 991	Sideplade, bagerste - venstre
15	63 200 354	Bundkæde

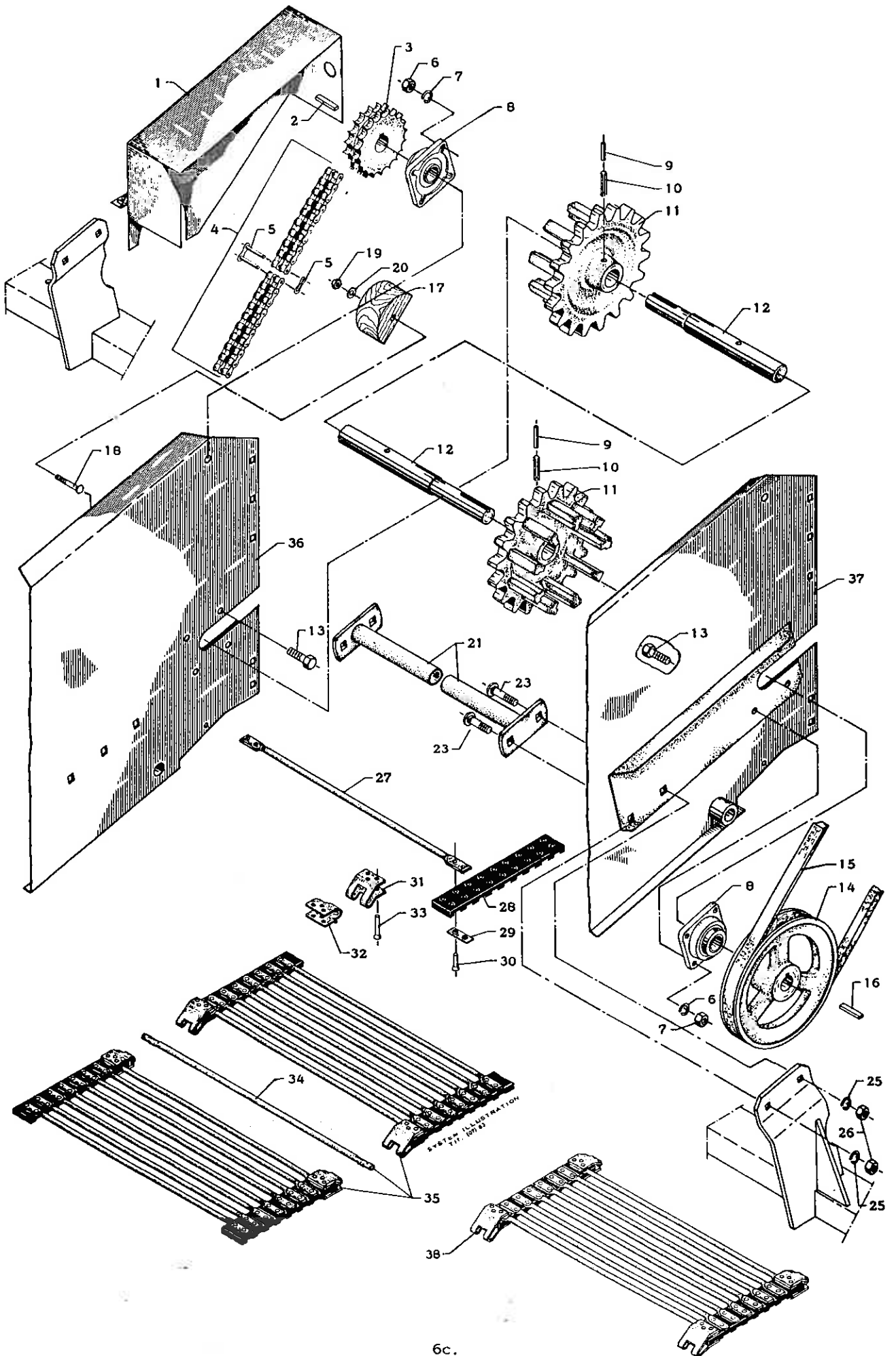



## KARTOFFEL- COMBINER

## DRIVAKSEL FOR BUNDKÆDE

Pos. nummer	Bestillings- nummer	Benævnelse
1	63 202 750	Kædeskærm
2	00 931 205	Drivkile B 8 x 7 x 35 mm
3	63 407 172	Kædehjul
4	00 503 295	Rullekæde 3/4" duplex 69 led, komplet
5	00 503 241	Samleled
6	00 930 007	Møtrik 7/16" WG
7	00 930 256	Fjederskive 7/16"
8	00 500 902	Leje - FY - 30
9	00 911 425	Rørspændstift $\phi 6 \times 55$ mm
10	00 911 675	Rørspændstift $\phi 10 \times 55$ mm
11	63 200 330	Kædehjul - todelt
12	63 304 230	Drivaksel
13	00 901 253	Maskinbolt 7/16" WG x 30 mm
14	63 304 840	Kileremskive C - 1 x 225 mm
15	00 506 285	Kilerem C - 185
16	00 931 209	Drivkile B 8 x 7 x 55 mm
17	63 406 280	Strammeklods
18	00 903 360	Brædebolt 5/16" WG x 65 mm
19	00 930 005	Møtrik 5/16" WG
20	00 930 204	Spændeskive 5/16"
21	63 409 526	Støtterør
23	00 903 503	Brædebolt 1/2" WG x 40 mm
25	00 930 257	Fjederskive 1/2"
26	00 930 008	Møtrik 1/2" WG
27	63 403 195	Kædestang
28	63 403 100	Gummibånd
29	63 403 201	Beslag
30	00 950 520	Nitte $\phi 5,2 \times 20$ mm
31	63 403 211	Hængselbeslag
32	63 403 212	Hængselbeslag
33	00 950 528	Nitte $\phi 5,2 \times 28$ mm
34	63 403 225	Samlestang
35	63 200 354	Bundkæde, komplet
36	63 100 992	Sideplade, bagerste - højre
37	63 100 991	Sideplade, bagerste - venstre
38	63 203 771	Reparationsstykke for bundkæde

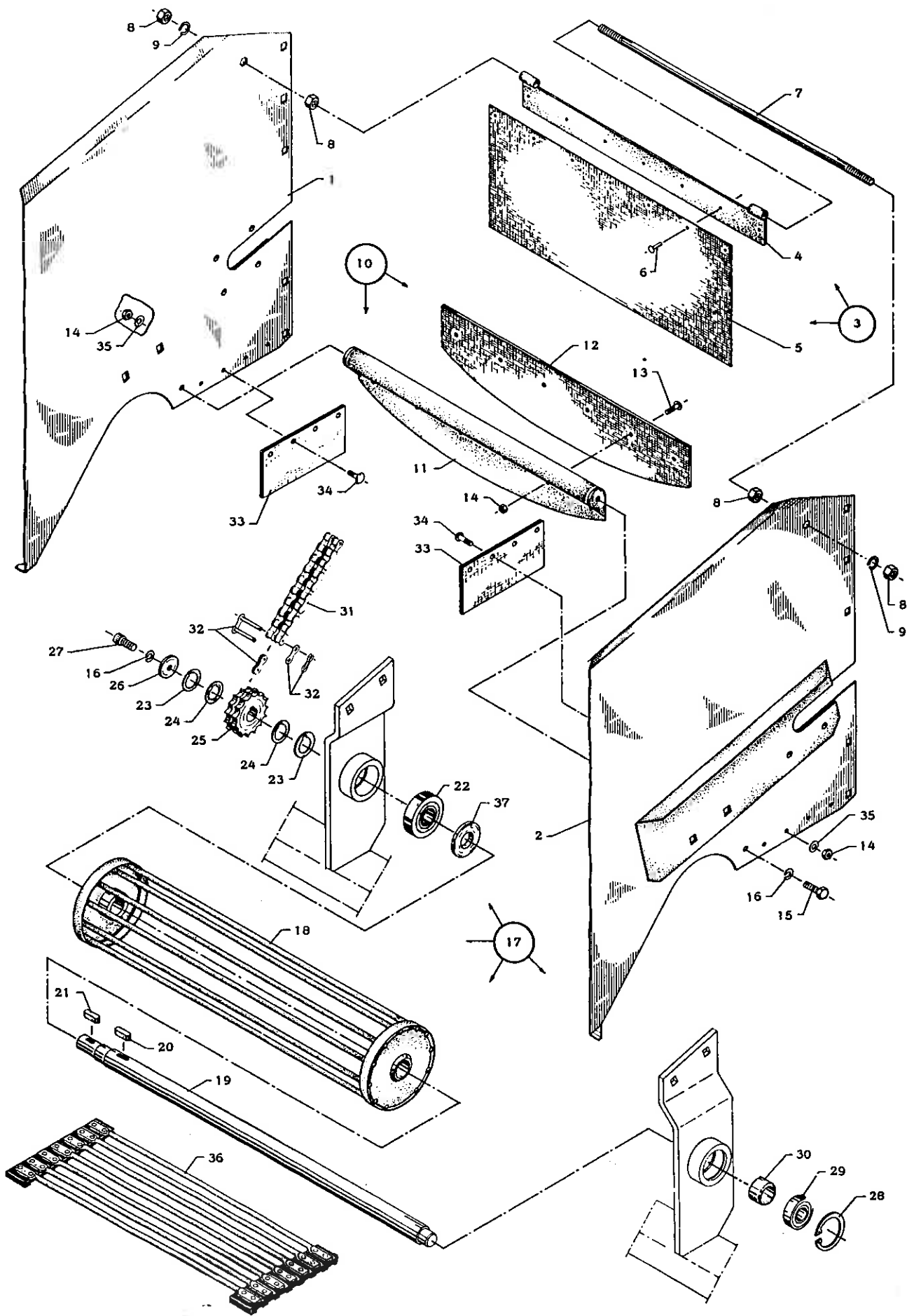



KARTOFFEL-  
COMBINER

# TROMLE FOR BUNDKÆDE BREMSEKLAP FOR BUNDKÆDE

Pos. nummer	Bestillingsnummer	Benævnelse	
1	63 100 992	Sideplade, bagerste - højre	
2	63 100 991	Sideplade, bagerste - venstre	
3	63 304 250	Bremseklap, komplet (pos. 4 - 6)	
4	63 304 255	Hængselstykke	
5	63 304 253	Gummiplade	
6	00 951 019	Nitte $\phi 4,9 \times 11$ mm	
7	63 406 182	Bolt for bremseklap	
8	00 930 008	Møtrik 1/2" WG	
9	00 930 257	Fjederskive 1/2"	
10	63 304 210	Skærm for tromle, komplet (pos. 11 - 16)	
11	63 415 560	Hængselstykke	
12	63 415 570	Gummiplade	
13	00 924 701	Elevatorbolt 1/4" WG x 15 mm	
14	00 930 704	Møtrik 1/4" WG	
15	00 903 101	Sætskrue 3/8" WG x 15 mm	
16	00 930 255	Fjederskive 3/8"	
17	63 203 310	Tromle, komplet (pos. 16 + 18 til 30)	Model 1970-71-72
17	63 203 310	Tromle, komplet (pos. 16 + 18 til 30 + 37)	Model 1973-74
18	63 304 200	Tromle	
19	63 415 540	Aksel	
20	00 931 363	Pasfeder A 8 x 7 x 25	
21	00 931 362	Pasfeder A 8 x 7 x 20	
22	00 500 799	Kugleleje 6206 - 2 RS	
23	63 415 552	Afstandsskive	
24	63 415 553	Afstandsskive	
25	63 415 530	Duplex kædehjul 12 tænder	
26	63 415 551	Spændeskive	
27	00 905 548	Unbracoskrue type C 3/8" x 3/4"	
28	00 932 252	Seegerring 52 1	
29	00 500 798	Kugleleje 6205 - 2 RS	
30	63 415 511	Afstandsring	
31	00 503 295	Rullekæde 3/4" duplex, 69 led, komplet	
32	00 503 241	Samleled	
33	63 415 670	Gummiab	
34	00 924 702	Elevatorbolt 1/4" WG x 20 mm	
35	00 930 203	Spændeskive 1/4"	
36	63 200 354	Bundkæde, komplet	
37	63 421 920	Tætningsring	Model 1973-74

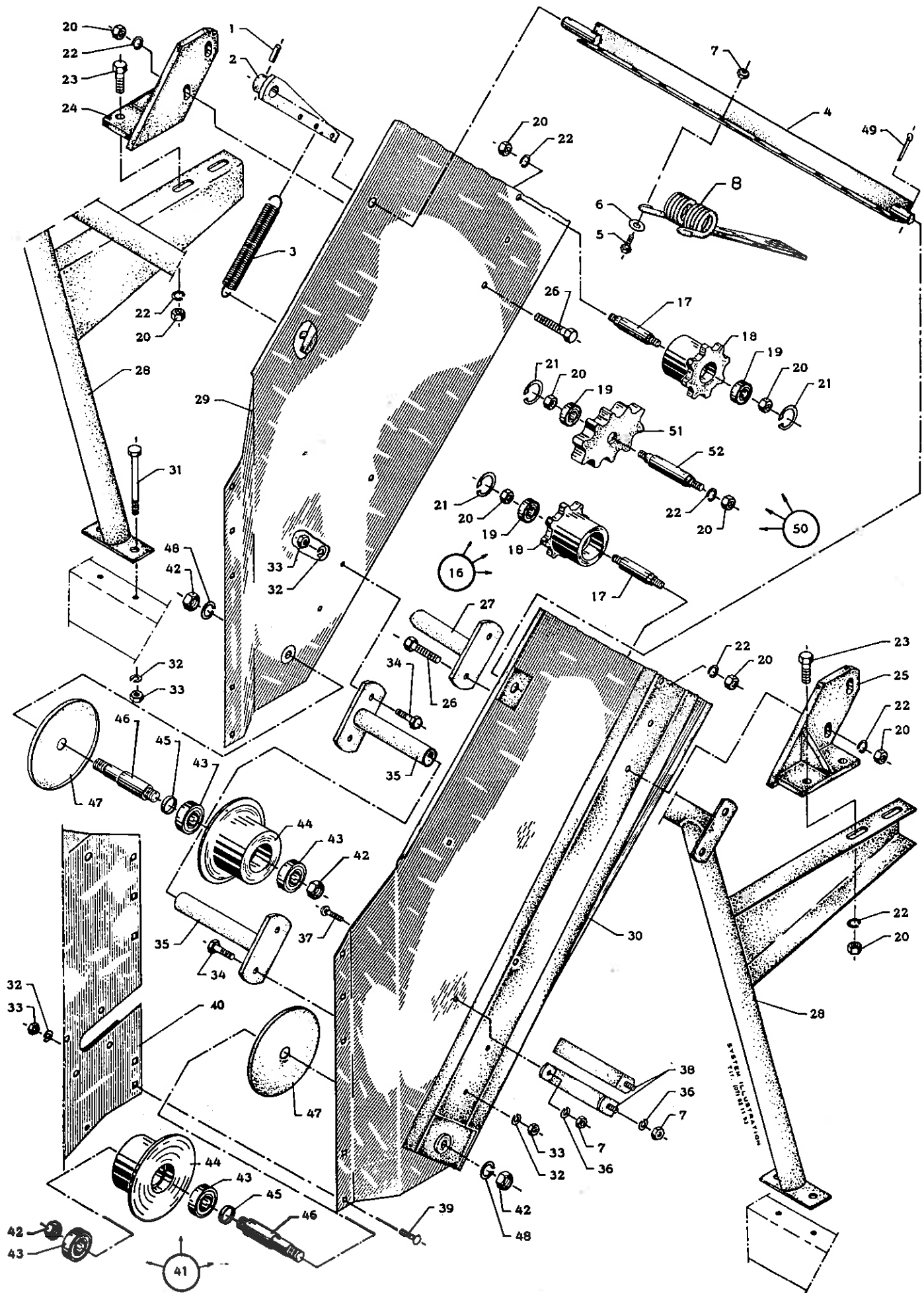



## KARTOFFEL- COMBINER

## TOPELEVATOR I

Pos. nummer	Bestillings- nummer	Benævnelse
41	63 304 220	Kæderulle, komplet (pos. 42-48)
42	00 930 011	Møtrik 3/4" WG
43	00 500 798	Kugleleje 6205 - 2 RS
44	63 400 200	Kæderulle
45	63 402 520	Afstandsring
46	63 400 030	Akseltap
47	63 402 510	Dækskærm
48	00 930 260	Fjederskive 3/4"
49	00 910 163	Split $\phi 5 \times 35$ mm
50	63 402 628	Rystehjul, komplet (pos. 19-20-21-22-51-52)
51	63 401 200	Rystehjul
52	63 401 132	Akseltap

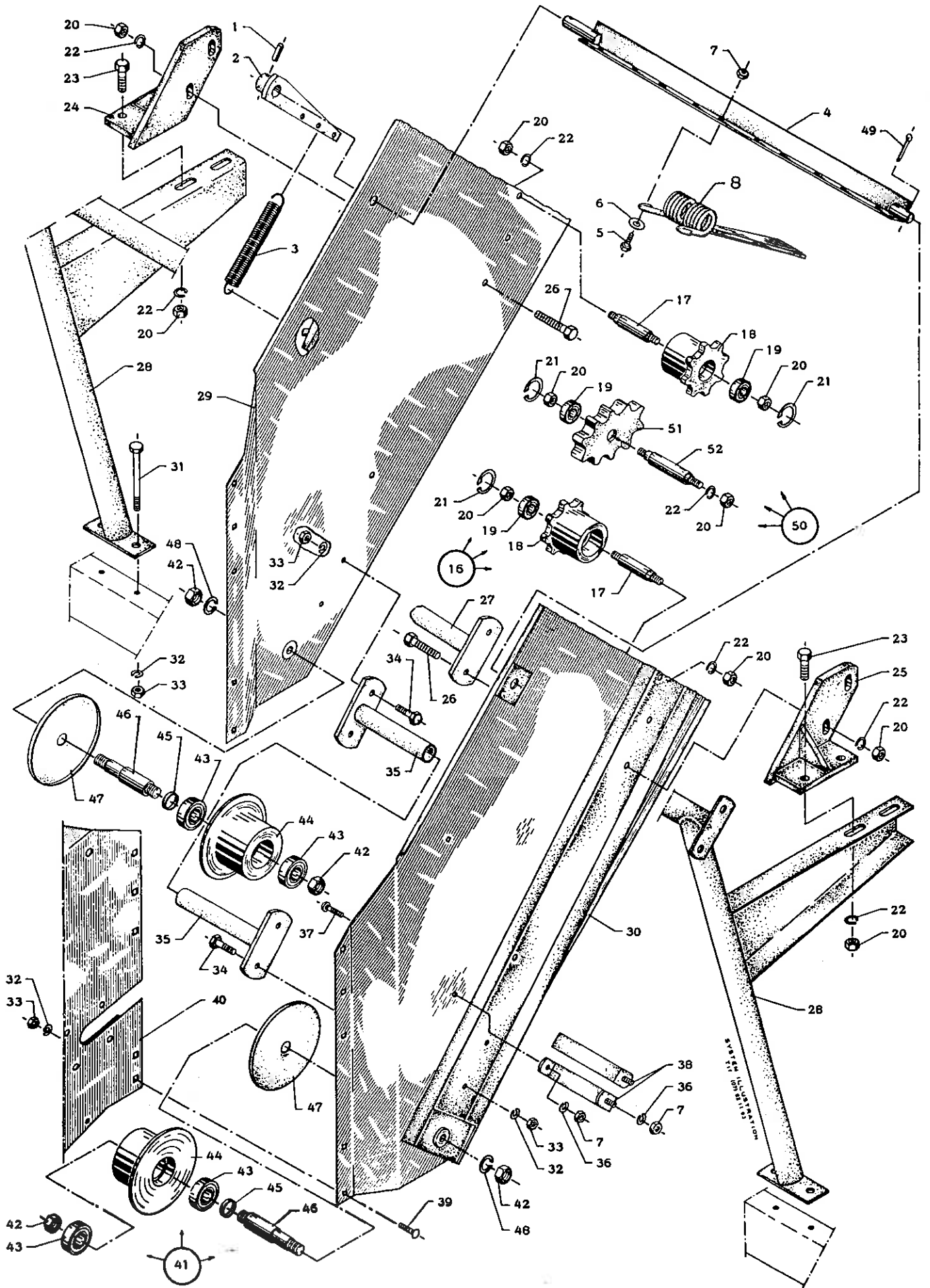





## KARTOFFEL- COMBINER

## TOPELEVATOR I

Pos. nummer	Bestillingsnummer	Benævnelse
41	63 304 220	Kæderulle, komplet (pos. 42-48)
42	00 930 011	Møtrik 3/4" WG
43	00 500 798	Kugleleje 6205 - 2 RS
44	63 400 200	Kæderulle
45	63 402 520	Afstandsring
46	63 400 030	Akseltap
47	63 402 510	Dækskærm
48	00 930 260	Fjederskive 3/4"
49	00 910 163	Split $\phi 5 \times 35$ mm
50	63 402 628	Rystehjul, komplet (pos. 19-20-21-22-51-52)
51	63 401 200	Rystehjul
52	63 401 132	Akseltap

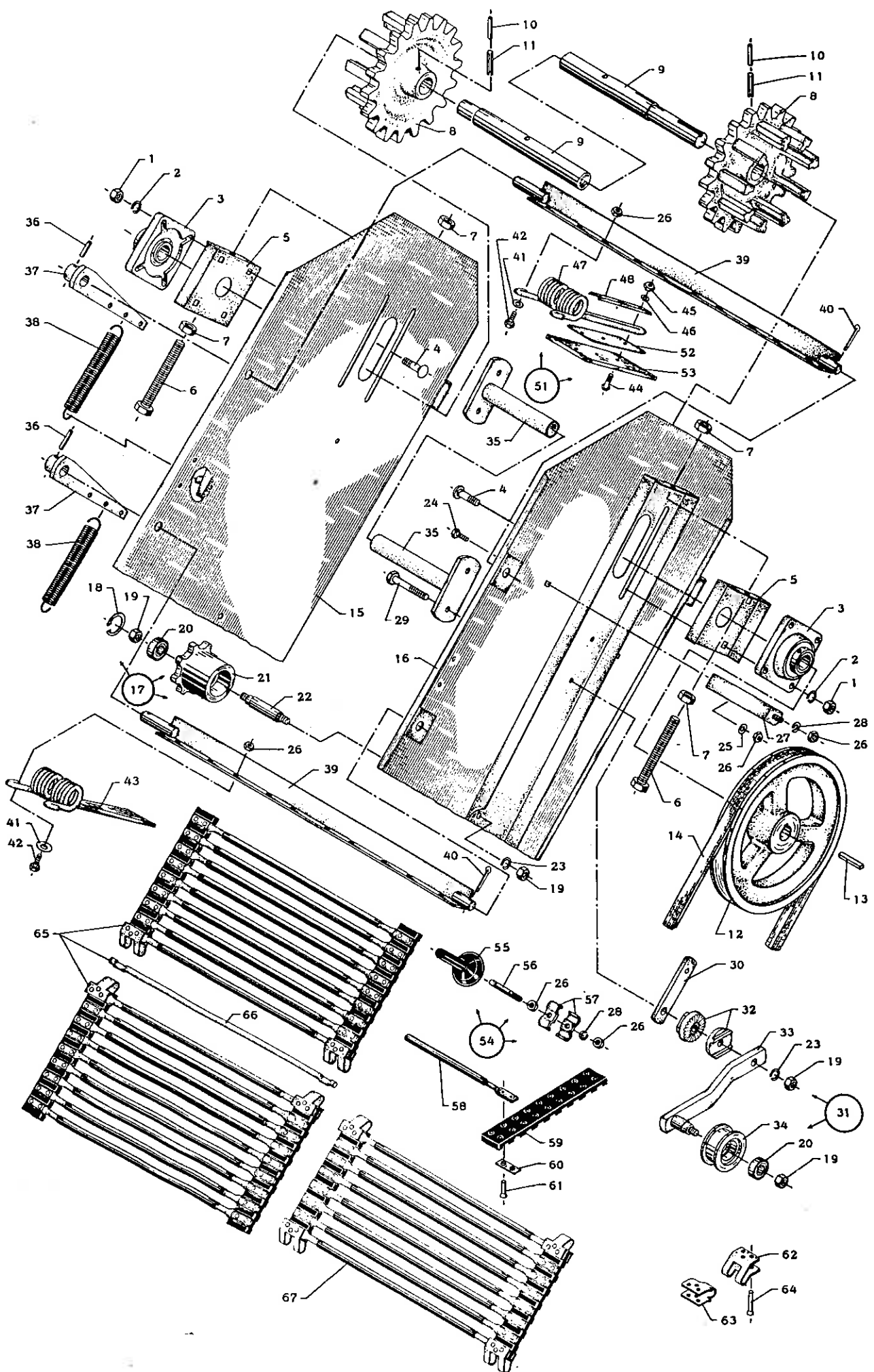



## KARTOFFEL- COMBINER

## TOPELEVATOR II

Pos. nummer	Bestillingsnummer	Benævnelse
1	00 930 007	Møtrik 7/16" WG
2	00 930 256	Fjederskive 7/16"
3	00 500 902	Leje - FY 30
4	00 903 452	Brædebolt 7/16" WG x 35 mm
5	63 302 580	Strammekonsol
6	00 903 220	Sætskrue 5/8" WG x 120 mm
7	00 930 010	Møtrik 5/8" WG
8	63 200 330	Kædehjul, todelt
9	63 304 240	Drivaksel for topelevator
10	00 911 425	Rørspændstift $\phi 6$ x 55 mm
11	00 911 675	Rørspændstift $\phi 10$ x 55 mm
12	63 304 890	Kileremskive C 1 x 280 mm
13	00 931 209	Drivkile B 8 x 7 x 55 mm
14	00 506 285	Kilerem C - 185
15	63 101 002	Sideplade, højre
16	63 101 001	Sideplade, venstre
17	63 400 171	Bærerulle, komplet (pos. 18-23)
18	00 932 240	Seeger-ring 40 l
19	00 930 008	Møtrik 1/2" WG
20	00 500 796	Kugleleje 6203 - 2 RS
21	63 400 180	Bærerulle
22	63 407 091	Akseltap
23	00 930 257	Fjederskive 1/2"
24	00 903 351	Brædebolt 5/16" WG x 20 mm
25	00 930 204	Spændeskive 5/16"
26	00 930 005	Møtrik 5/16" WG
27	63 409 670	Skærmstiver
28	00 930 254	Fjederskive 5/16"
29	00 901 310	Maskinbolt 1/2" WG x 70 mm
30	63 409 680	Underlag for roset
31	63 304 900	Remstrammer, komplet (pos. 19-20-32-33-34)
32	63 403 030	Rosetter
33	63 302 590	Strammearm
34	63 407 182	Strammerulle
35	63 409 527	Støtterør
36	00 911 569	Rørspændstift $\phi 8$ x 32 mm
37	63 409 730	Arm for afriver
38	63 409 800	Fjeder
39	63 304 280	Aksel
40	00 910 163	Split $\phi 5$ x 35 mm
41	00 930 205	Spændeskive 3/8"
42	00 920 154	Maskinbolt 5/16" WG x 20 mm

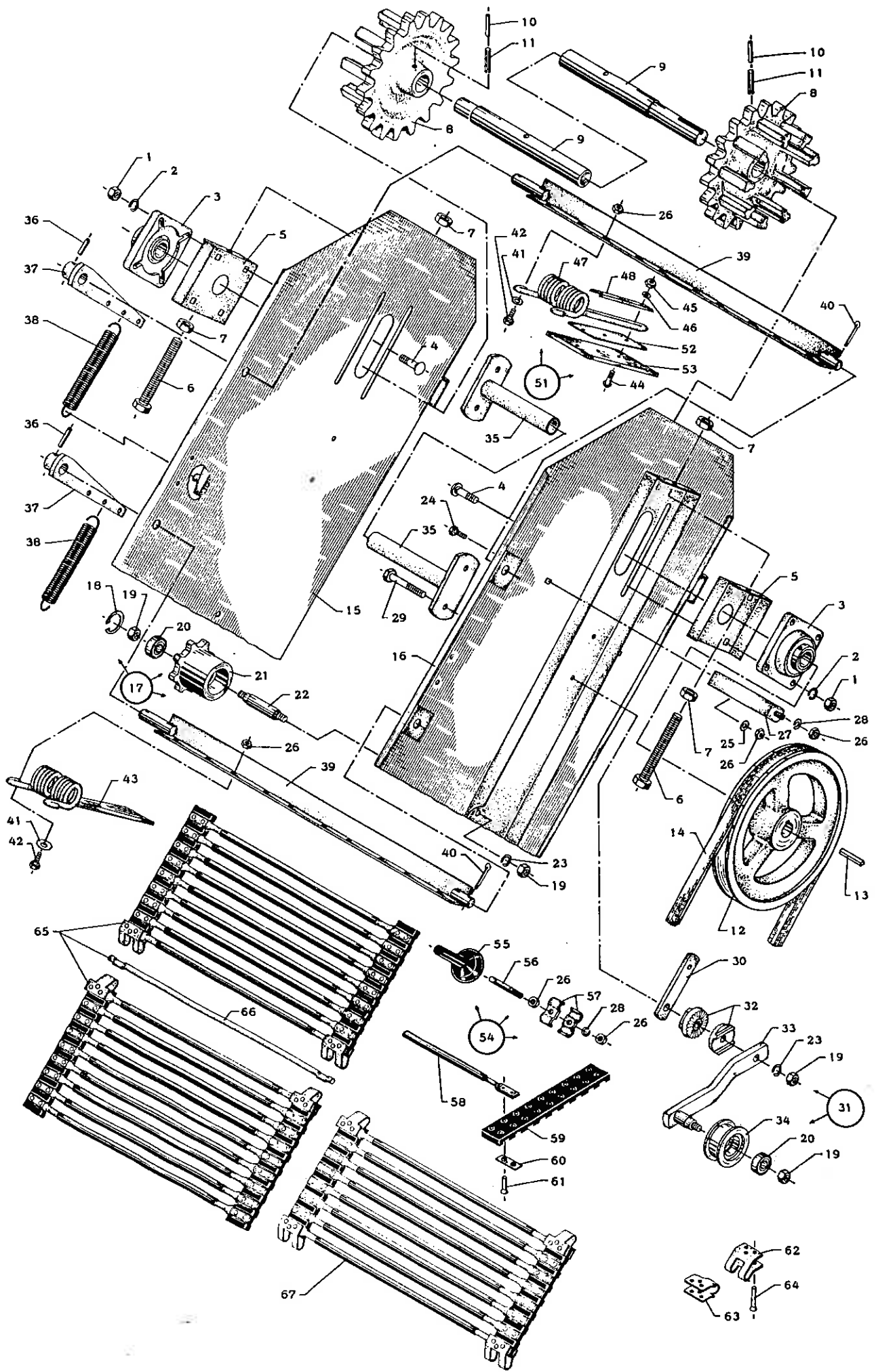



## KARTOFFEL- COMBINER

## TOPELEVATOR II

Pos. nummer	Bestillings- nummer	Benævnelse
43	63 417 818	Afriverfjeder - mellemste
44	00 924 703	Elevatorbolt 1/4" WG x 25 mm
45	00 930 704	Møtrik 1/4" WG
46	00 930 253	Fjederskive 1/4"
47	63 304 290	Fjeder
48	63 415 700	Spændestykke
51	63 417 800	Afriverfjeder - øverste, komplet (pos. 44-48-52-53)
52	63 415 691	Plade
53	63 415 681	Gummilab
54	63 413 150	Medbringer, komplet (pos. 26-28-55-56-57)
55	63 413 160	Gummihætte
56	63 413 130	Medbringer
57	63 413 140	Beslag
58	63 403 196	Kædestang
59	63 403 100	Gummibånd
60	63 403 201	Beslag
61	00 950 520	Nitte $\phi 5,2 \times 20$ mm
62	63 403 211	Hængselbeslag
63	63 403 212	Hængselbeslag
64	00 950 528	Nitte $\phi 5,2 \times 28$ mm
65	63 200 357	Gummikæde, komplet
66	63 403 226	Samlestang
67	63 203 772	Reparationsstykke for topkæde

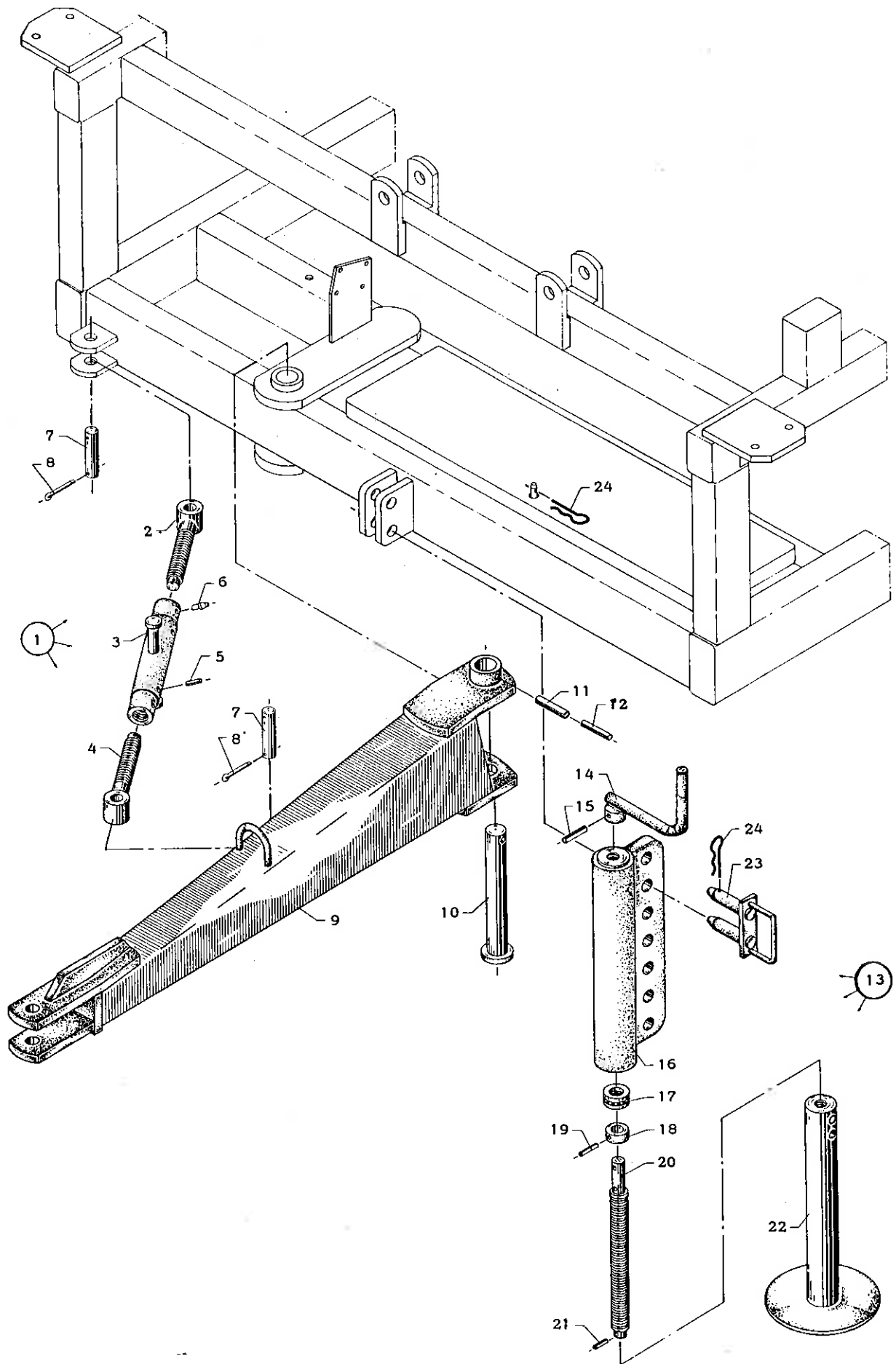

10b.



## KARTOFFEL- COMBINER

## TOPELEVATOR II

Pos. nummer	Bestillingsnummer	Benævnelse
43	63 417 818	Afriverfjeder - mellemste
44	00 924 703	Elevatorbolt 1/4" WG x 25 mm
45	00 930 704	Møtrik 1/4" WG
46	00 930 253	Fjederskive 1/4"
47	63 304 290	Fjeder
48	63 415 700	Spændstykke
51	63 417 800	Afriverfjeder - øverste, komplet (pos. 44-48-52-53)
52	63 415 691	Plade
53	63 415 681	Gummilab
54	63 413 150	Medbringer, komplet (pos. 26-28-55-56-57)
55	63 413 160	Gummihætte
56	63 413 130	Medbringer
57	63 413 140	Beslag
58	63 403 196	Kædestang
59	63 403 100	Gummibånd
60	63 403 201	Beslag
61	00 950 520	Nitte $\phi 5,2 \times 20$ mm
62	63 403 211	Hængselbeslag
63	63 403 212	Hængselbeslag
64	00 950 528	Nitte $\phi 5,2 \times 28$ mm
65	63 200 357	Gummikæde, komplet
66	63 403 226	Samlestang
67	63 203 772	Reparationsstykke for topkæde

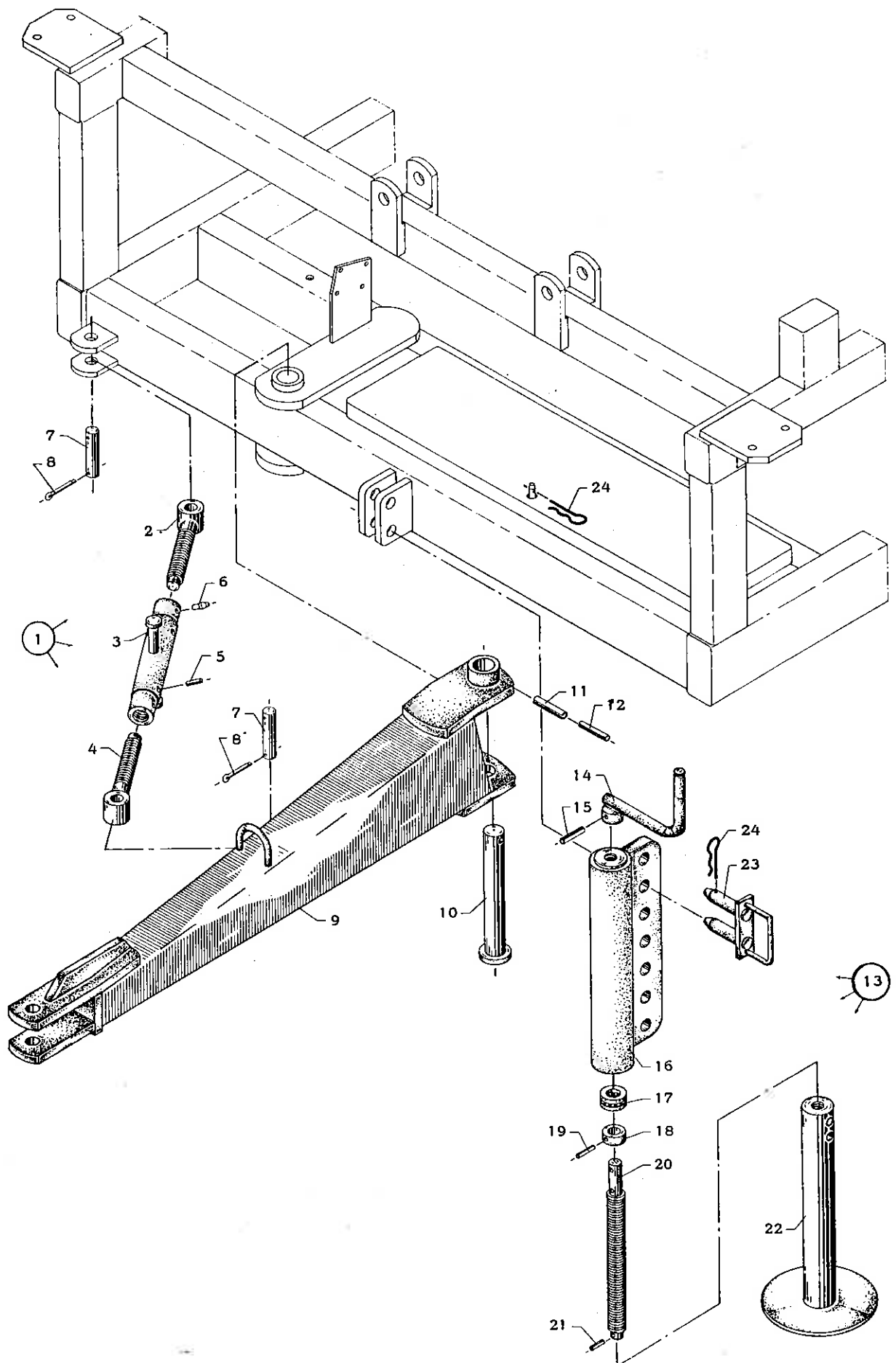

10b.





# KARTOFFEL- COMBINER

# TRÆKBOM M. SIDESTYR- STØTTEBEN

Pos. nummer	Bestillingsnummer	Benævnelse
1	63 302 790	Spindel, komplet (pos. 2 - 6)
2	63 410 543	Spindel, højre gevind
3	63 410 550	Omløber
4	63 410 544	Spindel, venstre gevind
5	00 911 368	Rørspændstift $\phi 5 \times 30$ mm
6	00 501 853	Smørenippel H I A $\times 8$ mm
7	63 410 560	Splitbolt
8	00 910 162	Split $\phi 5 \times 30$ mm
9	63 201 660	Trækbom
10	63 407 310	Bolt for trækbom
11	00 911 674	Rørspændstift $\phi 10 \times 50$ mm
12	00 911 424	Rørspændstift $\phi 6 \times 50$ mm
13	63 200 630	Støtteben, komplet (pos. 14 - 22)
14	63 404 550	Håndsving
15	00 911 569	Rørspændstift $\phi 8 \times 32$ mm
16	63 404 502	Støtteben, overpart
17	00 500 353	Trykteleje 51104
18	63 404 541	Stopring
19	00 911 572	Rørspændstift $\phi 8 \times 40$ mm
20	63 404 532	Spindel
21	00 911 418	Rørspændstift $\phi 6 \times 30$ mm
22	63 404 512	Støtteben, underpart
23	63 404 570	Naglehåndtag
24	00 910 327	R-split $\phi 4$ mm

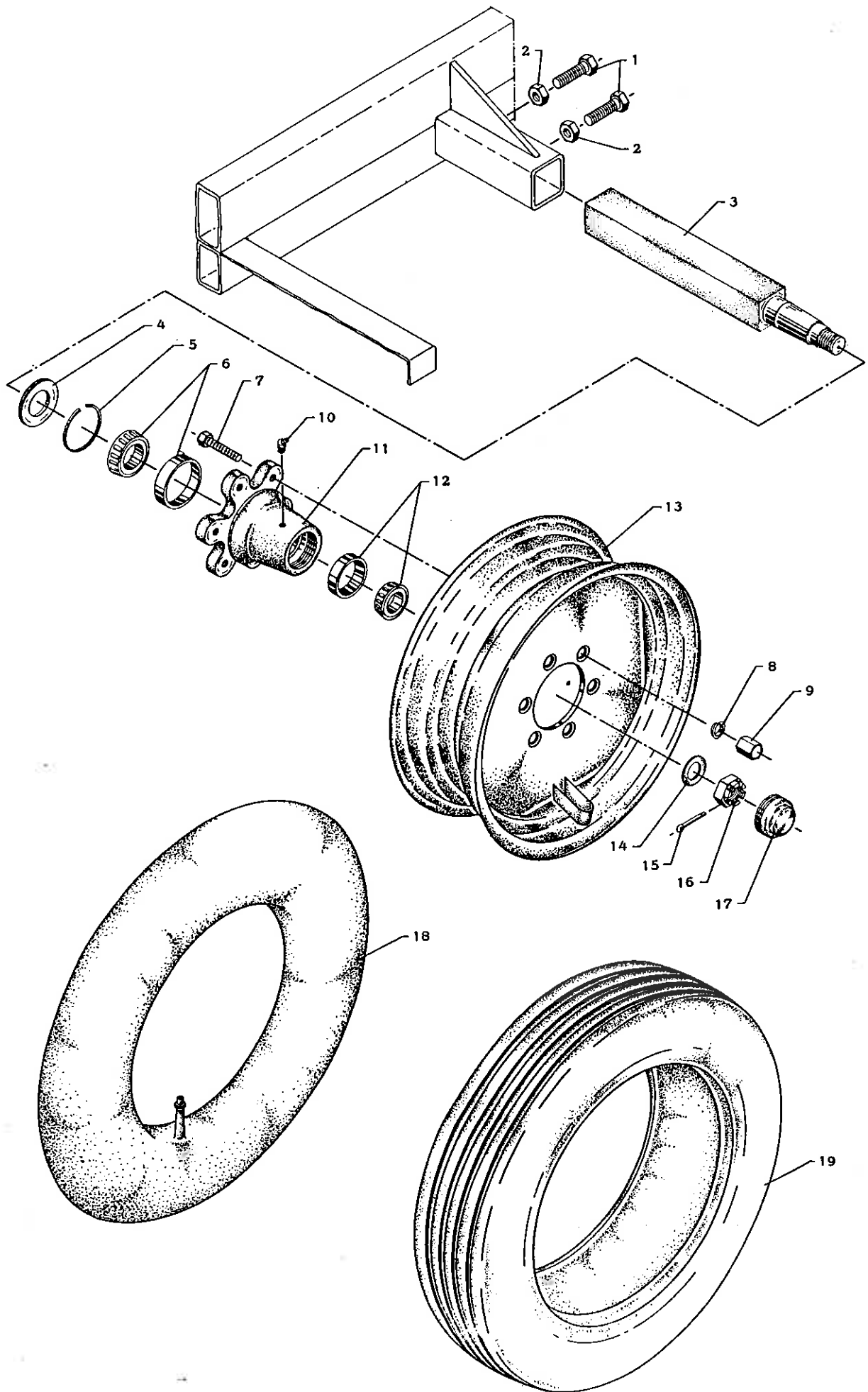

11b.



# KARTOFFEL- COMBINER

# TRANSPORTHJUL

Pos. nummer	Bestillingsnummer	Benævnelse
1	00 923 206	Sætskrue 5/8" WG x 50 mm
2	00 930 710	Møtrik 5/8" WG
3	63 304 270	Hjulaksel
4	00 800 277	Tætningsplade
5	00 800 278	Stempelring
6	00 500 306	Konisk rulleleje 30208
7	00 800 178	Hjulbolt 18 MG x 1,5 x 50 mm
8	00 930 420	Fjederskive
9	00 930 185	Hjulmøtrik 18 MG x 1,5
10	00 501 913	Smørenippel
11	00 800 177	Hjulnav SUST NL 40
12	00 500 305	Konisk rulleleje 30207
13	00 800 030	Fælg 900 x 18" nr. 18010
14	00 930 236	Spændeskive
15	00 910 083	Split $\phi$ 3,2 x 35 mm
16	00 930 133	Kronemøtrik 7/8" SAE
17	00 800 226	Navkapsel
18	00 800 130	Slange 10,5 x 18"
19	00 800 080	Dæk 10,5 x 18", 8 lags

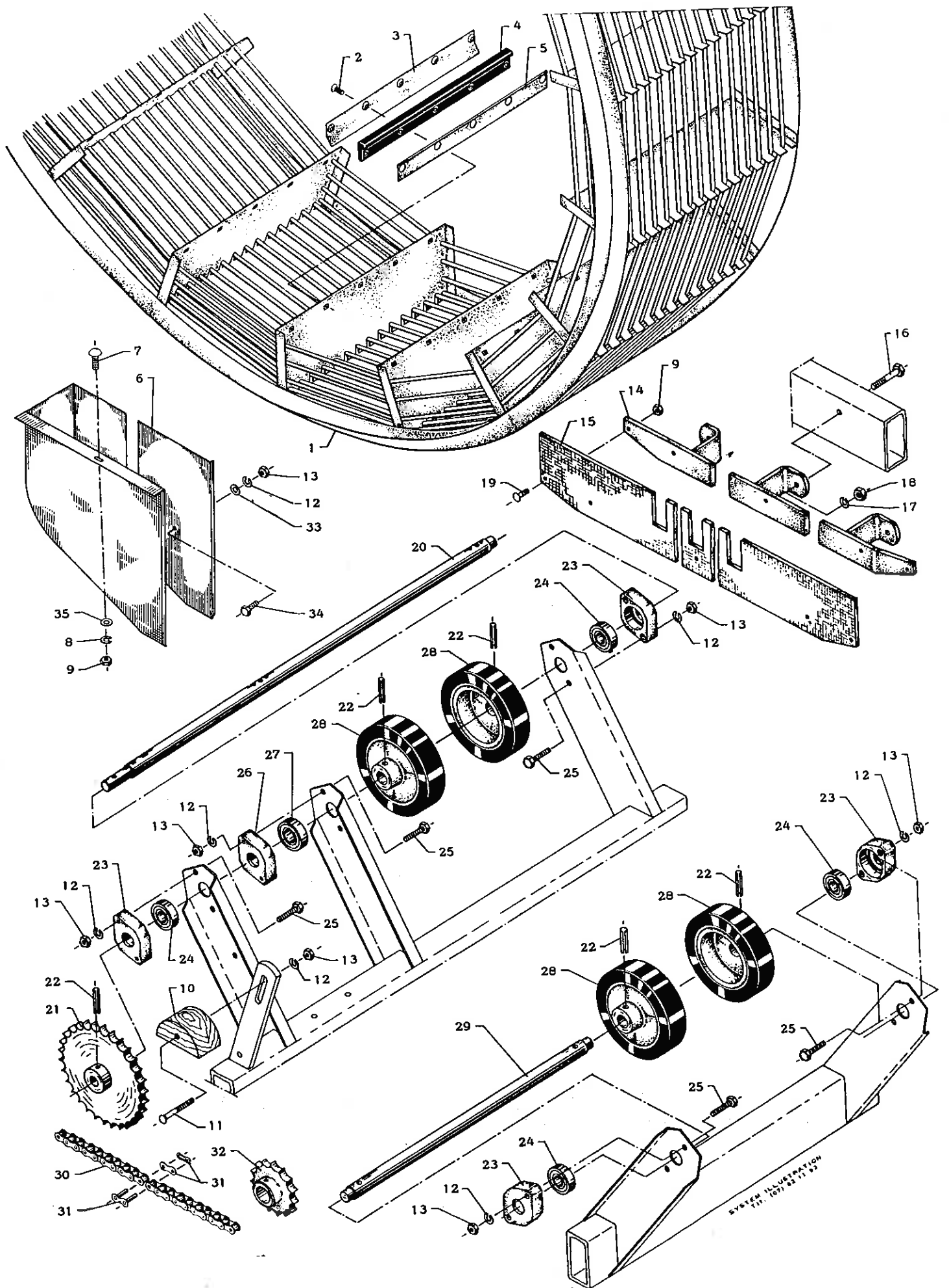

12b.



## KARTOFFEL- COMBINER

## PARISERHJUL I

Pos. nummer	Bestillingsnummer	Benævnelse
1	63 202 780	Pariserhjul
2	00 904 763	Maskinskrue 1/4" WG x 1/2" US
3	63 413 312	Spændeplade
4	63 413 300	Kantgummi
5	63 413 311	Underlagsplade
6	63 202 980	Kædeskærm
7	00 924 701	Elevatorbolt 1/4" WG x 15 mm
8	00 930 253	Fjederskive 1/4"
9	00 930 704	Møtrik 1/4" WG
10	63 406 280	Strammeklods
11	00 903 361	Brædebolt 5/16" WG x 70 mm
12	00 930 254	Fjederskive 5/16"
13	00 930 005	Møtrik 5/16" WG
14	63 304 380	Skærmholder
15	63 304 400	Skærm
16	00 901 212	Maskinbolt 3/8" WG x 70 mm
17	00 930 255	Fjederskive 3/8"
18	00 930 006	Møtrik 3/8" WG
19	00 924 702	Elevatorbolt 1/4" WG x 20 mm
20	63 403 562	Trækaksel, højre
21	63 400 530	Kædehjul
22	00 911 573	Rørspændstift ø8 x 45 mm
23	63 403 071	Lejehus
24	00 500 797	Kugleleje 6204 - 2 RS
25	00 901 157	Maskinbolt 5/16" WG x 35 mm
26	63 403 080	Lejehus
27	00 500 798	Kugleleje 6205 - 2 RS
28	63 300 880	Bærerulle
29	63 403 561	Aksel, venstre
30	00 503 013	Rullekæde 3/4", komplet 68 led
31	00 503 000	Samleled 3/4"
32	63 400 513	Kædehjul for gearkasse
33	00 930 240	Spændeskive 5/16"
34	00 903 077	Sætskrue 5/16" WG x 15 mm
35	00 930 230	Spændeskive 1/4"

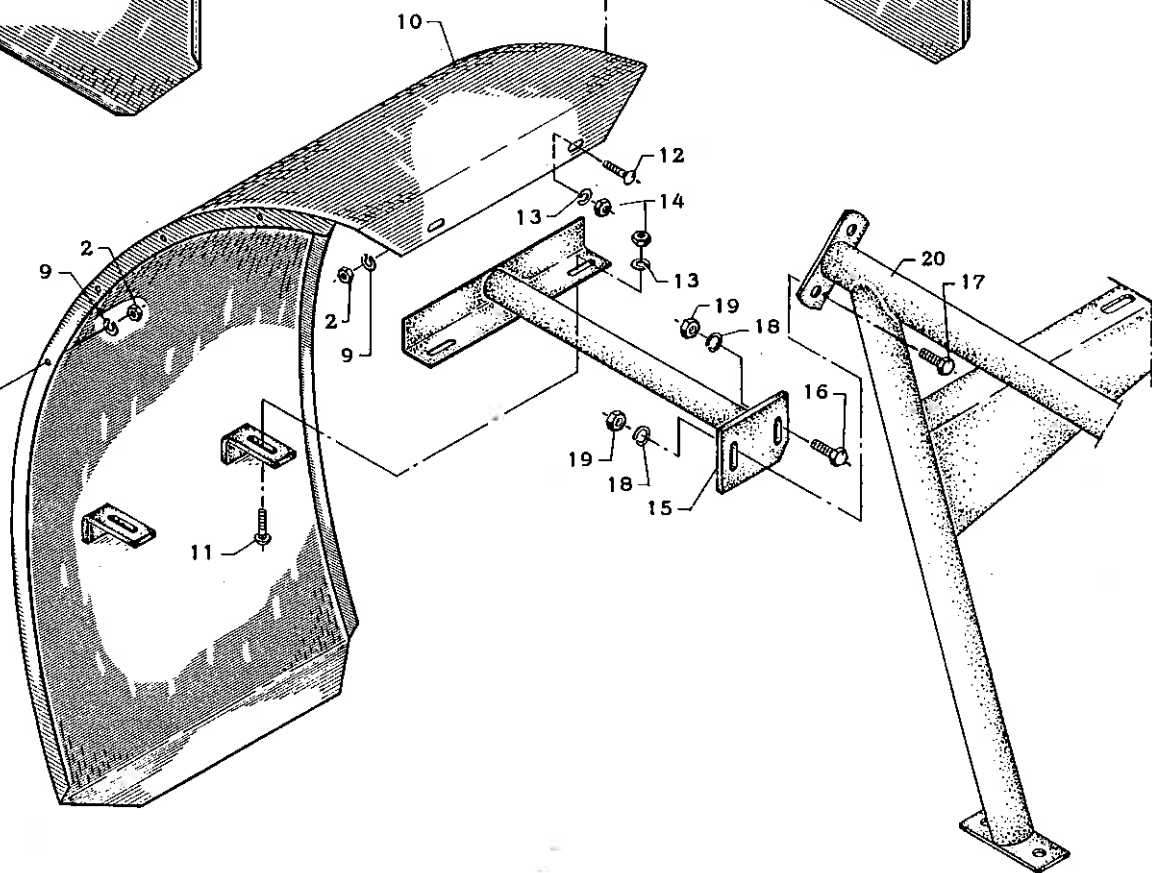
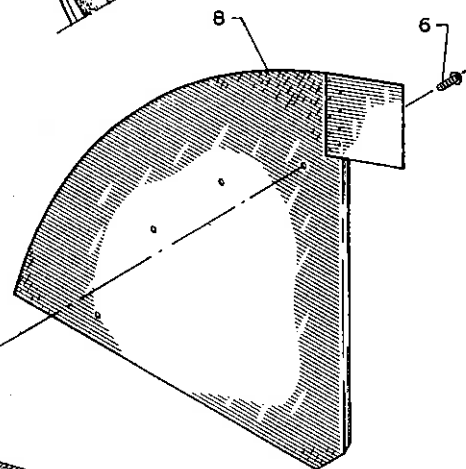
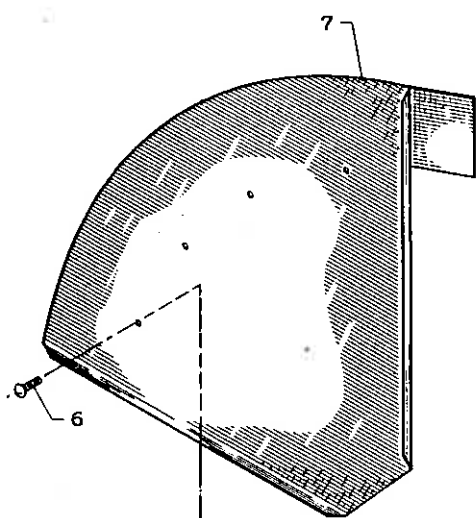
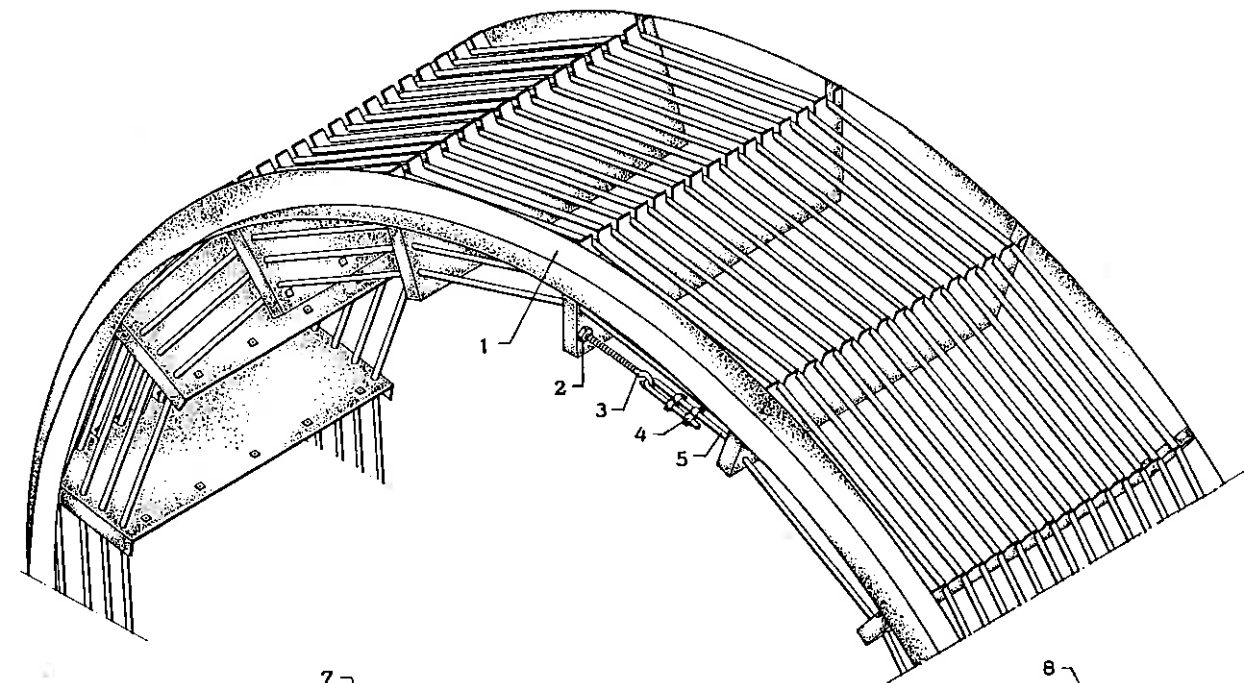



## KARTOFFEL- COMBINER

## PARISERHJUL II

Pos. nummer	Bestillingsnummer	Benævnelse
1	63 202 780	Pariserhjul
2	00 930 004	Møtrik 1/4" WG
3	63 403 560	Øjebolt
4	00 912 107	OE tiker klemme 9/16"
5	00 801 001	Stålwire med plastic ø8 x 150 meter
6	00 904 565	Maskinskrue 1/4" WG x 5/8" RH
7	63 202 812	Skærm, forreste (standardmaskine)
7	63 202 802	Skærm, forreste (stensorterermaskine)
8	63 202 811	Skærm, bageste (standardmaskine)
8	63 202 801	Skærm, bageste (stensorterermaskine)
9	00 930 253	Fjederskive 1/4"
10	63 101 060	Plade for tromle (standardmaskine)
10	63 101 050	Plade for tromle (stensorterermaskine)
11	00 903 351	Brædebolt 5/16" x 20 mm
12	00 903 350	Brædebolt 5/16" x 15 mm
13	00 930 254	Fjederskive 5/16"
14	00 930 005	Møtrik 5/16" WG
15	63 304 370	Skærmholder
16	00 901 203	Maskinbolt 3/8" WG x 25 mm
17	00 901 204	Maskinbolt 3/8" WG x 30 mm
18	00 930 255	Fjederskive 3/8"
19	00 930 006	Møtrik 3/8" WG
20	63 101 030	Bærerør

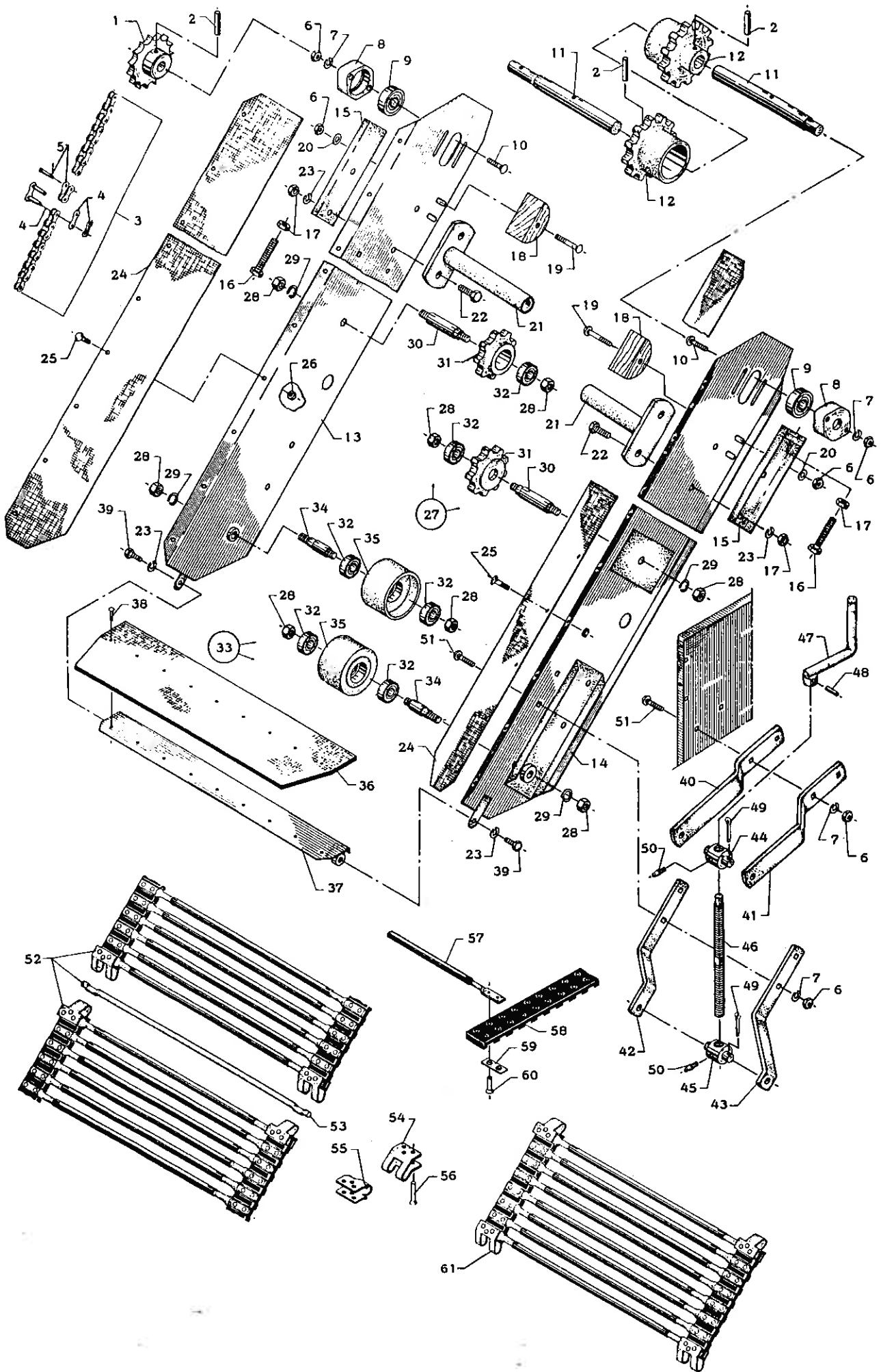

14a.





# KARTOFFEL- COMBINER

# RENSELEVATOR

Pos. nummer	Bestillingsnummer	Benævnelse
1	63 400 514	Kædehjul 15 tænder
2	00 911 573	Rørspændstift $\varnothing 8 \times 45$ mm
3	00 503 010	Rullekæde, komplet 76 led
4	00 503 000	Samleled, lige
5	00 503 001	Samleled, forkrøbbet
6	00 930 005	Møtrik 5/16" WG
7	00 930 254	Fjederskive 5/16"
8	63 403 071	Lejehus
9	00 500 797	Kugleleje 6204 - 2 RS
10	00 903 354	Brædebolt 5/16" WG $\times 35$ mm
11	63 403 710	Trækaksel
12	63 403 111	Kædehjul
13	63 202 372	Sideplade, højre
14	63 202 371	Sideplade, venstre
15	63 403 160	Konsol
16	00 903 113	Sætskrue 3/8" WG $\times 75$ mm
17	00 930 006	Møtrik 3/8" WG
18	63 406 280	Strammeklods
19	00 904 035	Brædebolt 5/16" WG $\times 65$ mm
20	00 930 204	Spændeskive 5/16"
21	63 409 524	Støtterør
22	00 901 203	Måskånbolt 3/8" WG $\times 25$ mm
23	00 930 255	Fjederskive 3/8"
24	63 413 280	Gummliste
25	00 924 701	Elevatorbolt 1/4" WG $\times 15$ mm
26	00 930 704	Møtrik 1/4" WG
27	63 413 050	Bærerulle, komplet (pos. 28-32)
28	00 930 008	Møtrik 1/2" WG
29	00 930 257	Fjederskive 1/2"
30	63 407 092	Lejetappe
31	63 407 100	Bærerulle
32	00 500 796	Kugleleje 6203 - 2 RS
33	63 413 270	Kæderulle, komplet (pos. 28-29-32-34-35)
34	63 413 250	Lejetap
35	63 413 240	Kæderulle
36	63 413 380	Gummiplade
37	63 413 370	Bremseklap
38	00 951 023	Nitte $\varnothing 4,9 \times 15$ mm (aluminium)
39	00 903 101	Sætskrue 3/8" WG $\times 15$ mm
40	63 403 751	Arm, indvendig
41	63 403 752	Arm, udvendig
42	63 403 741	Arm, indvendig for renselevator
43	63 403 742	Arm, udvendig for renselevator
44	63 403 761	Møtrik, højre gevind
45	63 403 762	Møtrik, venstre gevind
46	63 403 770	Spindel
47	63 403 780	Håndsving

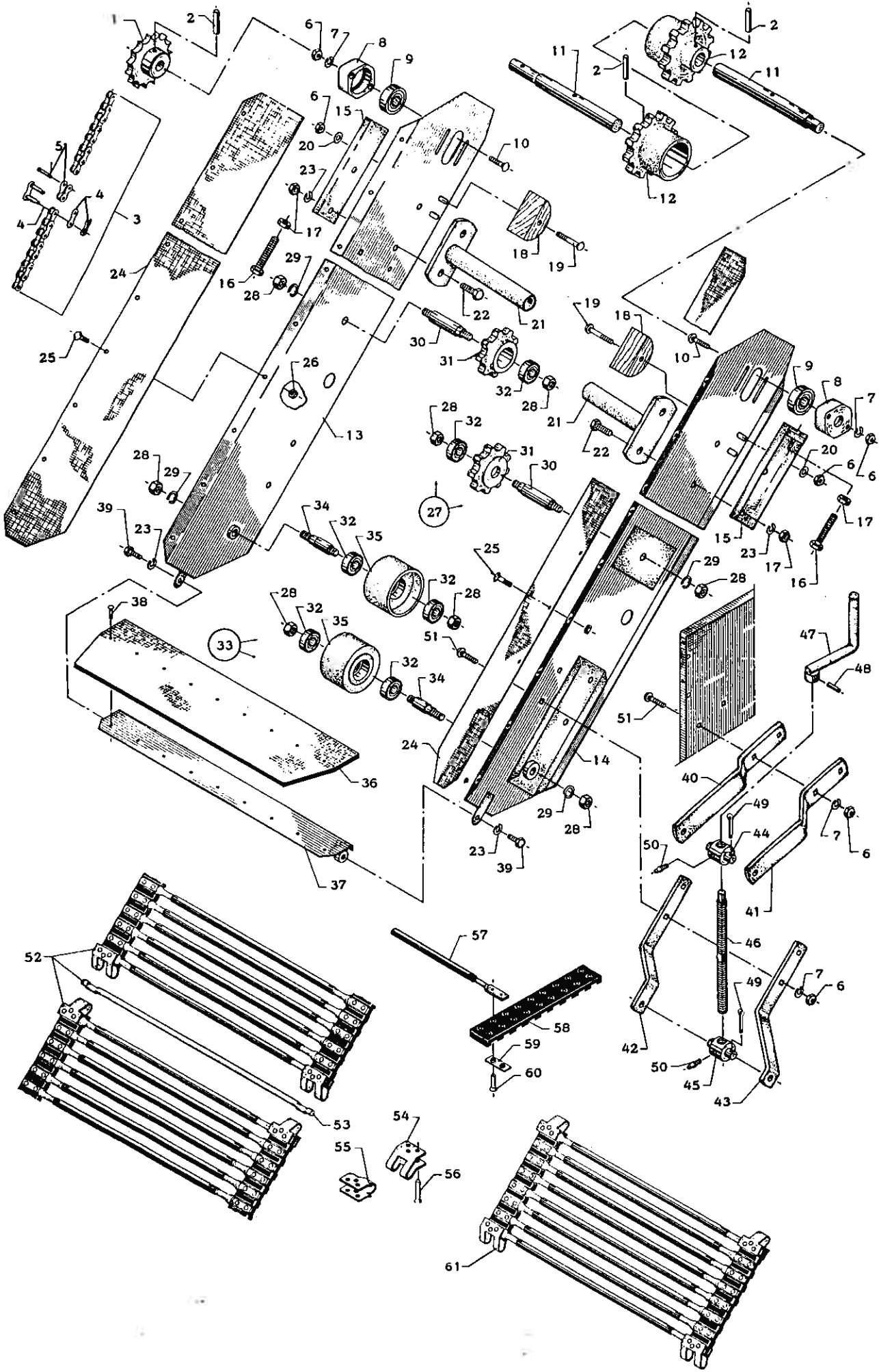



## KARTOFFEL- COMBINER

## RENSELEVATOR

Pos. nummer	Bestillings- nummer	Benævnelse
48	00 911 366	Rørspændstift $\phi 5 \times 25$ mm
49	00 910 080	Split $\phi 3 \times 20$ mm
50	00 501 853	Smørenippel 8 mm - H1A
51	00 903 352	Brædebolt 5/16" WG $\times 25$ mm
52	63 202 362	Rensekæde, komplet
53	63 413 191	Samlestang
54	63 403 213	Hængselbeslag
55	63 403 214	Hængselbeslag
56	00 950 528	Nitte $\phi 5, 2 \times 28$ mm
57	63 413 171	Kædestang
58	63 413 200	Gummibånd
59	63 403 202	Beslag
60	00 950 520	Nitte $\phi 5, 2 \times 20$ mm
61	63 203 781	Reparationsstykke for renskæde

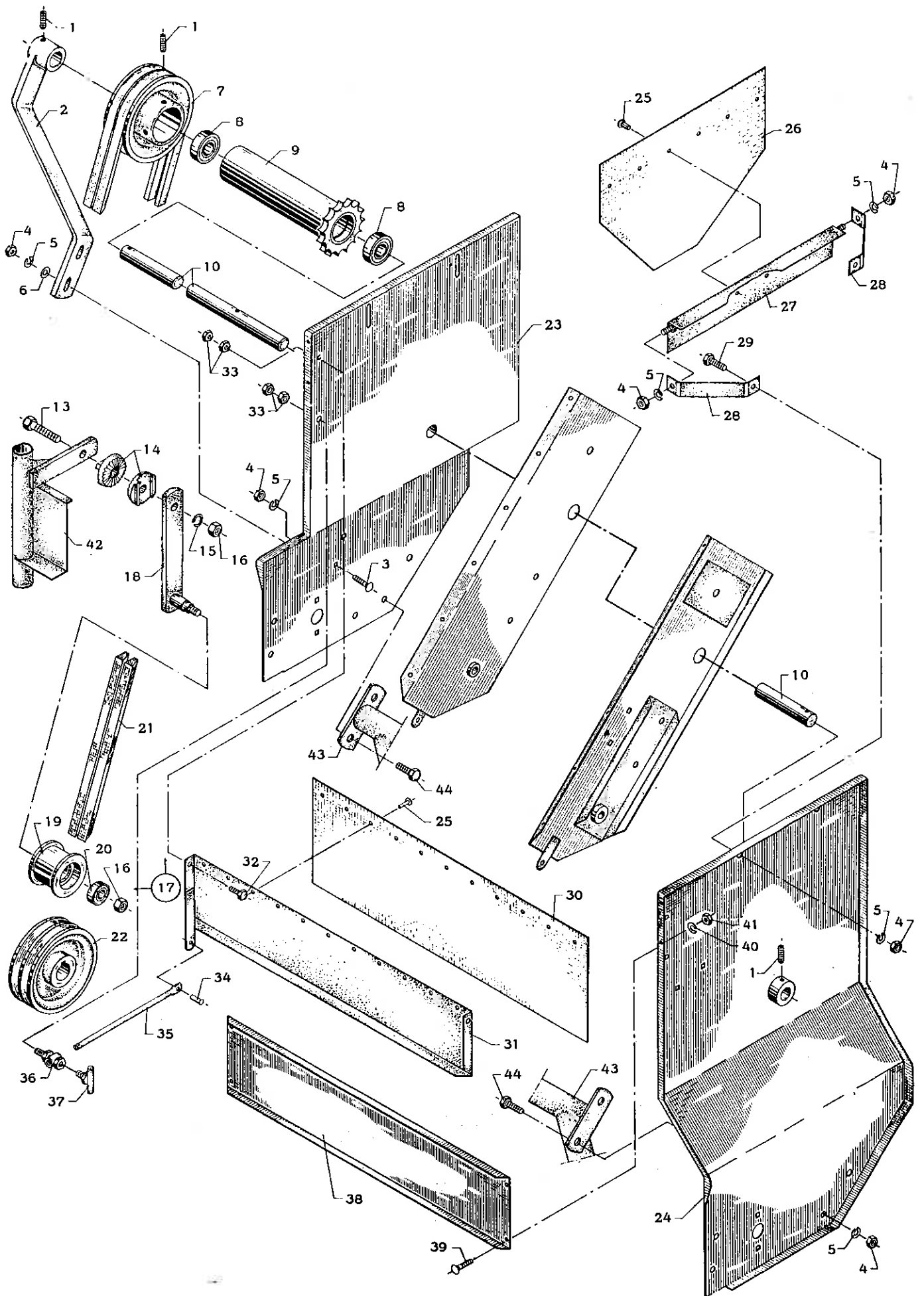



## KARTOFFEL- COMBINER

# TRÆK FOR RENSEELEVATOR BAGESTE SIDE FOR SORTERBORD

Pos.-nummer	Bestillingsnummer	Benævnelse
1	00 905 447	Pinolskrue WSP 3/8" x 7/16"
2	63 304 410	Støttearm
3	00 903 402	Brædebolt 3/8" WG x 25 mm
4	00 930 006	Møtrik 3/8" WG
5	00 930 255	Fjederskive 3/8"
6	00 930 205	Spændeskive 3/8"
7	63 301 810	Kileremskive 2 B
8	00 500 798	Kugleleje 6205 - 2 RS
9	63 403 183	Kædehjul med langt nav
10	63 403 722	Bæreaksel
13	00 901 306	Maskinbolt 1/2" WG x 50 mm
14	63 403 030	Roset
15	00 930 257	Fjederskive 1/2"
16	00 930 008	Møtrik 1/2" WG
17	63 304 930	Remstrammer, komplet (pos. 16-18-19-20)
18	63 407 200	Remstrammerarm
19	63 407 182	Strammerulle
20	00 500 796	Kugleleje 6203 - 2 RS
21	00 505 622	Kilerem B - 122
22	63 304 760	Kileremskive 2 B for gearkasse 63 100 430
23	63 201 412	Sideplade for sorterbord, højre
24	63 201 411	Sideplade for sorterbord, venstre
25	00 951 019	Nitte $\phi 4,9$ x 11 mm (aluminium)
26	63 408 820	Gummiplade
27	63 408 810	Stilbar klap
28	63 409 510	Beslag
29	00 901 202	Maskinbolt 3/8" WG x 20 mm
30	63 408 790	Gummiplade
31	63 408 780	Faldplade
32	00 901 154	Maskinbolt 5/16" WG x 20 mm
33	00 930 005	Møtrik 5/16" WG
34	00 950 115	Nitte $\phi 6$ x 14 mm, kort nr. 15
35	63 403 810	Stillearm
36	63 403 821	Styr for stillearm
37	63 403 822	Vingeskrue
38	63 403 790	Forplade
39	00 925 164	Maskinskrue 1/4" WG x 1/2" rundhovedet
40	00 930 253	Fjederskive 1/4" WG
41	00 930 704	Møtrik 1/4" WG
42	63 202 950	Bærerør - bagerste, højre
43	63 101 030	Bærerør
44	00 901 203	Maskinbolt 3/8" WG x 25 mm

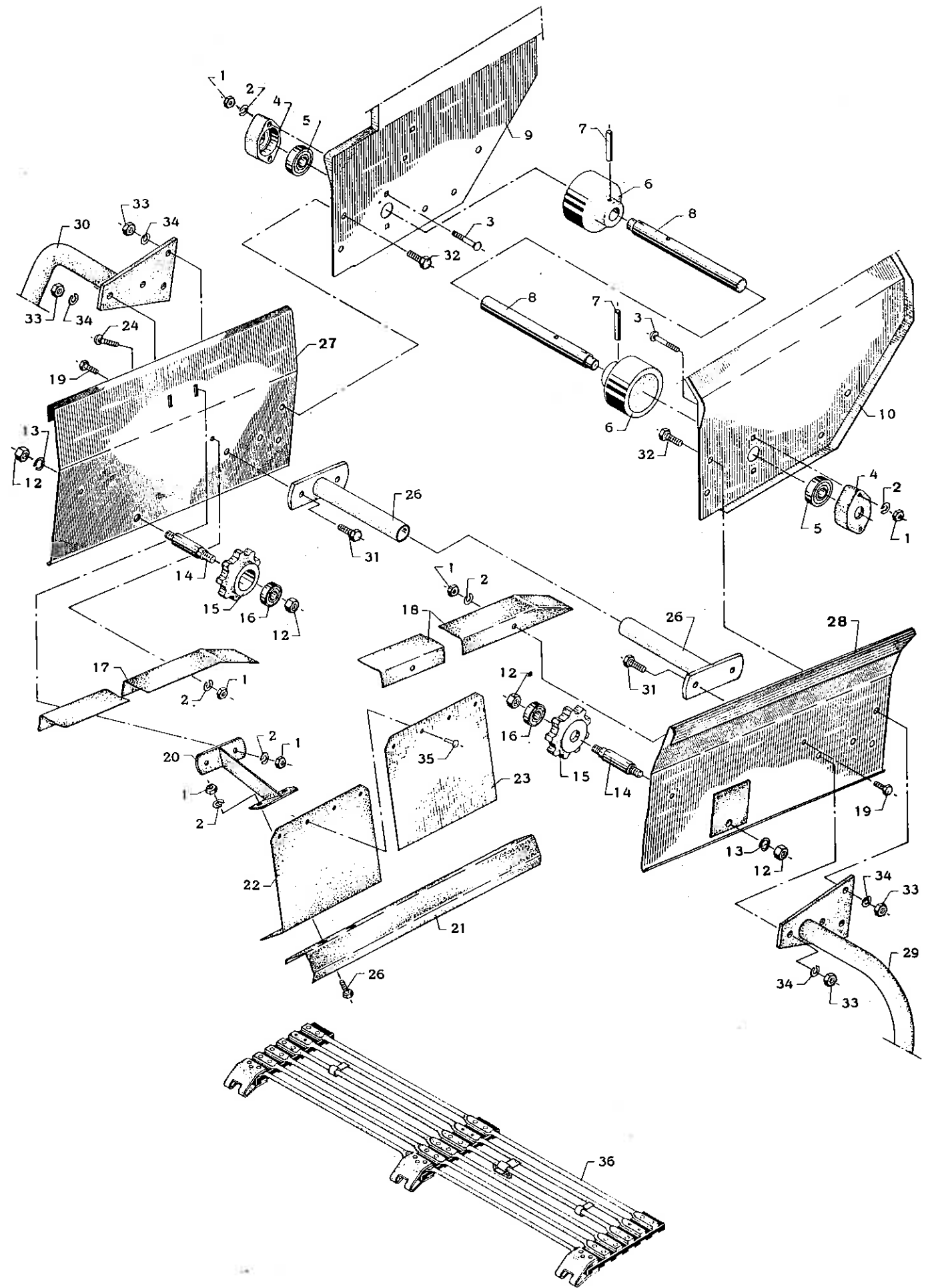



# KARTOFFEL- COMBINER

## SORTERBORD I

MODEL 1970-72

Pos. nummer	Bestillingsnummer	Benævnelse
1	00 930 005	Møtrik 5/16" WG
2	00 930 254	Fjederskive 5/16"
3	00 903 354	Brædebolt 5/16" WG x 35 mm
4	63 403 071	Lejehus
5	00 500 797	Kugleleje 6204 - 2RS
6	63 403 090	Kæderulle
7	00 911 573	Rørspændstift $\phi 8$ x 45 mm
8	63 404 170	Aksel
9	63 201 412	Sideplade - bagerste, højre
10	63 201 411	Sideplade - bagerste, venstre
11	63 413 050	Bærerulle, komplet (pos. 12-16)
12	00 930 008	Møtrik 1/2" WG
13	00 930 257	Fjederskive 1/2"
14	63 407 092	Lejetap
15	63 407 100	Bærerulle
16	00 500 796	Kugleleje 6203 - 2 RS
17	63 302 701	Bæreskinne, højre
18	63 302 702	Bæreskinne, venstre
19	00 901 153	Maskinbolt 5/16" WG x 15 mm
20	63 303 570	Beslag, bagerste
21	63 302 690	Trekantskinne for bord
22	63 409 811	Vinkelplade
23	63 409 812	Gummiplade
24	00 903 352	Brædebolt 5/16" WG x 25 mm
25	00 901 154	Maskinbolt 5/16" WG x 20 mm
26	63 409 525	Støtterør
27	63 201 532	Sideplade, højre
28	63 201 531	Sideplade, venstre
29	63 202 940	Bærerør - bagerste, venstre
30	63 202 950	Bærerør - bagerste, højre
31	00 901 204	Maskinbolt 3/8" WG x 30 mm
32	00 901 203	Maskinbolt 3/8" WG x 25 mm
33	00 930 006	Møtrik 3/8" WG
34	00 930 255	Fjederskive 3/8"
35	00 951 019	Nitte $\phi 4,9$ x 11 mm (aluminium)
36	63 202 350	Kæde, komplet

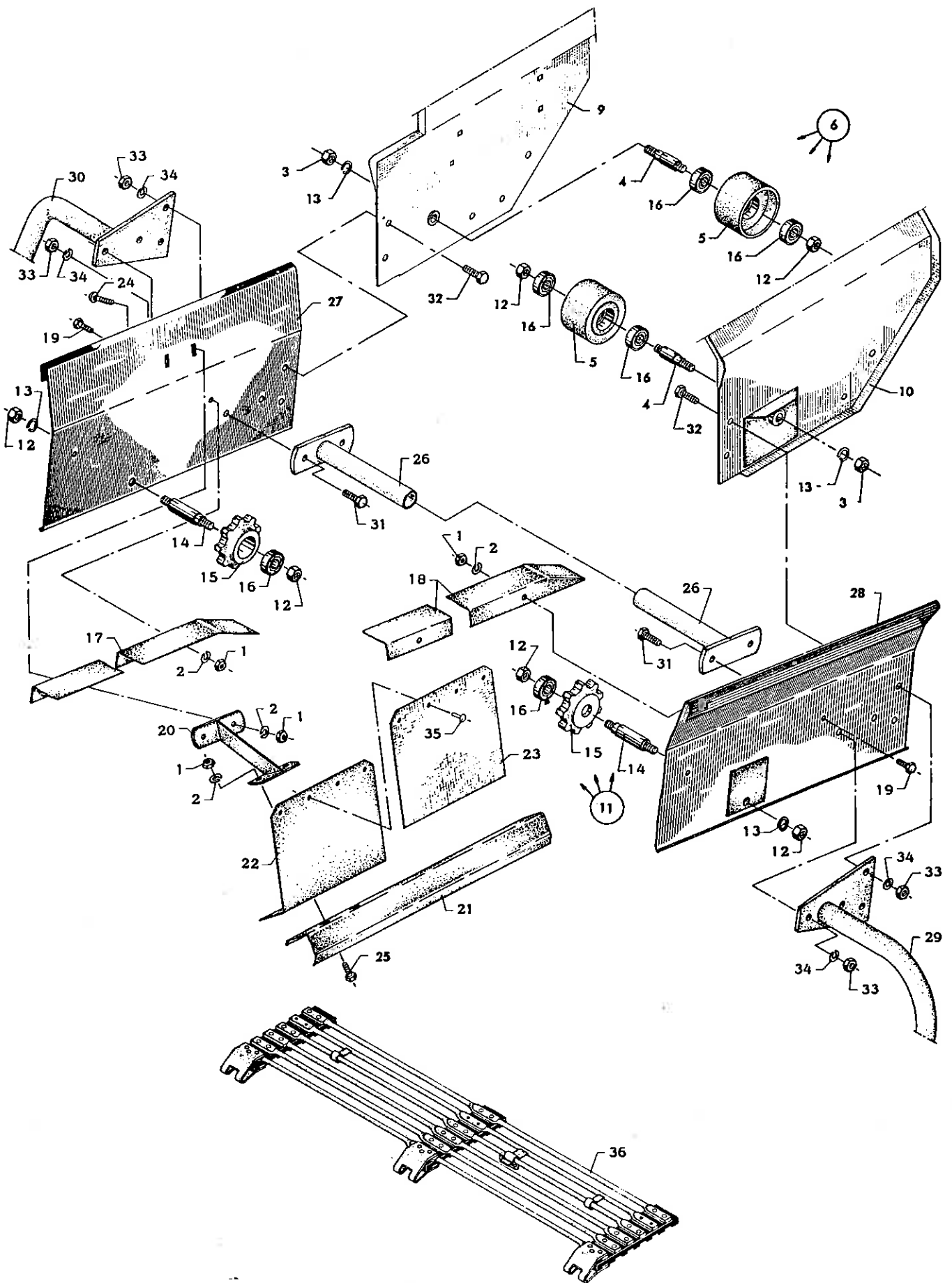





# KARTOFFEL- COMBINER

## SORTERBORD I

MODEL 1973-74

Pos. nummer	Bestillingsnummer	Benævnelse
1	00 930 005	Møtrik 5/16" WG
2	00 930 254	Fjederskive 5/16"
3	00 930 056	Kontramøtrik 1/2" WG
4	63 413 250	Lejetap
5	63 413 240	Kæderulle
6	63 413 270	Kæderulle, komplet (pos. 3-4-5-12-13-16)
9	63 201 412	Sideplade - bagerste, højre
10	63 201 411	Sideplade - bagerste, venstre
11	63 413 050	Bærerulle, komplet (pos. 12-16)
12	00 930 008	Møtrik 1/2" WG
13	00 930 257	Fjederskive 1/2"
14	63 407 092	Lejetap
15	63 407 100	Bærerulle
16	00 500 796	Kugleleje 6203 - 2 RS
17	63 302 701	Bæreskinne, højre
18	63 302 702	Bæreskinne, venstre
19	00 901 153	Maskinbolt 5/16" WG x 15 mm
20	63 303 570	Beslag, bagerste
21	63 302 690	Trekantskinne for bord
22	63 409 811	Vinkelplade
23	63 409 812	Gummiplade
24	00 903 352	Brædebolt 5/16" WG x 25 mm
25	00 901 154	Maskinbolt 5/16" WG x 20 mm
26	63 409 525	Støtterør
27	63 201 532	Sideplade, højre
28	63 201 531	Sideplade, venstre
29	63 202 940	Bærerør - bagerste, venstre
30	63 202 950	Bærerør - bagerste, højre
31	00 901 204	Maskinbolt 3/8" WG x 30 mm
32	00 901 203	Maskinbolt 3/8" WG x 25 mm
33	00 930 006	Møtrik 3/8" WG
34	00 930 255	Fjederskive 3/8"
35	00 951 019	Nitte $\phi$ 4,9 x 11 mm (aluminium)
36	63 202 350	Kæde, komplet

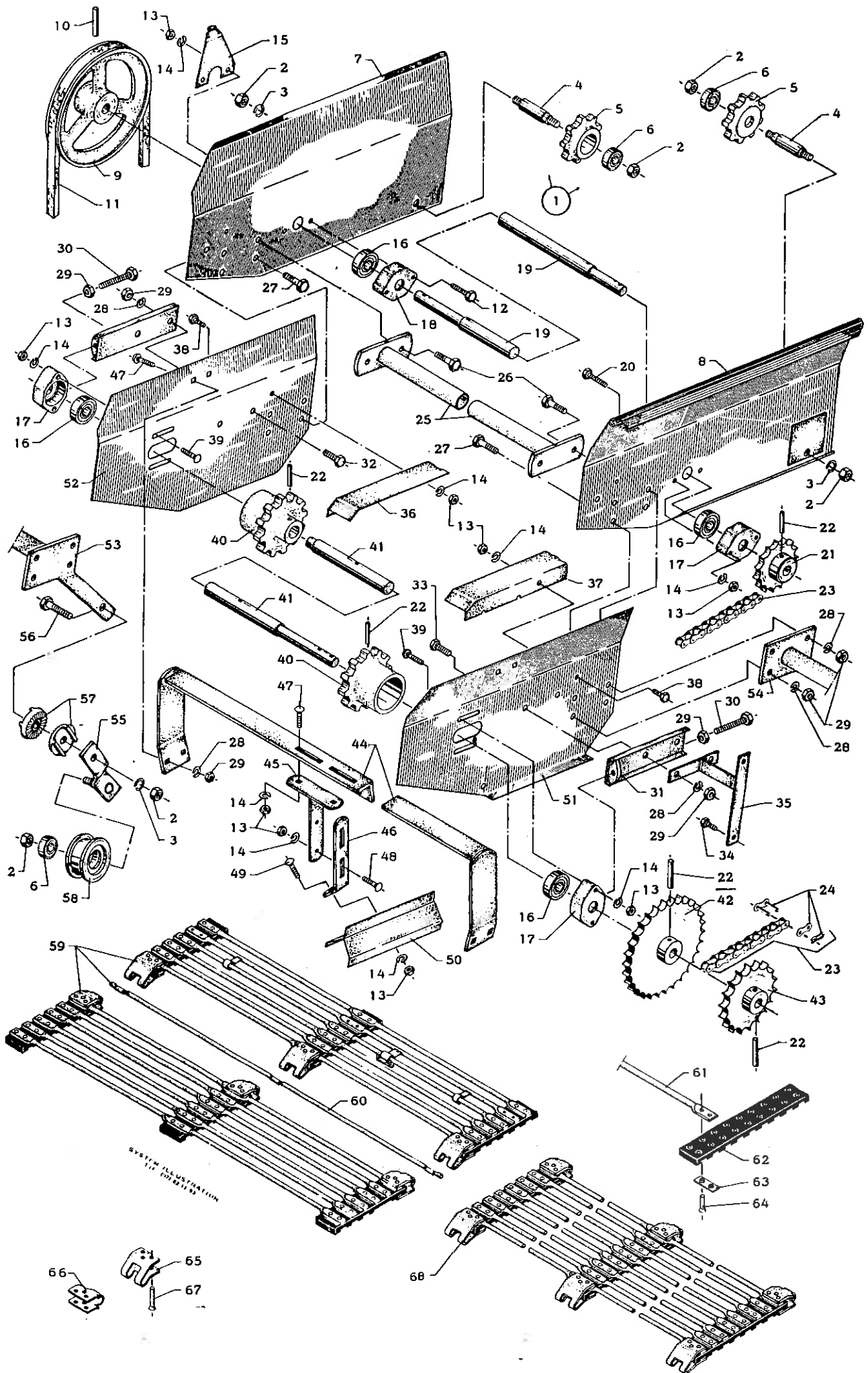

17b.



# KARTOFFEL- COMBINER

## SORTERBORD II

Pos. nummer	Bestillingsnummer	Benævnelse
1	63 413 050	Bærerulle, komplet (pos. 2-3-4-5-6)
2	00 930 008	Møtrik 1/2" WG
3	00 930 257	Fjederskive 1/2"
4	63 407 092	Lejetap
5	63 407 100	Bærerulle
6	00 500 796	Kugleleje 6203 - 2 RS
7	63 201 532	Sideplade, højre
8	63 201 531	Sideplade, venstre
9	63 304 940	Kileremskive 1 B x Dm 200
10	00 911 576	Rørspændstift ø8 x 60 mm
11	00 505 608	Kilerem B - 108
12	00 901 158	Maskinbolt 5/16" WG x 40 mm
13	00 930 005	Møtrik 5/16" WG
14	00 930 254	Fjederskive 5/16"
15	63 409 870	Skærholder
16	00 500 797	Kugleleje 6204 - 2 RS
17	63 403 071	Lejehus
18	63 403 072	Lejehus
19	63 404 180	Forlagsaksel
20	00 901 157	Maskinbolt 5/16" WG x 35 mm
21	63 400 514	Kædehjul 15 tænder
22	00 911 573	Rørspændstift ø8 x 45 mm
23	00 503 014	Rullekæde 3/4" x 69 led, komplet
24	00 503 000	Samleled, 1ige 3/4"
25	63 409 525	Støtterør
26	00 901 204	Maskinbolt 3/8" WG x 30 mm
27	00 901 203	Maskinbolt 3/8" WG x 25 mm
28	00 930 255	Fjederskive 3/8"
29	00 930 006	Møtrik 3/8" WG
30	00 903 113	Sætskrue 3/8" WG x 75 mm
31	63 403 160	Konsol
32	00 901 202	Maskinbolt 3/8" WG x 20 mm
33	00 901 203	Maskinbolt 3/8" WG x 25 mm
34	00 903 078	Sætskrue 5/16" WG x 20 mm
35	63 410 140	Skærholder
36	63 302 701	Bæreskinne, højre
37	63 302 702	Bæreskinne, venstre
38	00 901 153	Maskinbolt 5/16" WG x 15 mm
39	00 903 354	Brædebolt 5/16" WG x 35 mm
40	63 403 111	Kædehjul
41	63 409 860	Aksel
42	63 400 530	Kædehjul, 29 tænder
43	63 400 520	Kædehjul, 20 tænder
44	63 302 670	Bøjle
45	63 409 821	Beslag
46	63 409 822	Beslag

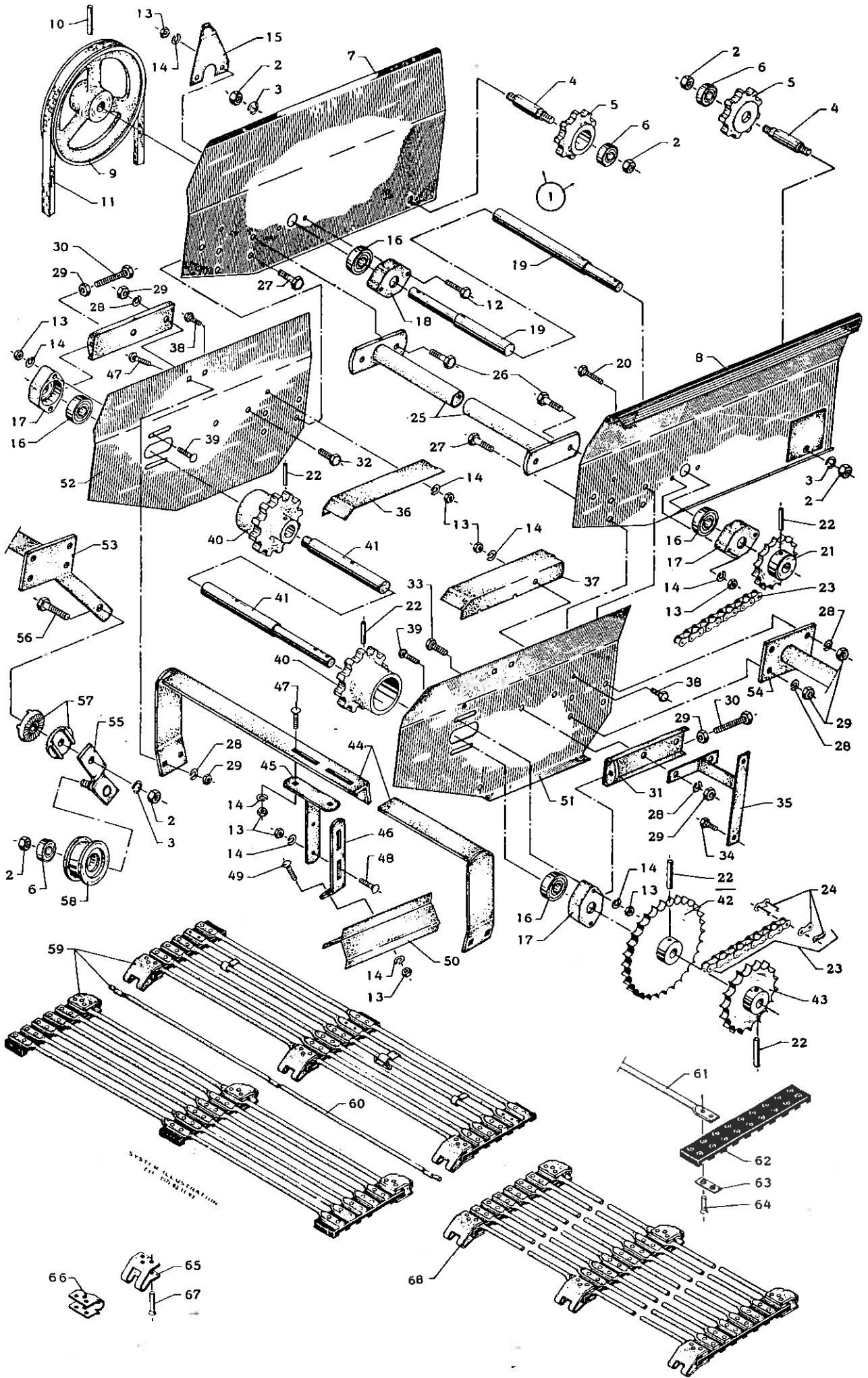

17b.



## KARTOFFEL- COMBINER

## SORTERBORD II

Pos. nummer	Bestillingsnummer	Benævnelse
47	00 903 401	Brædebolt 3/8" WG x 20 mm
48	00 903 352	Brædebolt 5/16" WG x 25 mm
49	00 903 351	Brædebolt 5/16" WG x 20 mm
50	63 302 690	Trekantskinne for bord
51	63 201 592	Sideplade, venstre
52	63 201 591	Sideplade, højre
53	63 202 870	Bærerør, højre
54	63 202 850	Bærerør, venstre
55	63 415 900	Arm for remstrammer
56	00 901 306	Maskinbolt 1/2" WG x 50 mm
57	63 403 030	Rosetter
58	63 407 182	Strammerulle
59	63 202 351	Kæde, komplet
60	63 413 192	Samlestang
61	63 413 181	Kædestang
62	63 413 200	Gummibånd
63	63 403 202	Beslag
64	00 950 520	Nitte $\phi$ 5,2 x 20 mm
65	63 403 213	Hængselbeslag
66	63 403 214	Hængselbeslag
67	00 950 528	Nitte $\phi$ 5,2 x 28 mm
68	63 203 791	Reparationsstykke for bordkæde

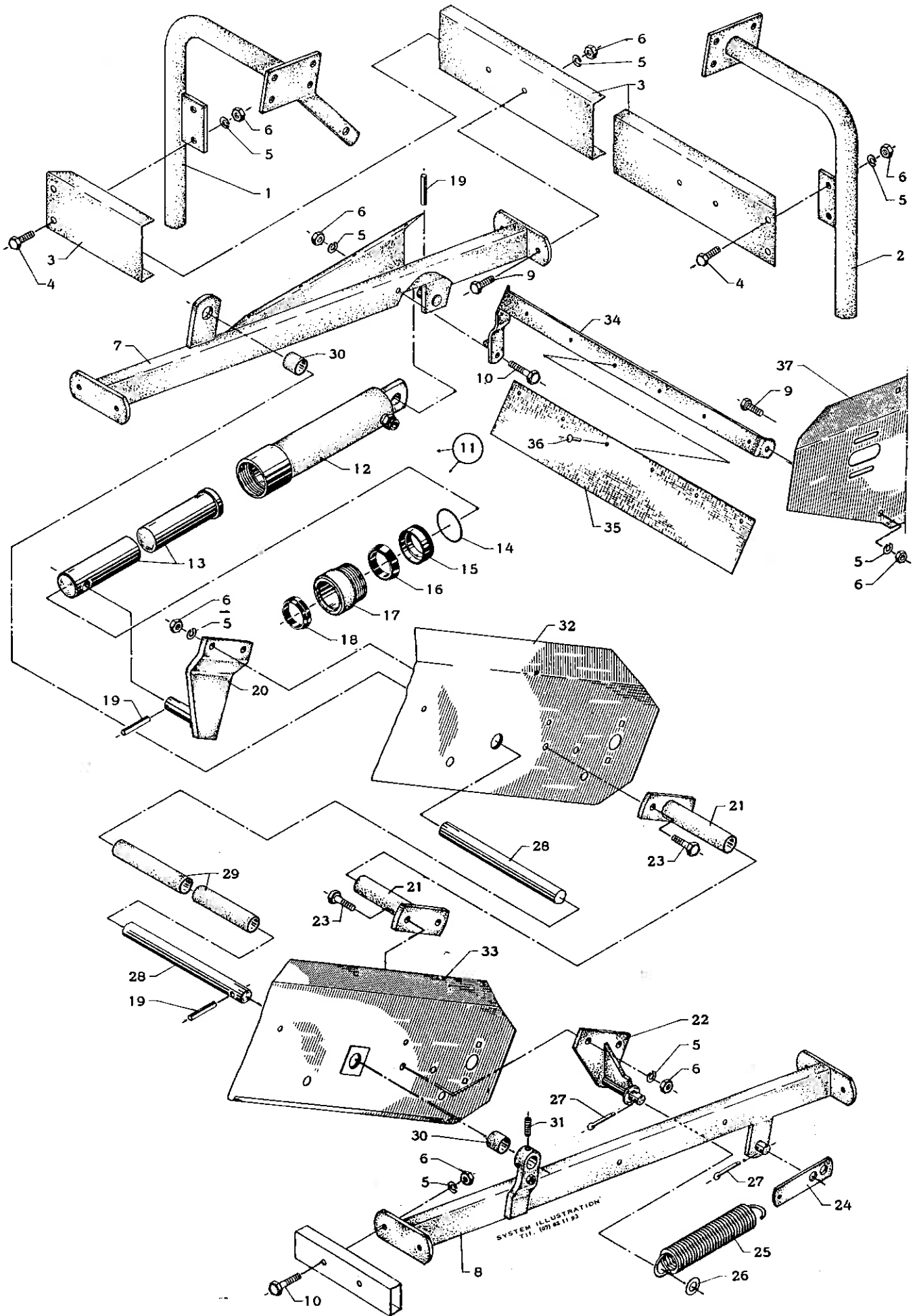



## KARTOFFEL- COMBINER

## TANKELEVATOR I

Pos. nummer	Bestillingsnummer	Benævnelse
1	63 202 870	Bærerør, højre
2	63 202 850	Bærerør, venstre (standardmaskine)
2	63 202 860	Bærerør, venstre (stensorterermaskine)
3	63 409 830	Tværvange (standardmaskine)
3	63 416 630	Tværvange (stensorterermaskine)
4	00 901 203	Maskinbolt 3/8" WG x 25 mm
5	00 930 255	Fjederskive 3/8"
6	00 930 006	Møtrik 3/8" WG
7	63 201 601	Bærevange, højre
8	63 201 602	Bærevange, venstre
9	00 901 202	Maskinbolt 3/8" WG x 20 mm
10	00 901 207	Maskinbolt 3/8" WG x 45 mm
11	63 202 450	Cylinder for tankelevator, komplet (12-18)
12	63 303 690	Cylinderrør
13	63 413 770	Stempel
14	00 700 454	O-ring 54,2 x 3 mm
15	63 413 780	Ring for cylinder
16	00 700 045	Manchet 45 x 55 x 10
17	63 413 790	Cylinderbøsning
18	00 700 235	Skrabering 45 x 55 x 7/10
19	00 911 573	Rørspændstift $\phi 8$ x 45 mm
20	63 303 700	Konsol for cylinder
21	63 409 524	Støtterør
22	63 303 710	Fjederbestag
23	00 901 204	Maskinbolt 3/8" x 30 mm
24	63 413 850	Beslag
25	63 412 110	Fjeder
26	00 930 209	Spændeskive 5/8"
27	00 910 121	Split $\phi 4$ x 25 mm
28	63 409 840	Bæreaksel
31	00 905 447	Pinolskrue 3/8" x 7/16" WSP
32	63 201 582	Sideplade, højre (standardmaskine)
32	63 201 583	Sideplade, højre (stensorterermaskine)
33	63 201 581	Sideplade, venstre
34	63 410 160	Bøjle
35	63 410 150	Gummitab
36	00 951 027	Nitte $\phi 4,9$ x 19 mm (aluminium)
37	63 201 592	Sideplade for sorterbord, venstre

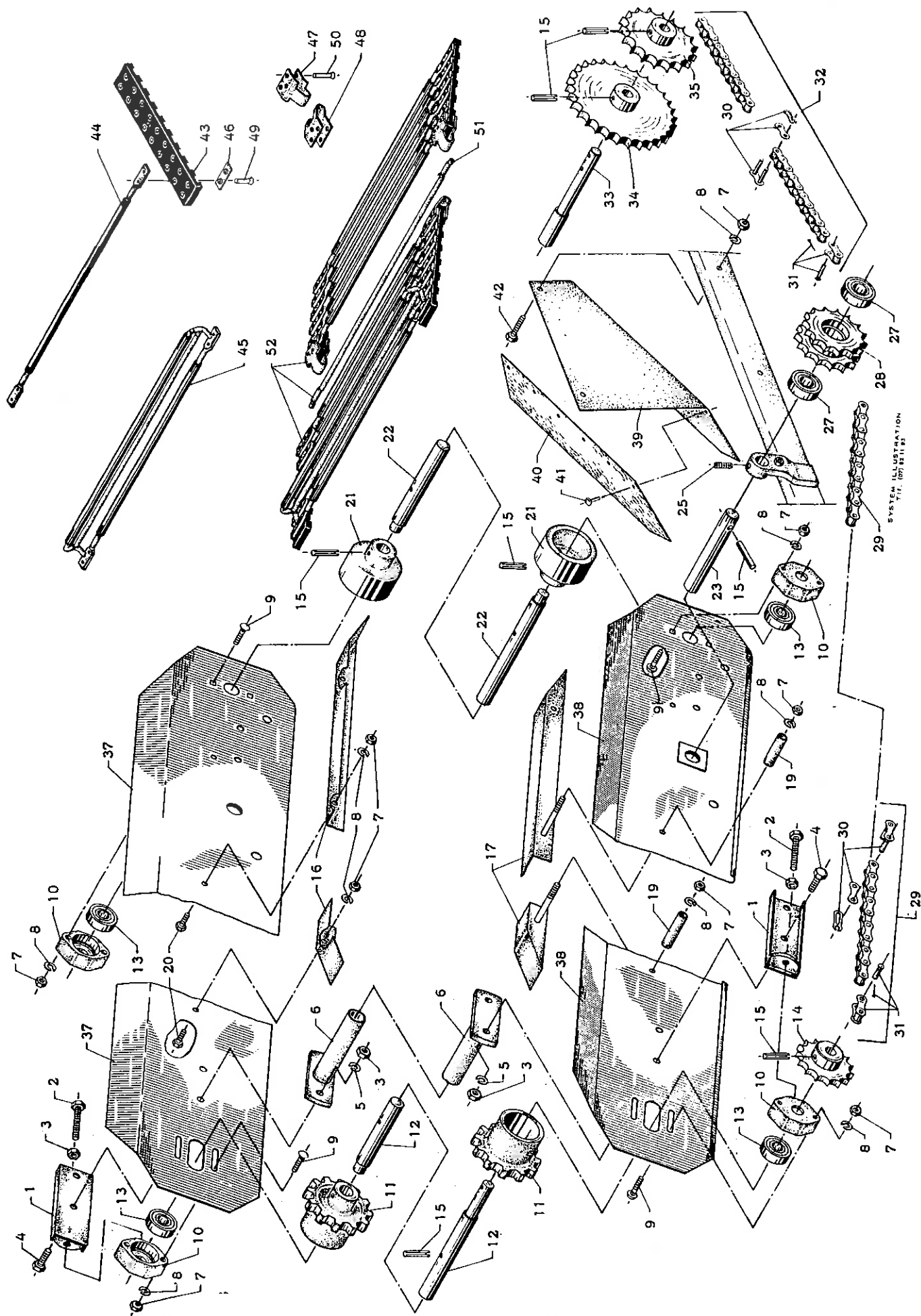

19b.





# KARTOFFEL- COMBINER

# TANKELEVATOR II

MODEL 1970-72

Pos. nummer	Bestillingsnummer	Benævnelse
1	63 403 160	Kædestrammer
2	00 903 113	Sætskrue 3/8" WG x 75 mm
3	00 930 006	Møtrik 3/8" WG
4	00 901 203	Maskinbolt 3/8" WG x 25 mm
5	00 930 255	Fjederskive 3/8"
6	63 409 524	Støtterør
7	00 930 005	Møtrik 5/16" WG
8	00 930 254	Fjederskive 5/16"
9	00 903 354	Brædebolt 5/16" WG x 35 mm
10	63 403 071	Lejehus
11	63 403 111	Kædehjul
12	63 409 850	Aksel
13	00 500 797	Kugleleje 6204 - 2 RS
14	63 400 514	Kædehjul, 15 tænder
15	00 911 573	Rørspændstift ø8 x 45 mm
16	63 410 131	Bæreskinne, højre
17	63 410 132	Bæreskinne, venstre
18	63 413 822	Afstandsrør, forreste
19	63 413 821	Afstandsrør, bagerste
20	00 901 153	Maskinbolt 5/16" WG x 15 mm
21	63 403 090	Kæderulle
22	63 400 940	Aksel, nederste
23	63 409 840	Bæreaksel
25	00 905 447	Pinolskrue 3/8" x 7/16" WSP
26	63 201 602	Bærevange, venstre
27	00 500 786	Kugleleje 6005 - 2 RS
28	63 405 660	Mellemhjul
29	00 503 011	Rullekæde 3/4" simplex, 109 led, komplet
30	00 503 000	Samleled, lige
31	00 503 001	Led, forkrøbbet
32	00 503 012	Rullekæde 3/4" simplex, 57 led, komplet
33	63 409 860	Aksel
34	63 400 530	Kædehjul, 29 tænder
35	63 400 520	Kædehjul, 20 tænder
37	63 201 582	Sideplade, højre (standardmaskine)
37	63 201 583	Sideplade, højre (stensorterer-maskine)
38	63 201 581	Sideplade, venstre

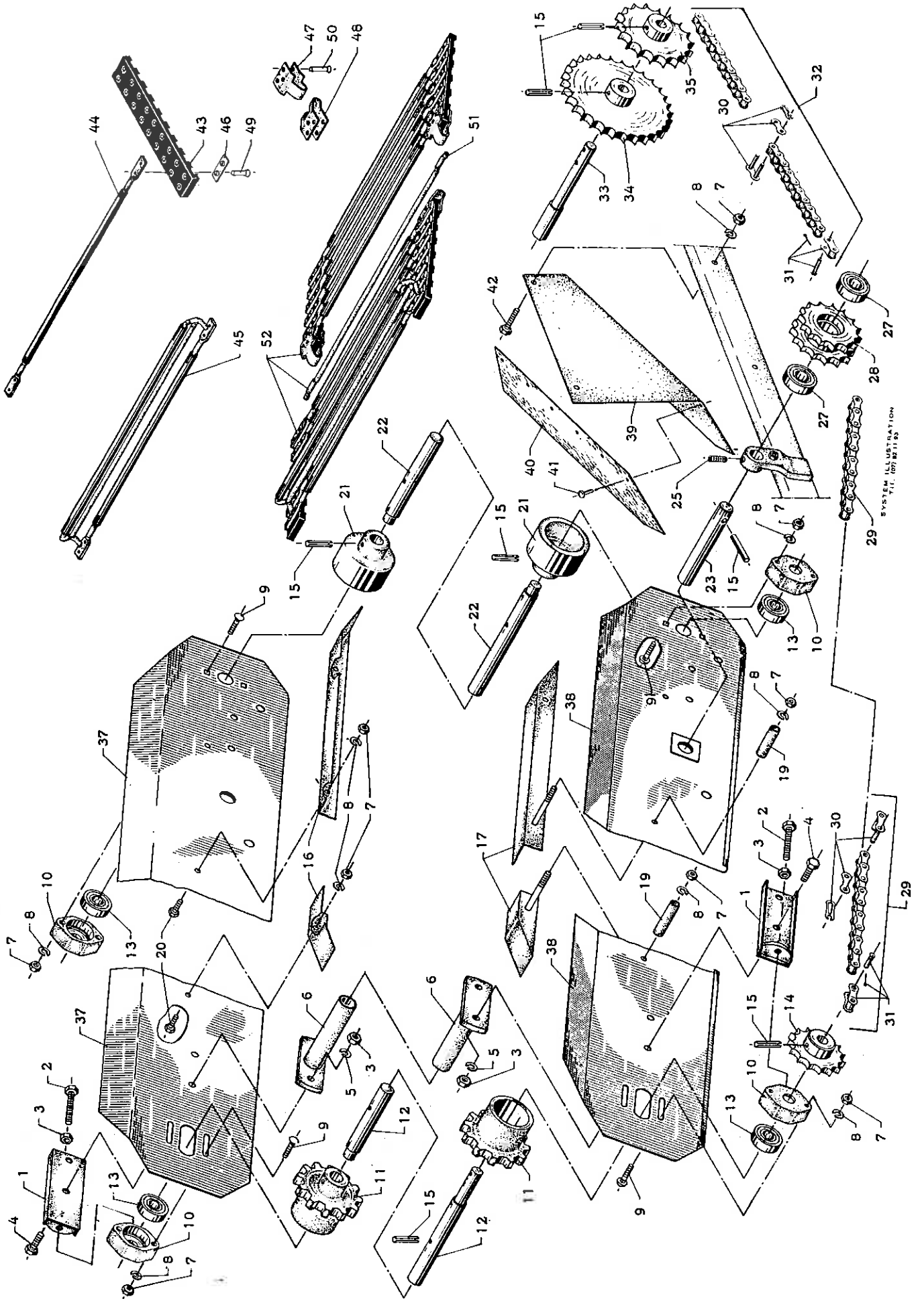

SYSTEM ILLUSTRATION  
 T.I.L. 1072 (M) 11-52

19b.



## KARTOFFEL- COMBINER

## TANKELEVATOR II

MODEL 1970-72

Pos. nummer	Bestillings- nummer	Benævnelse
39	63 303 720	Plade
40	63 413 840	Gummiplade
41	00 951 019	Nitte $\phi 4,9 \times 11$ mm (aluminium)
42	00 901 157	Maskinbolt 5/16" WG $\times 35$ mm
43	63 413 200	Gummibånd
44	63 413 171	Kædestang
45	63 413 220	Medbringer
46	63 403 202	Beslag
47	63 403 214	Hængselbeslag
48	63 403 213	Hængselbeslag
49	00 950 520	Nitte $\phi 5,2 \times 20$ mm
50	00 950 528	Nitte $\phi 5,2 \times 28$ mm
51	63 413 191	Samlestang
52	63 202 363	Tankelevatorkæde, komplet

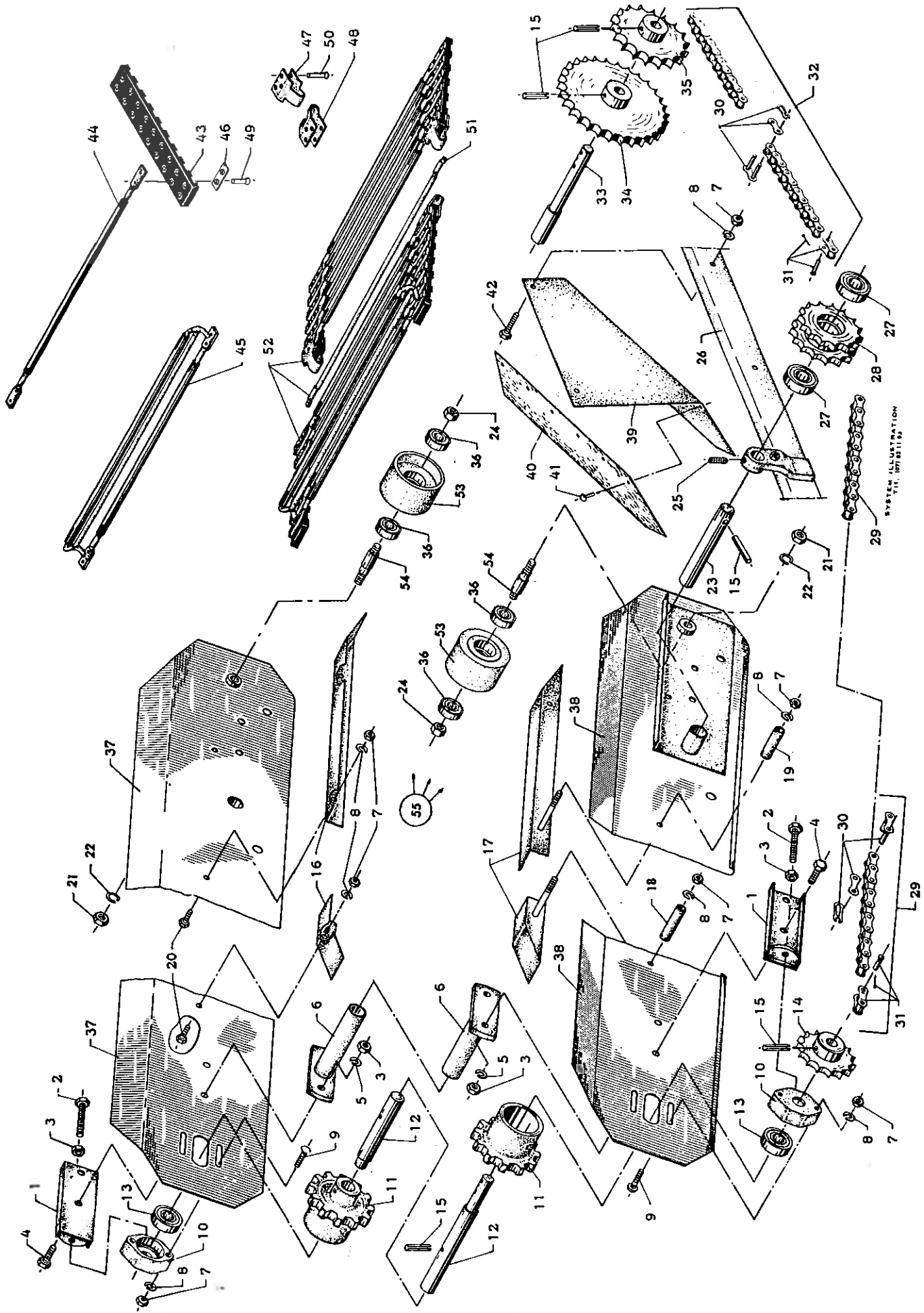



# KARTOFFEL- COMBINER

# TANKELEVATOR II

MODEL 1973-74

Pos. nummer	Bestillingsnummer	Benævnelse
1	63 403 160	Kædestrammer
2	00 903 113	Sætskrue 3/8" WG x 75 mm
3	00 930 006	Møtrik 3/8" WG
4	00 901 203	Maskinbolt 3/8" WG x 25 mm
5	00 930 255	Fjederskive 3/8"
6	63 409 524	Støtterør
7	00 930 005	Møtrik 5/16" WG
8	00 930 254	Fjederskive 5/16"
9	00 903 354	Brædebolt 5/16" WG x 35 mm
10	63 403 071	Lejehus
11	63 403 111	Kædehjul
12	63 409 850	Aksel
13	00 500 797	Kugleleje 6204 - 2 RS
14	63 400 514	Kædehjul, 15 tænder
15	00 911 573	Rørspændstift ø8 x 45 mm
16	63 410 131	Bæreskinne, højre
17	63 410 132	Bæreskinne, venstre
18	63 413 822	Afstandsrør, forreste
19	63 413 821	Afstandsrør, bagerste
20	00 901 153	Maskinbolt 5/16" WG x 15 mm
21	00 930 056	Kontramøtrik 1/2" WG
22	00 930 257	Fjederskive 1/2"
23	63 409 840	Bæreaksel
24	00 930 008	Møtrik 1/2" WG
25	00 905 447	Pinolskrue 3/8" x 7/16" WSP
26	63 201 602	Bærevange, venstre
27	00 500 786	Kugleleje 6005 - 2 RS
28	63 405 660	Mellemhjul
29	00 503 011	Rullekæde 3/4" Simplex, 109 led, komplet
30	00 503 000	Samteled, lige
31	00 503 001	Led, forkrøbbet
32	00 503 012	Rullekæde 3/4" simplex, 57 led, komplet
33	63 409 860	Aksel
34	63 400 530	Kædehjul, 29 tænder
35	63 400 520	Kædehjul, 20 tænder
36	00 500 796	Kugleleje 6203 - 2 RS
37	63 201 582	Sideplade, højre (standardmaskine)
37	63 201 583	Sideplade, højre (stensorterermaskine)
38	63 201 581	Sideplade, venstre

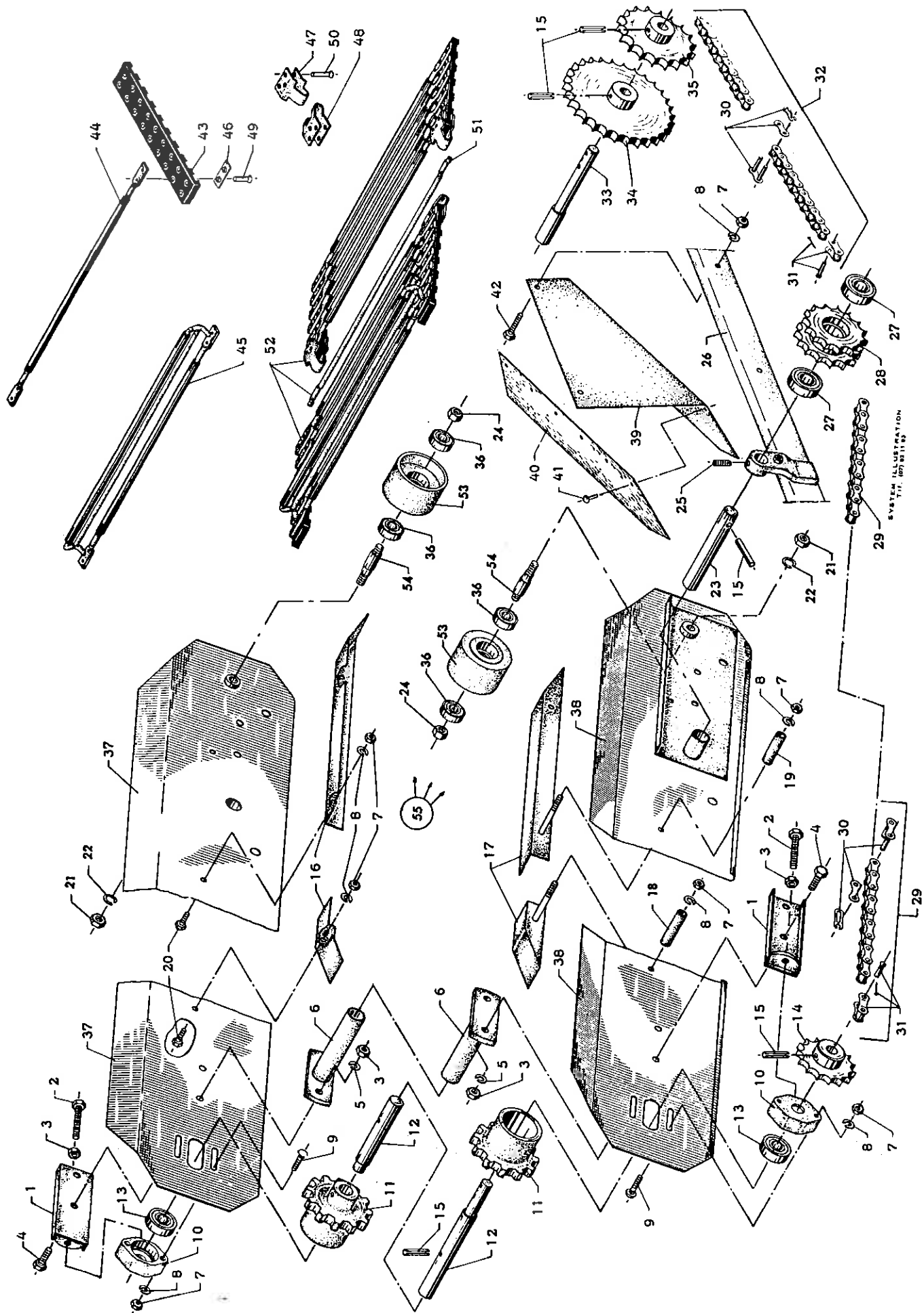



KARTOFFEL-  
COMBINER

## TANKELEVATOR II

MODEL 1973-74

Pos. nummer	Bestillings- nummer	Benævnelse
39	63 303 720	Plade
40	63 413 840	Gummiplade
41	00 951 019	Nitte $\phi 4,9 \times 11$ mm (aluminium)
42	00 901 205	Maskinbolt $5/16''$ WG $\times 35$ mm
43	63 413 200	Gummibånd
44	63 413 171	Kædestang
45	63 413 220	Medbringer
46	63 403 202	Beslag
47	63 403 214	Hængselbeslag
48	63 403 213	Hængselbestag
49	00 950 520	Nitte $\phi 5,2 \times 20$ mm
50	00 950 528	Nitte $\phi 5,2 \times 28$ mm
51	63 413 191	Samlestang
52	63 202 363	Tankelevatorkæde, komplet
53	63 413 240	Kæderulle
54	63 413 250	Lejetap
55	63 413 270	Kæderulle, komplet (pos. 21-22-24-36-53-54)

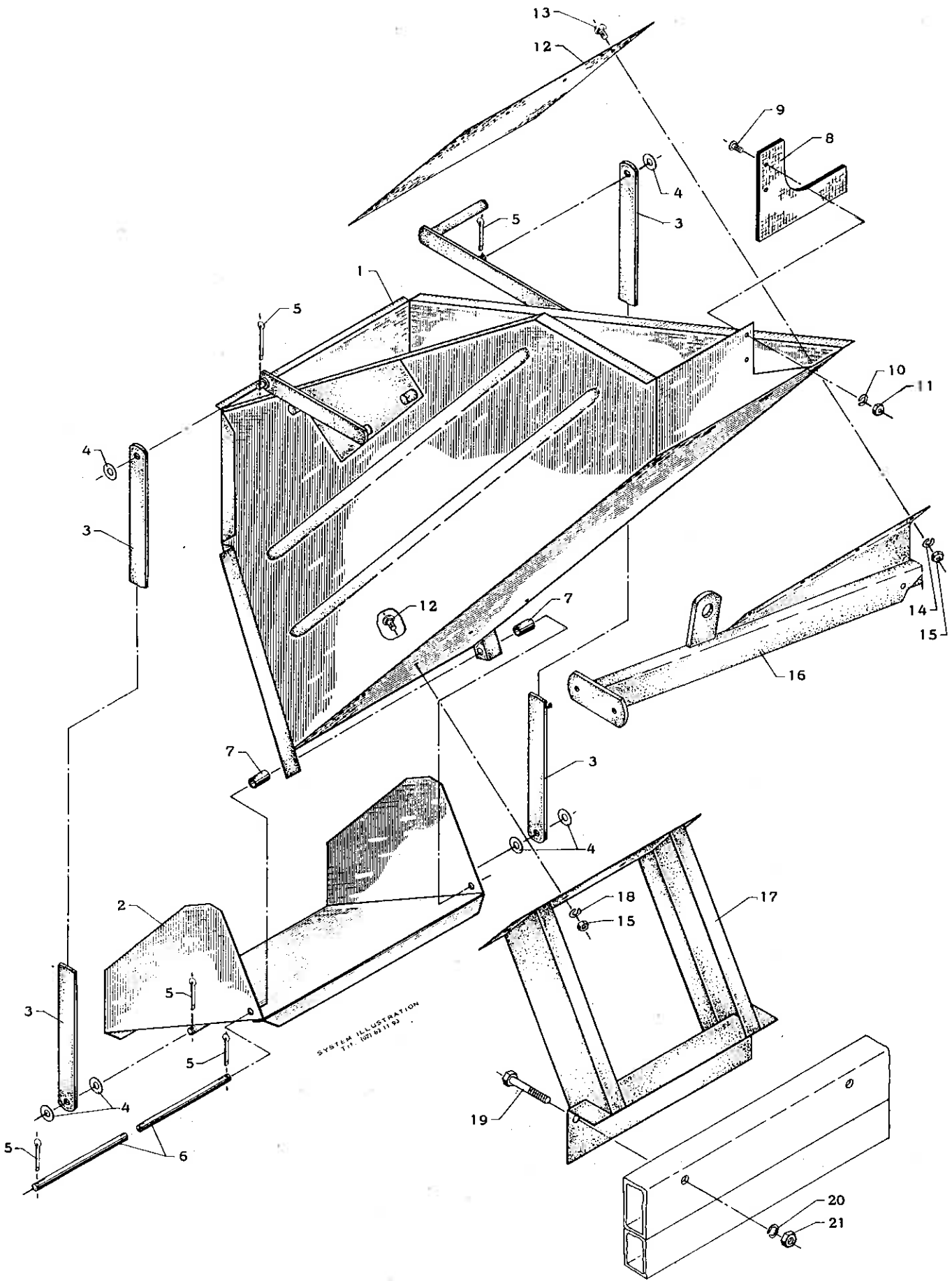

20b.





## KARTOFFEL- COMBINER

## STENKASSE

Pos. nummer	Bestillings- nummer	Benævnelse
1	63 100 651	Stenkasse (standardmaskine)
1	63 100 652	Stenkasse (stensorterermaskine)
2	63 302 880	Klap
3	63 410 930	Strop
4	00 930 207	Spændeskive 1/2"
5	00 910 121	Split $\phi 4 \times 25$ mm
6	63 410 993	Splitbolt
7	63 410 942	Afstandsør
8	63 411 020	Gummilab
9	00 924 701	Elevatorbolte 1/4" WG x 15 mm
10	00 930 203	Spændeskive 1/4"
11	00 930 704	Møtrik 1/4" WG
12	63 413 761	Gummiplade (standardmaskine)
12	63 413 762	Gummiplade (stensorterermaskine)
13	00 903 350	Brædebolt 5/16" WG x 15 mm
14	00 930 204	Spændeskive 5/16"
15	00 930 005	Møtrik 5/16" WG
16	63 201 601	Bærevange, højre
17	63 203 000	Konsol for stenkasse (standardmaskine)
17	63 203 020	Konsol for stenkasse (stensorterermaskine)
18	00 930 254	Fjederskive 5/16"
19	00 901 310	Maskinbolt 1/2" WG x 70 mm
20	00 930 257	Fjederskive 1/2"
21	00 930 008	Møtrik 1/2" WG

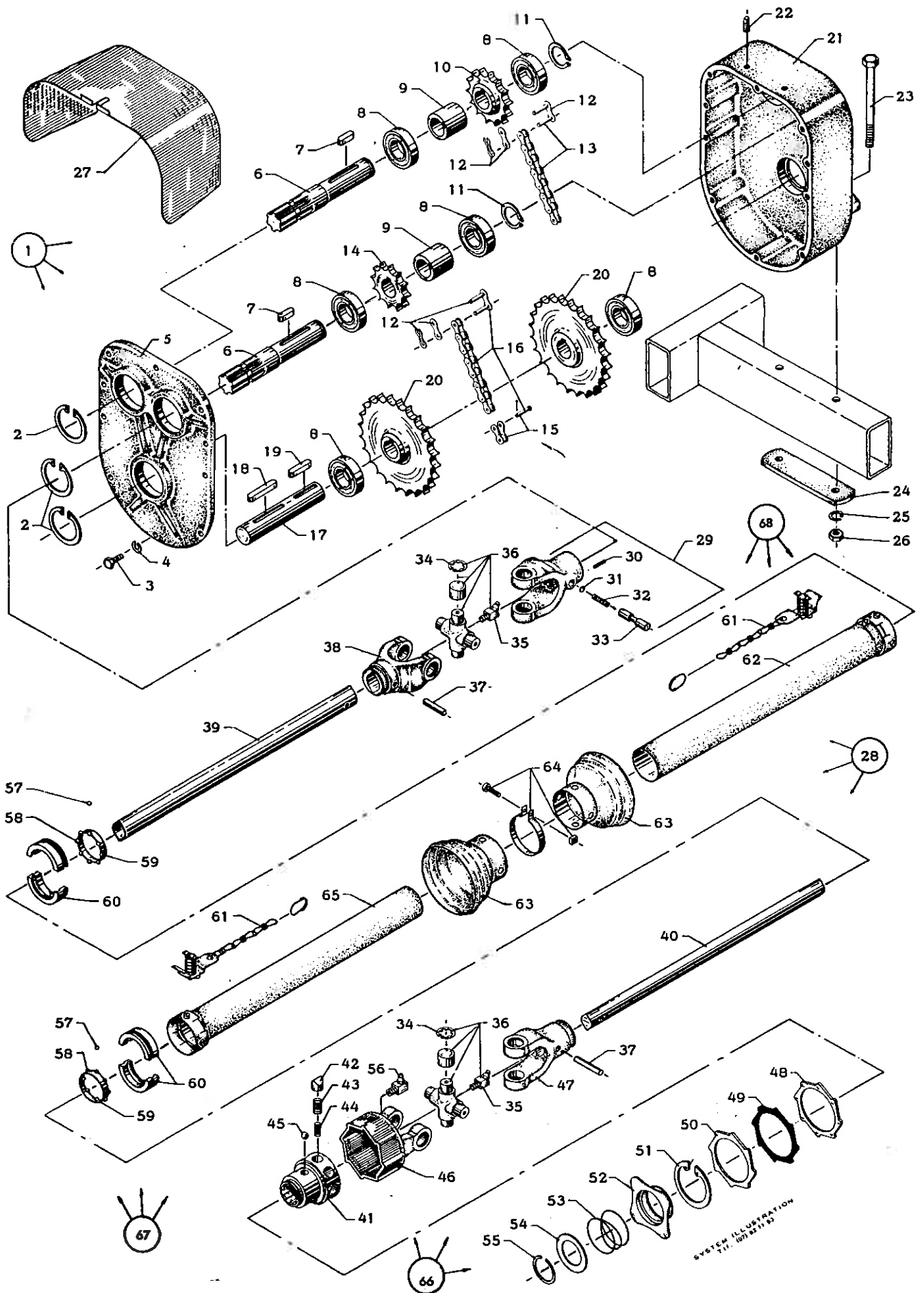

21 a.



# KARTOFFEL- COMBINER

# TRANSMISSION I

MODEL 1970

Pos. nummer	Bestillingsnummer	Benævnelse
1	63 101 100	Kædegearkasse, komplet (pos. 2 - 22)
2	00 932 262	Seeger-ring 62 I
3	00 903 079	Sætskrue 5/16" WG x 25 mm
4	00 930 254	Fjederskive 5/16"
5	63 100 062	Dæksel for gearhus
6	63 404 600	Indgangsaksel, 1.3/8" manganot
7	00 931 363	Pasfeder A-8 x 7 x 25 mm
8	00 500 799	Kugleleje 6206 - 2RS
9	63 404 620	Afstandsbojsning
10	63 404 612	Kædehjul, 14 tænder
11	00 932 030	Seeger-ring 30 U
12	00 503 000	Samleled 3/4", lige
13	00 503 007	Rullekæde, komplet, 36 led
14	63 404 611	Kædehjul, 12 tænder
15	00 503 001	Samleled 3/4", forkrøbbet
16	00 503 006	Rullekæde, komplet, 35 led
17	63 404 592	Udgangsaksel
18	00 931 371	Pasfeder A-8 x 7 x 65 mm
19	00 931 368	Pasfeder A-8 x 7 x 50 mm
20	63 404 613	Kædehjul 26 tænder
21	63 100 061	Gearhus
22	00 940 001	Rørprop 1/8" RG
23	00 901 318	Maskinbolt 1/2" WG x 140 mm
24	63 404 630	Spændebeslag
25	00 930 257	Fjederskive 1/2"
26	00 930 008	Møtrik 1/2" WG
27	63 300 360	Skærm for gearkasse
28	63 504 950	Kraftoverføringsaksel, komplet (pos. 29 - 65)
29	00 504 086	Gaffel 1.3/8" manganot, komplet, WS nr. 10.10.00
30	00 911 213	Rørspændstift ø3 x 20 mm
31	00 504 080	Skive, WS nr. 16.11.01
32	00 504 081	Trykfjeder, WS nr. 66.01.00
33	00 504 082	Låsestift, WS nr. 65.01.00
34	00 932 222	Seeger-ring 22 I, WS nr. 62.02.00
35	00 501 903	Smørenippel H2 - M8 x 1
36	00 504 083	Kardankryds, komplet, WS nr. 10.01.00
37	00 911 574	Rørspændstift ø8 x 50 mm
38	00 504 084	Gaffel WS nr. 10.49.00
39	63 504 235	Profilrør WS nr. 75.12.15, Oa x 715 mm
40	63 504 236	Profilrør WS nr. 75.06.15, OoA x 690 mm

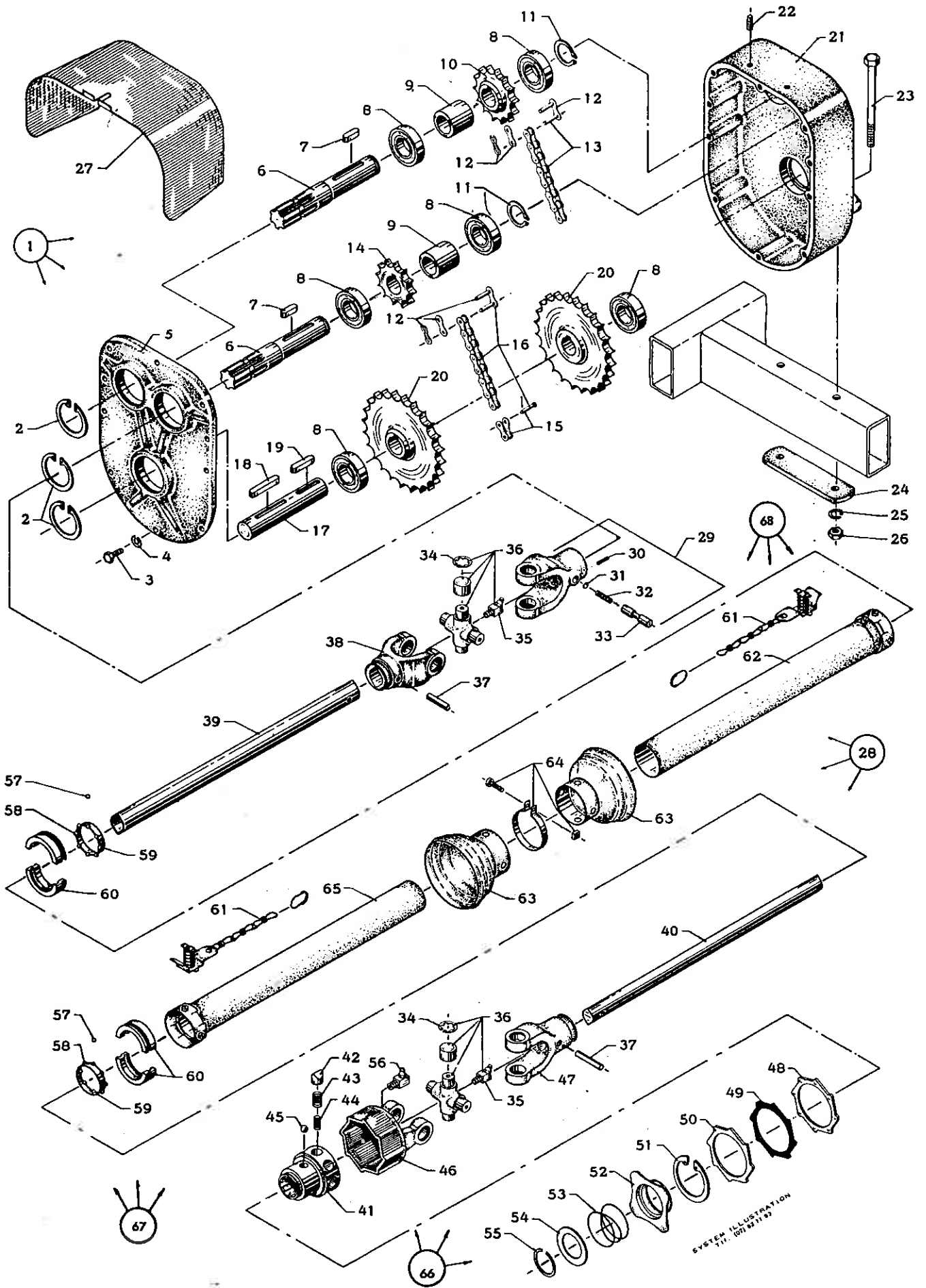

21 a.



# KARTOFFEL- COMBINER

# TRANSMISSION I

MODEL 1970

Pos. nummer	Bestillingsnummer	Benævnelse
41	00 504 016	Nav 1 rækket, 1.3/8" manganot, WS nr. 55.14.02
42	00 504 001	Pal WS nr. 55.01.03
43	00 504 002	Fjeder udvendig, WS nr. 66.01.04
44	00 504 003	Fjeder indvendig, WS nr. 66.01.05
45	00 504 009	Kugle 1/2", WS nr. 64.01.02
46	00 504 015	Flangegaffel, WS nr. 55.10.01
47	00 504 085	Gaffel, WS nr. 10.48.00
48	00 504 006	Antægsskive, WS nr. 55.16.00
49	00 504 007	Pakningsskive, WS nr. 55.17.00
50	00 504 008	Trykskive, WS nr. 55.15.00
51	00 932 280	Seeger-ring 80 l x 2,5 mm, WS nr. 62.15.00
52	00 504 011	Spærrehylster, WS nr. 65.03.00
53	00 504 012	Trykfjeder, WS nr. 66.01.02
54	00 504 013	Antægsskive, WS nr. 55.19.00
55	00 932 042	Seeger-ring 42 U x 1,75 mm, WS nr. 62.07.00
56	00 501 928	Smørenippel H3 - M8 x 1
57	00 504 725	Kugle 7 mm, WS nr. 64.01.07
58	00 504 726	Kugleholderring, komplet, WS nr. 83.06.01
59	00 504 727	Kugleholderring, WS nr. 83.06.00
60	00 504 728	Lejering, WS nr. 83.00.00
61	00 504 701	Holdekæde, WS nr. 82.36.02
62	00 504 733	Beskyttelserør med kappe, udvendig x 685 mm, WS nr. 80.35.01 + WS nr. 83.01.02
63	00 504 730	Beskyttelsestragt, WS nr. 83.04.03
64	00 504 732	Spændebånd, WS nr. 83.07.01
65	00 504 734	Beskyttelserør med kappe, indvendig x 650 mm, WS nr. 80.34.01 + WS nr. 83.01.03
66	63 504 300	Sikkerhedskobling, komplet K 31 - 12 KPM WS nr. 55.100.03 (pos. 41-46 og 48-56)
67	63 504 723	Beskyttelsesrør, komplet, indvendig WS nr. 83.110 x 680 mm (pos. 57-61 og 63-65)
68	63 504 724	Beskyttelsesrør, komplet, udvendig WS nr. 83.111 x 680 mm (pos. 57-64)

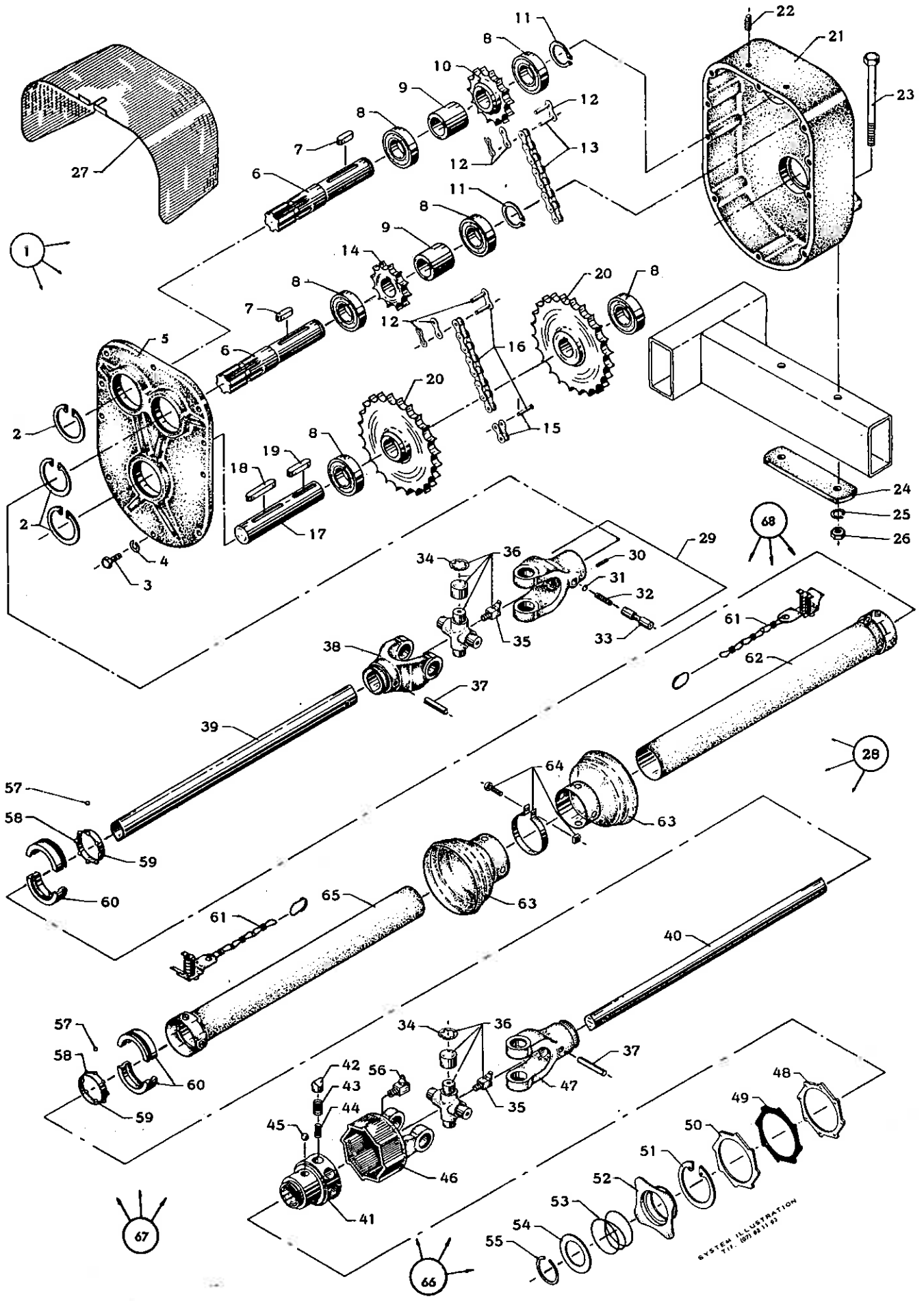

SYSTEM ILLUSTRATION  
 711 (00) 0017 03

21b.



# KARTOFFEL- COMBINER

# TRANSMISSION I

MODEL 1971-74

Pos. nummer	Bestillingsnummer	Benævnelse
1	63 101 100	Kædegearkasse, komplet (pos. 2 - 22)
2	00 932 262	Seeger-ring 62 I
3	00 903 079	Satskrue 5/16" WG x 25 mm
4	00 930 254	Fjederskive 5/16"
5	63 100 062	Dæksel for gearhus
6	63 404 600	Indgangsaksel, 1.3/8" manganot
7	00 931 363	Pasfeder A-8 x 7 x 25 mm
8	00 500 799	Kugleleje 6206 - 2RS
9	63 404 620	Afstandsøsning
10	63 404 612	Kædehjul, 14 tænder
11	00 932 030	Seeger-ring 30 U
12	00 503 000	Samleled 3/4", lige
13	00 503 007	Rullekæde, komplet, 36 led
14	63 404 611	Kædehjul, 12 tænder
15	00 503 001	Samleled 3/4", forkrøbbet
16	00 503 006	Rullekæde, komplet, 35 led
17	63 418 070	Udgangsaksel
18	00 931 371	Pasfeder A-8 x 7 x 65 mm
19	00 931 206	Drivkile B 8 x 7 x 40 mm
20	63 404 613	Kædehjul 26 tænder
21	63 100 061	Gearhus
22	00 940 001	Rørprop 1/8" RG
23	00 901 318	Maskinbolt 1/2" WG x 140 mm
24	63 404 630	Spændebeslag
25	00 930 257	Fjederskive 1/2"
26	00 930 008	Møtrik 1/2" WG
27	63 300 360	Skærm for gearkasse
28	63 504 950	Kraftoverføringsaksel, komplet (pos. 29 - 65)
29	00 504 086	Gaffel 1.3/8" manganot, komplet, WS nr. 10.10.00
30	00 911 213	Rørspændstift $\phi 3$ x 20 mm
31	00 504 080	Skive, WS nr. 16.11.01
32	00 504 081	Trykfjeder, WS nr. 66.01.00
33	00 504 082	Låsestift, WS nr. 65.01.00
34	00 932 222	Seeger-ring 22 I, WS nr. 62.02.00
35	00 501 903	Smørenippel H2 - M8 x 1
36	00 504 083	Kardankryds, komplet, WS nr. 10.01.00
37	00 911 574	Rørspændstift $\phi 8$ x 50 mm
38	00 504 084	Gaffel WS nr. 10.49.00
39	63 504 235	Profilrør WS nr. 75.12.15, Oa x 715 mm
40	63 504 236	Profilrør WS nr. 75.06.15, OOa x 690 mm

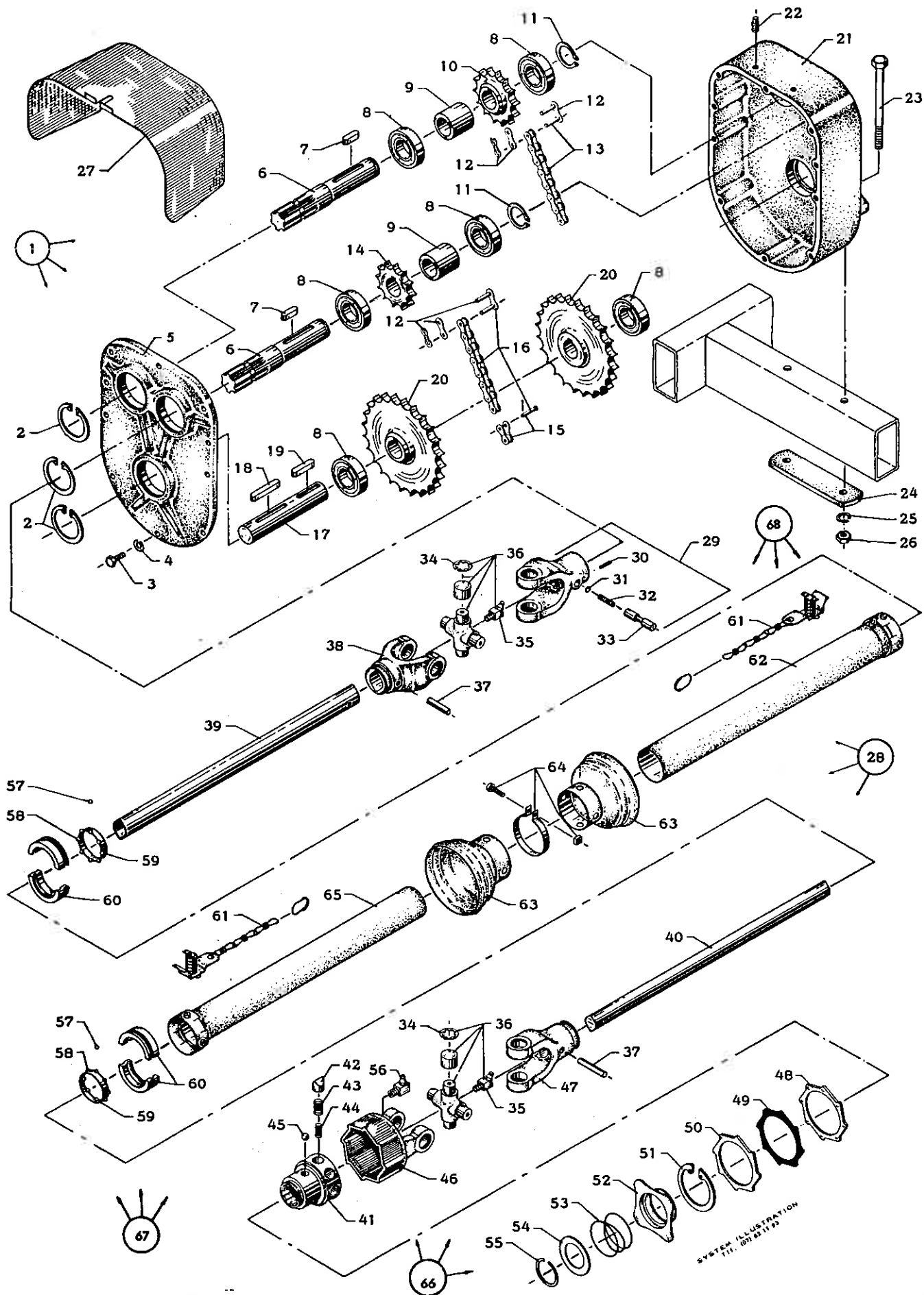

21b.





# KARTOFFEL- COMBINER

# TRANSMISSION I

MODEL 1971-74

Pos. nummer	Bestilings- nummer	Benævnelse
41	00 504 016	Nav 1 rækket, 1.3/8" manganot, WS nr. 55.14.02
42	00 504 001	Pal WS nr. 55.01.03
43	00 504 002	Fjeder udvendig, WS nr. 66.01.04
44	00 504 003	Fjeder indvendig, WS nr. 66.01.05
45	00 504 009	Kugle 1/2", WS nr. 64.01.02
46	00 504 015	Flangegaffel, WS nr. 55.10.01
47	00 504 085	Gaffel, WS nr. 10.48.00
48	00 504 006	Anlægsskive, WS nr. 55.16.00
49	00 504 007	Pakningsskive, WS nr. 55.17.00
50	00 504 008	Trykskive, WS nr. 55.15.00
51	00 932 280	Seeger-ring 80 l x 2,5 mm, WS nr. 62.15.00
52	00 504 011	Spærrehylster, WS nr. 65.03.00
53	00 504 012	Trykfjeder, WS nr. 66.01.02
54	00 504 013	Anlægsskive, WS nr. 55.19.00
55	00 932 042	Seeger-ring 42 U x 1,75 mm, WS nr. 62.07.00
56	00 501 928	Smørenippel H3 - M8 x 1
57	00 504 725	Kugle 7 mm, WS nr. 64.01.07
58	00 504 726	Kugleholderring, komplet, WS nr. 83.06.01
59	00 504 727	Kugleholderring, WS nr. 83.06.00
60	00 504 728	Lejering, WS nr. 83.00.00
61	00 504 701	Holdekæde, WS nr. 82.36.02
62	00 504 733	Beskyttelsesrør med kappe, udvendig x 685 mm, WS nr. 80.35.01 + WS nr. 83.01.02
63	00 504 730	Beskyttelsestragt, WS nr. 83.04.03
64	00 504 732	Spændebånd, WS nr. 83.07.01
65	00 504 734	Beskyttelsesrør med kappe, indvendig x 650 mm, WS nr. 80.34.01 + WS nr. 83.01.03
66	63 504 300	Sikkerhedskobling, komplet K 31 - 12 KPM WS nr. 55.100.03 (pos. 41-46 og 48-56)
67	63 504 723	Beskyttelsesrør, komplet, indvendig WS nr. 83.110 x 680 mm (pos. 57-61 og 63-65)
68	63 504 724	Beskyttelsesrør, komplet, udvendig WS nr. 83.111 x 680 mm (pos. 57-64)

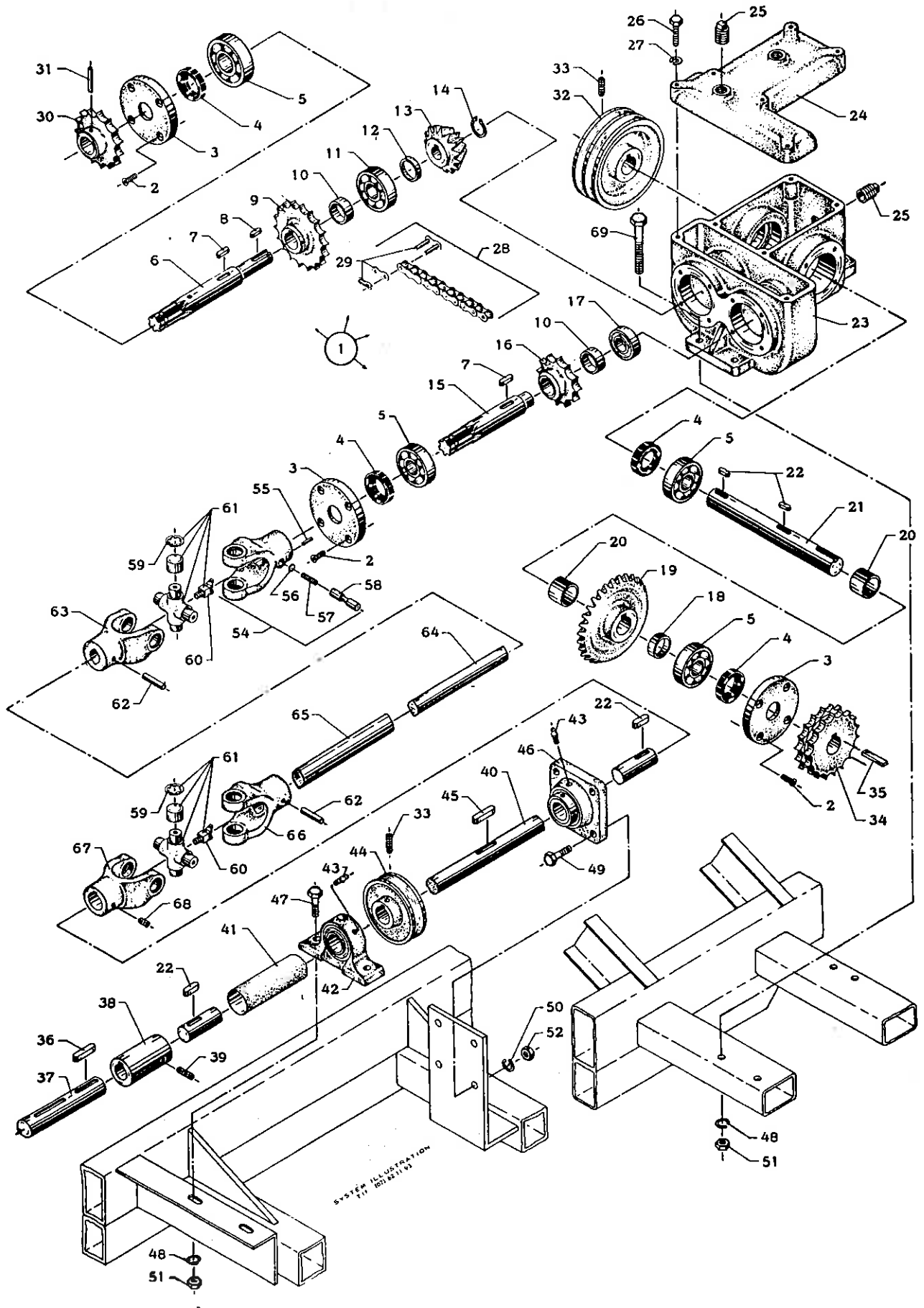



# KARTOFFEL- COMBINER

# TRANSMISSION II

MODEL 1970

Pos. nummer	Bestillingsnummer	Benævnelse
1	63 100 430	Gearkasse, komplet (pos. 2-29)
2	00 905 637	Unbrakoskrue 5/16" x 1" WK
3	63 409 170	Dæksel
4	00 509 073	Simmering 30 x 50 x 10
5	00 500 031	Kugleleje 6306
6	63 407 130	Spidshjulsaksel
7	00 931 363	Pasfeder A - 8 x 7 x 23 mm
8	00 931 344	Pasfeder A - 6 x 6 x 30 mm
9	63 407 140	Kædehjul 18 tænder
10	63 407 161	Afstandsring
11	00 500 030	Kugleleje 6305
12	63 407 163	Afstandsring
13	63 404 450	Spidshjul
14	00 932 025	Seeger-ring 25 U
15	63 407 120	Mangenotaksel
16	63 407 110	Kædehjul 13 tænder
17	00 500 814	Kugleleje 6305 - 2 RS
18	63 407 164	Afstandsring
19	63 404 440	Kronhjul
20	63 407 162	Afstandsring
21	63 407 150	Kronhjulsaksel
22	00 931 364	Pasfeder A - 8 x 7 x 30 mm
23	63 100 420	Gearhus
24	63 200 940	Låg
25	00 940 004	Rørprop 1/2" RG
26	00 901 159	Maskinbolt 5/16" WG x 45 mm
27	00 930 254	Fjederskive 5/16"
28	00 503 008	Rullekæde 3/4" simplex - 28 led, komplet
29	00 503 000	Samleled, ilge
30	63 400 513	Kædehjul, 15 tænder
31	00 911 573	Rørspændstift ø8 x 45 mm
32	63 304 760	Kileremskive 2 B
33	00 905 447	Pinolskrue 3/8" x 7/16" WSP
34	63 407 171	Kædehjul 3/4", 20 tænder
35	00 931 205	Drivkile B - 8 x 7 x 35 mm
36	00 931 368	Pasfeder A - 8 x 7 x 50 mm
37	63 404 592	Udgangsaksel
38	63 408 130	Muffekobling
39	00 905 448	Pinolskrue 3/8" x 1/2" WSP
40	63 414 801	Transmissionsaksel (standardmaskine)
40	63 414 802	Transmissionsaksel (stensorterermaskine)
41	63 411 420	Beskyttelsesrør ø40 x 1,5
42	00 500 952	Leje SY - 30 mm
43	00 501 801	Smørenippel H 1 - M 6 x 1
44	63 417 140	Kileremskive 1 B
45	00 931 367	Pasfeder A - 8 x 7 x 45 mm

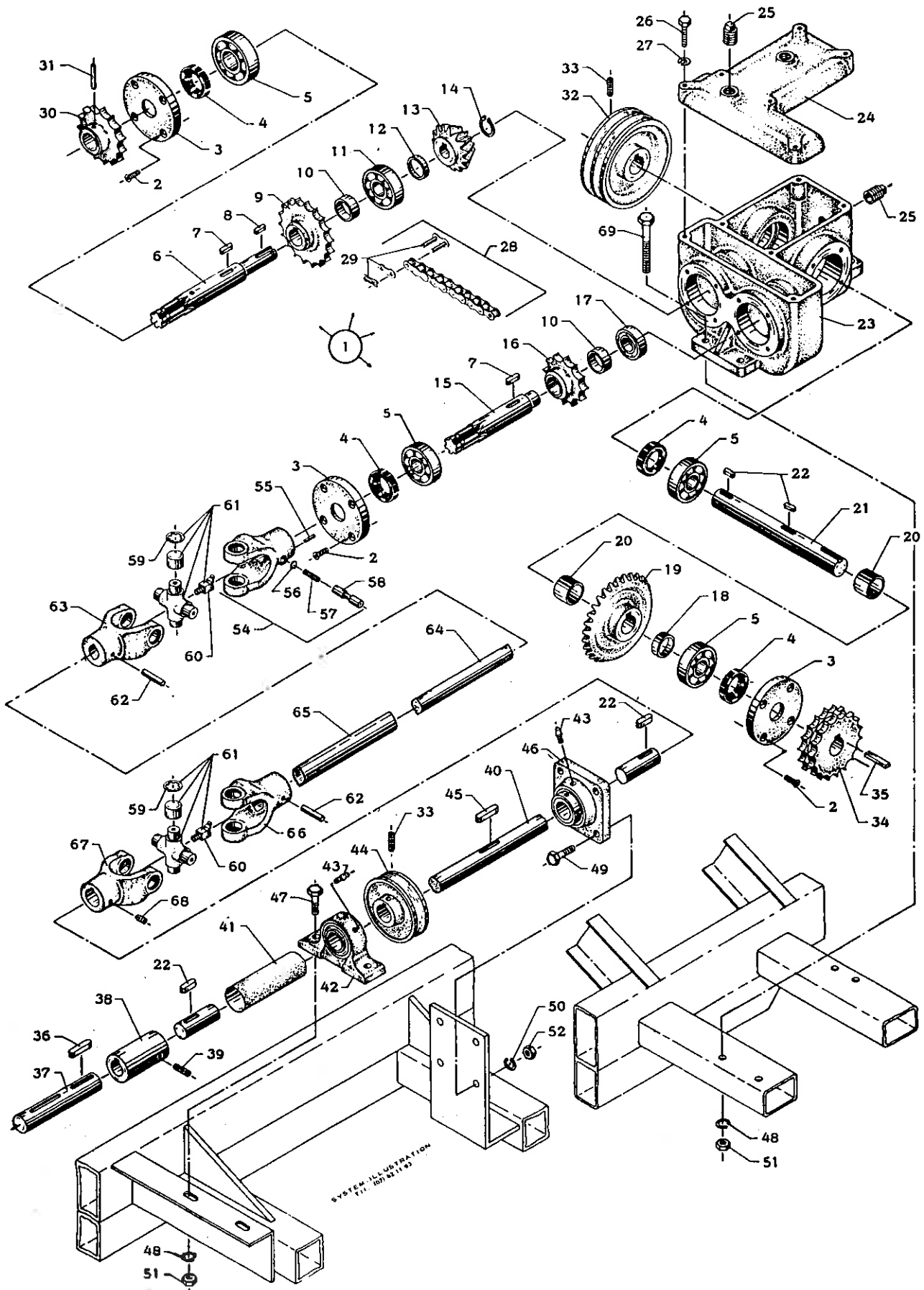

SYSTEM ILLUSTRATION  
 FIG. 109 92 1192



# KARTOFFEL- COMBINER

# TRANSMISSION II

MODEL 1970

Pos. nummer	Bestillings- nummer	Benævnelse
46	00 500 902	Leje FY 30 mm
47	00 901 303	Maskinbolt 1/2" WG x 35 mm
48	00 930 257	Fjederskive 1/2"
49	00 901 254	Maskinbolt 7/16" x 35 mm
50	00 930 256	Fjederskive 7/16"
51	00 930 008	Møtrik 1/2" WG
52	00 930 007	Møtrik 7/16" WG
53	63 504 951	Kraftoverføringsaksel, - W 100, komplet (pos. 54-68)
54	00 504 079	Gaffel 1.1/8" manganot, komplet WS nr. 10. 11. 00
55	00 911 213	Rørspændstift $\phi 3$ x 20 mm
56	00 504 080	Skive WS nr. 16. 11. 01
57	00 504 081	Trykfjeder WS nr. 66. 01. 00
58	00 504 082	Låsestift WS nr. 65. 01. 00
59	00 932 222	Seeger-ring 22 I, WS nr. 62. 02. 00
60	00 501 903	Smørenippel H2 - M8 x 1
61	00 504 083	Kardankryds, komplet WS nr. 10. 01. 00
62	00 911 574	Rørspændstift $\phi 8$ x 50 mm
63	00 504 087	Gaffel WS nr. 10. 46. 00
64	63 504 238	Profilrør WS nr. 75. 06. 15 - 00a x 215 mm
65	63 504 237	Profilrør WS nr. 75. 12. 15 - 0a x 200 mm
66	00 504 088	Gaffel WS nr. 10. 47. 00
67	00 504 089	Gaffel WS nr. 10. 22. 33
68	00 905 776	Pinolskrue 10 x 12 mm MSP
69	00 901 313	Maskinbolt 1/2" WG x 90 mm

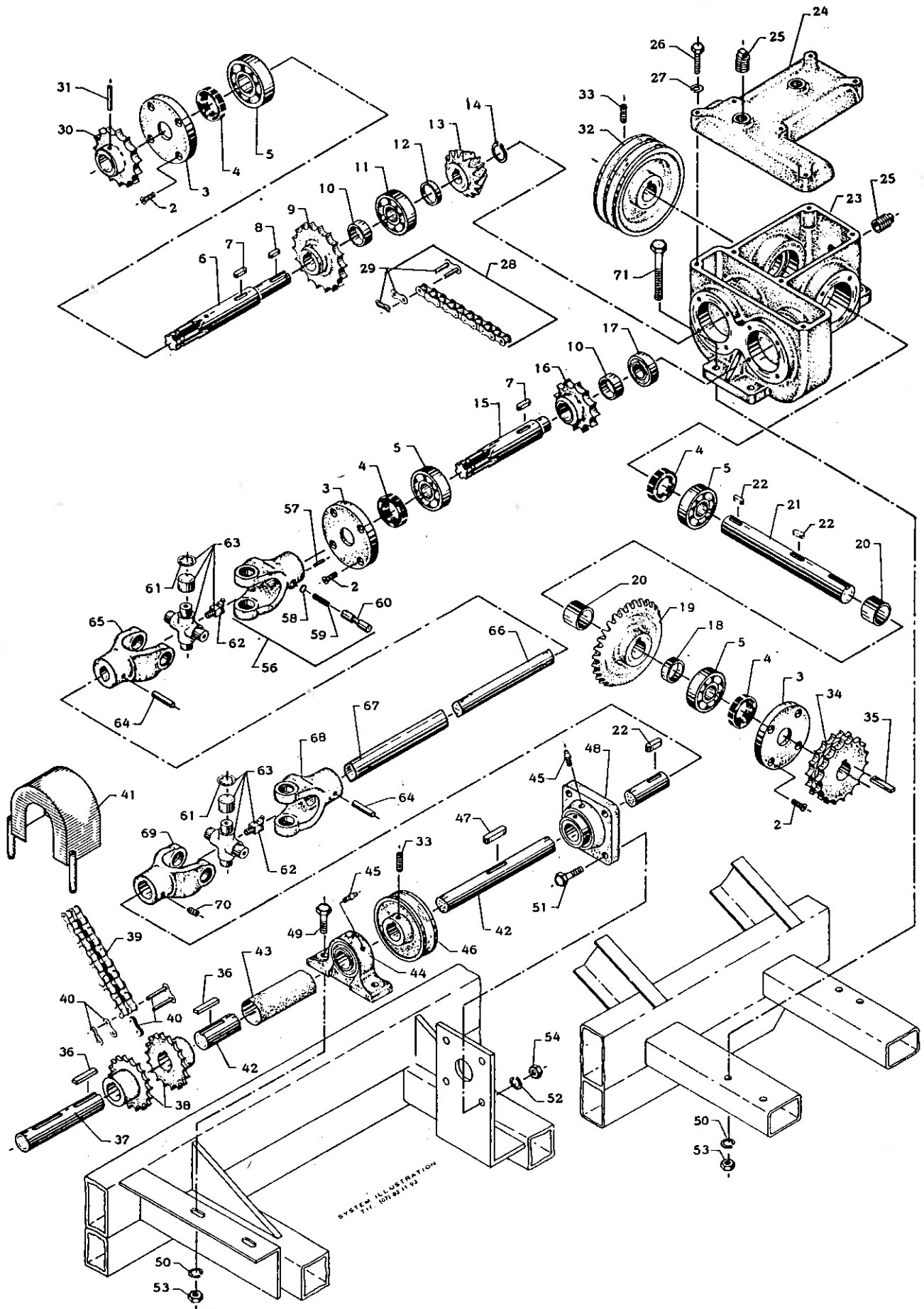



# KARTOFFEL- COMBINER

# TRANSMISSION II

MODEL 1971-74

Pos. nummer	Bestillingsnummer	Benævnelse
1	63 100 430	Gearkasse, komplet (pos. 2-29)
2	00 905 637	Unbrakoskrue 5/16" x 1" WK
3	63 409 170	Dæksel
4	00 509 073	Simmering 30 x 50 x 10
5	00 500 031	Kugleleje 6306
6	63 407 130	Spidshjulsaksel
7	00 931 363	Pasfeder A - 8 x 7 x 23 mm
8	00 931 344	Pasfeder A - 6 x 6 x 30 mm
9	63 407 140	Kædehjul, 18 tænder
10	63 407 161	Afstandsring
11	00 500 030	Kugleleje 6305
12	63 407 163	Afstandsring
13	63 404 450	Spidshjul
14	00 932 025	Seeger-ring 25 U
15	63 407 120	Mangenotaksel
16	63 407 110	Kædehjul, 13 tænder
17	00 500 814	Kugleleje 6305 - 2 RS
18	63 407 164	Afstandsring
19	63 404 440	Kronhjul
20	63 407 162	Afstandsring
21	63 407 150	Kronhjulsaksel
22	00 931 364	Pasfeder A - 8 x 7 x 30 mm
23	63 100 420	Gearhus
24	63 200 940	Låg
25	00 940 004	Rørprop 1/2" RG
26	00 901 159	Maskinbott 5/16" WG x 45 mm
27	00 930 254	Fjederskive 5/16"
28	00 503 008	Rullekæde 3/4" simplex - 28 led, komplet
29	00 503 000	Samleled, lige
30	63 400 513	Kædehjul, 15 tænder
31	00 911 573	Rørspændstift $\phi$ 8 x 45 mm
32	63 304 760	Kileremskive 2 B
33	00 905 447	Pinolskrue 3/8" x 7/16" WSP
34	63 407 171	Kædehjul 3/4", 20 tænder
35	00 931 205	Drivkile B - 8 x 7 x 35 mm
36	00 931 206	Drivkile B - 8 x 7 x 40 mm
37	63 418 070	Udgangsaksel
38	63 418 080	Kædehjul, 14 tænder
39	00 503 296	Rullekæde 3/4" duplex - 14 led, komplet
40	00 503 241	Samleled, lige
41	63 305 140	Skærm for kædekobling
42	63 418 061	Transmissionsaksel (standardmaskine)
42	63 418 062	Transmissionsaksel (stensorterenmaskine)
43	63 418 050	Beskyttelsesrør $\phi$ 40 x 1,5
44	00 500 952	Leje SY - 30 mm
45	00 501 801	Smørenippel H1 - M6 x 1

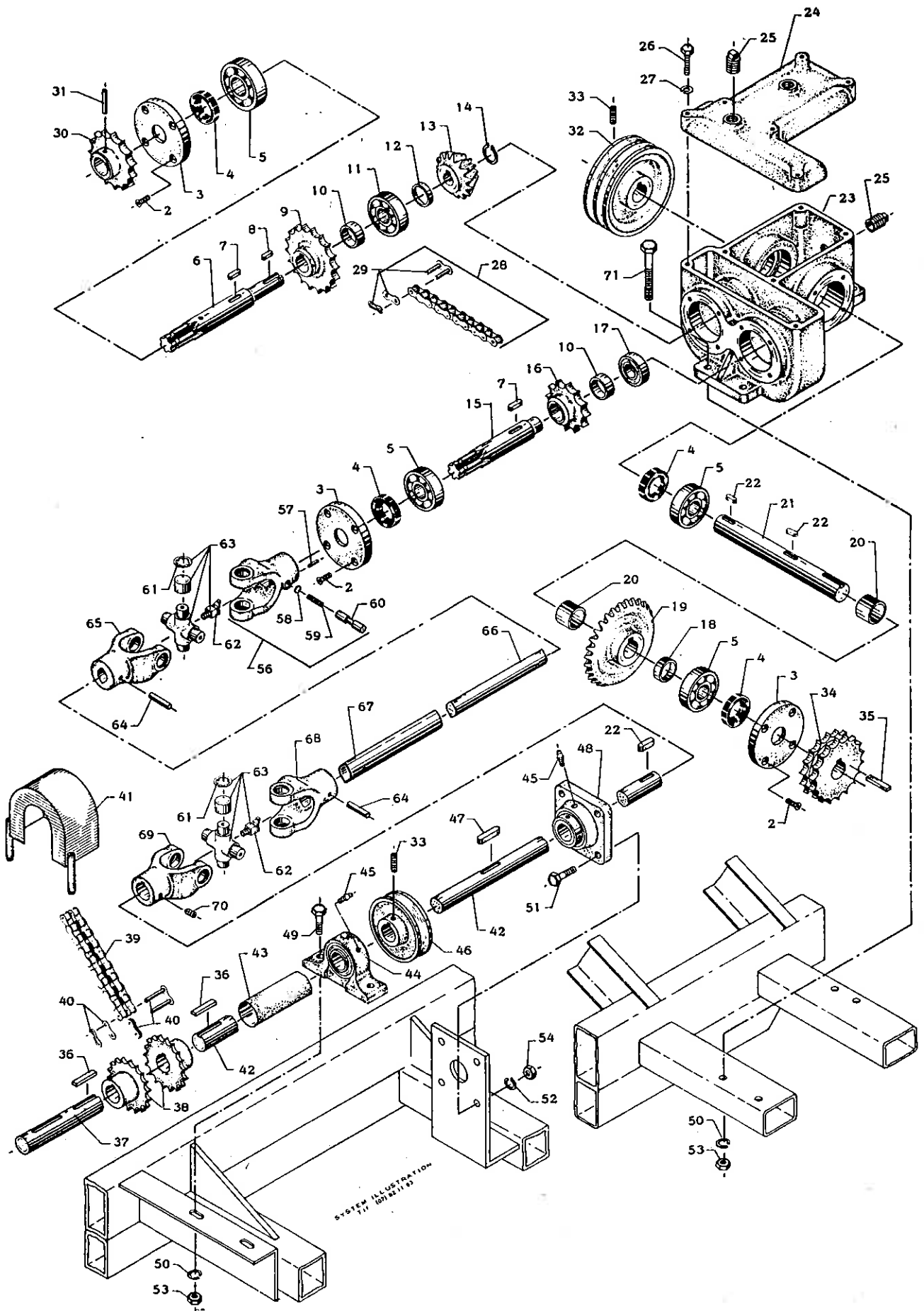





# KARTOFFEL- COMBINER

# TRANSMISSION II

MODEL 1971-74

Pos. nummer	Bestillings- nummer	Benævnelse
46	63 417 140	Kileremskive 1 B
47	00 931 367	Pasfeder A - 8 x 7 x 45 mm
48	00 500 902	Leje FY, 30 mm
49	00 901 303	Maskinbolt 1/2" WG x 35 mm
50	00 930 257	Fjederskive 1/2"
51	00 901 254	Maskinbolt 7/16" x 35 mm
52	00 930 256	Fjederskive 7/16"
53	00 930 008	Møtrik 1/2" WG
54	00 930 007	Møtrik 7/16" WG
55	63 504 951	Kraftoverføringsaksel - W100, komplet (pos. 56-70)
56	00 504 079	Gaffel 1.1/8" mangenot, komplet WS nr. 10.11.00
57	00 911 213	Rørspændstift $\phi$ 3 x 20 mm
58	00 504 080	Skive WS nr. 16.11.01
59	00 504 081	Trykfjeder WS nr. 66.01.00
60	00 504 082	Låsestift WS nr. 65.01.00
61	00 932 222	Seeger-ring 22 I, WS nr. 62.02.00
62	00 501 903	Smørenippel H2 - M8 x 1
63	00 504 083	Kardankryds, komplet WS nr. 10.01.00
64	00 911 574	Rørspændstift $\phi$ 8 x 50 mm
65	00 504 087	Gaffel WS nr. 10.46.00
66	63 504 238	Profilrør WS nr. 75.06.15 - 00a x 215 mm
67	63 504 237	Profilrør WS nr. 75.12.15 - 0a x 200 mm
68	00 504 088	Gaffel WS nr. 10.47.00
69	00 504 089	Gaffel WS nr. 10.22.33
70	00 905 776	Pinotskrue 10 x 12 mm MSP
71	00 901 313	Maskinbolt 1/2" WG x 90 mm

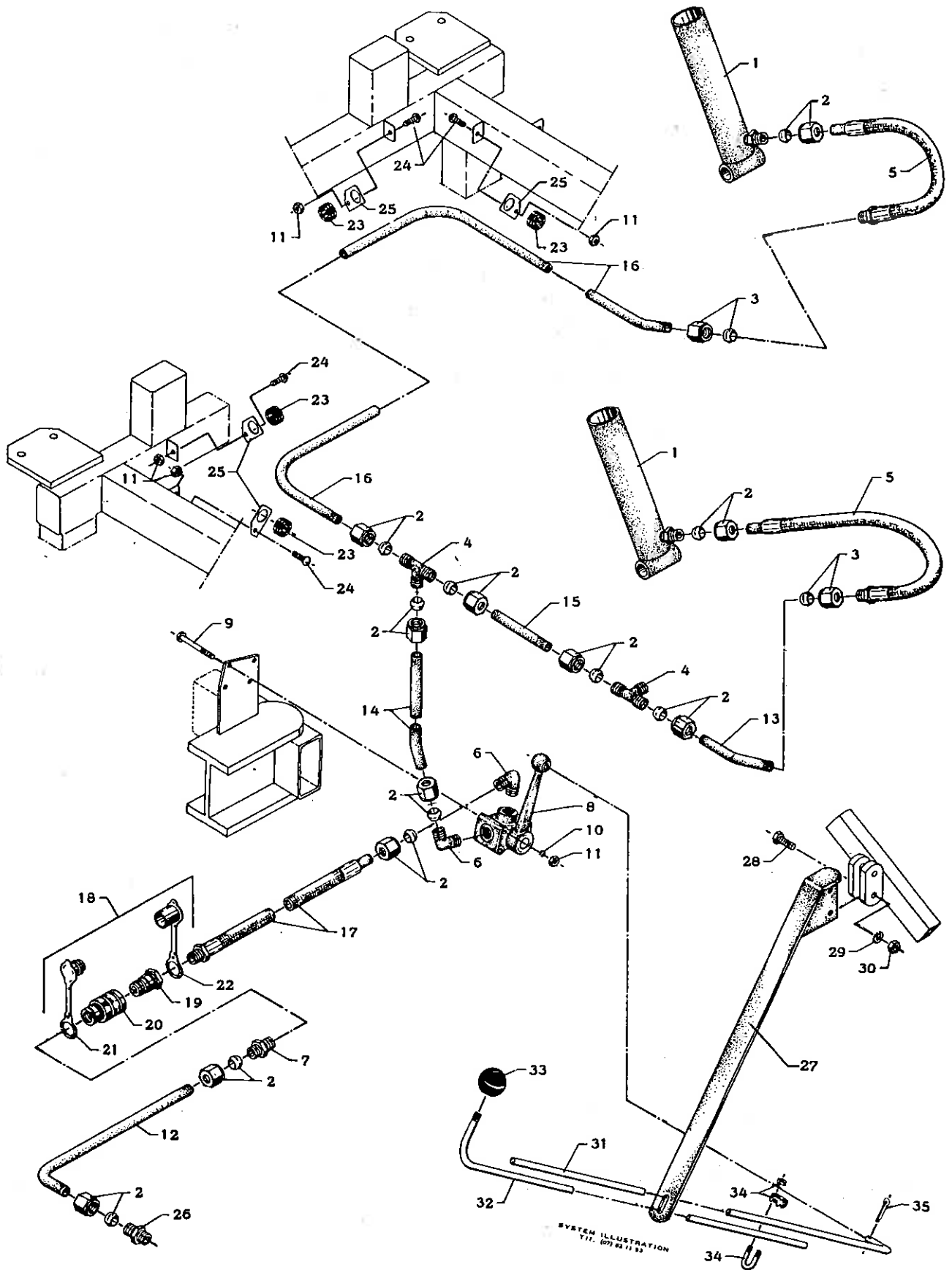



## KARTOFFEL- COMBINER

## HYDRAULISK UDSTYR FOR TANK

Pos. nummer	Bestillingsnummer	Benævnelse
1	63 202 390	Tankcylinder
1	63 203 360	Tankcylinder, højtipp
2	00 702 815	Skæreringsmed omløber - 15 mm "Walterscheid"
3	00 702 830	Skæreringsmed omløber - 15 mm "Ermeto"
4	00 702 850	T - forskrunding G - 15 - 11
5	00 702 402	Slange med skæreringsforskruning 650 mm
6	00 702 950	L - indskruningsforskruning BMK 15 - 11
7	00 702 901	Lige indskruningsforskruning AR 15 - 11
8	23 411 570	Tregangshane
9	00 901 113	Maskinbolt 1/4" WG x 65 mm
10	00 930 253	Fjederskive 1/4"
11	00 930 704	Møtrik 1/4" WG
12	63 409 090	Hydraulikrør for traktor
13	63 202 636	Hydraulikrør
14	63 202 635	Hydraulikrør
15	63 202 634	Hydraulikrør
16	63 202 633	Hydraulikrør
17	00 702 450	Slange for traktor 1900 mm
18	00 702 610	Lynkobling, komplet (pos. 19-20-21-22)
19	00 702 613	Lynkobling, han 111 - 10,2 med 1/2" indvendig RG
20	00 702 614	Lynkobling, hun 112 - 10,3 med 1/2" indvendig RG
21	00 702 612	Støvhætte 12,06 - 10
22	00 702 611	Støvhætte 11,06 - 10
23	00 600 010	Gummibøsning for 15 mm rør
24	00 925 165	Maskinskrue med halvrand hoved 1/4" WG x 5/8"
25	63 411 491	Holder for hydraulikrør
26		Lige indskruningsforskruning (traktormærke opgives)
27	63 303 730	Holder for håndtag
28	00 901 205	Maskinbolt 3/8" WG x 35 mm
29	00 930 255	Fjederskive 3/8"
30	00 930 006	Møtrik 3/8" WG
31	63 412 021	Håndtag
32	63 412 022	Håndtag
33	00 600 504	Bakelitkugle ø32 med 3/8" WG
34	00 912 006	Wirelås 3/8"
35	00 910 160	Split ø5 x 20 mm

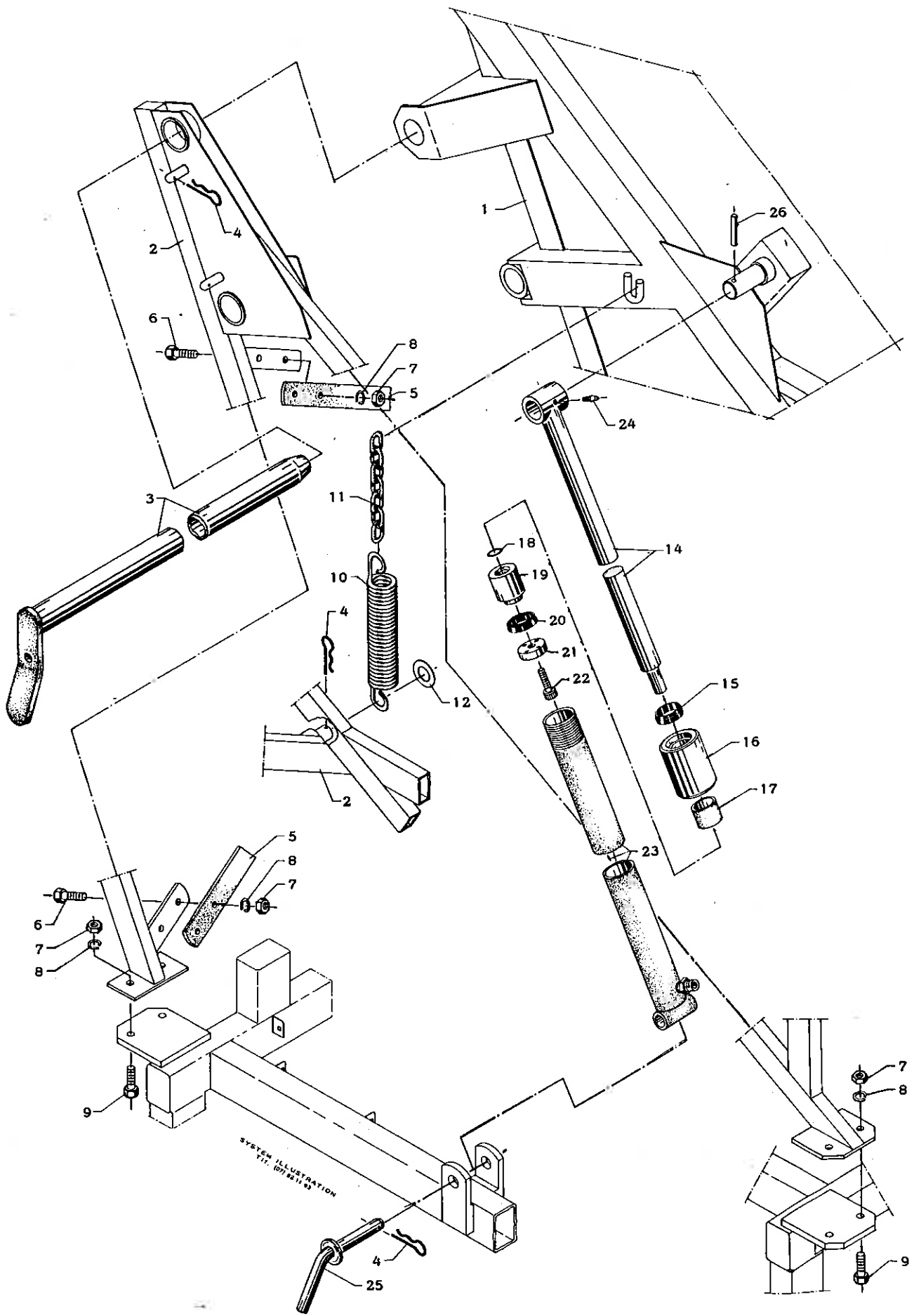

SYSTEM ILLUSTRATION  
 FIG. 107 2511 92

24a.



## KARTOFFEL- COMBINER

## TANKCYLINDER I

Pos. nummer	Bestillingsnummer	Benævnelse
1	63 100 842	Tank
1	63 101 190	Tank - højtip
2	63 100 851	Tankstativ, forreste
2	63 101 181	Tankstativ, forreste - højtip
3	63 413 520	Rør med håndtag
4	00 910 327	R-split 4 mm
5	63 410 252	Skråstiver
5	63 417 990	Skråstiver - højtip
6	00 901 302	Maskinbolt 1/2" WG x 30 mm
7	00 930 008	Møtrik 1/2" WG
8	00 930 257	Fjederskive 1/2"
9	00 901 303	Maskinbolt 1/2" WG x 35 mm
10	63 410 910	Fjeder, (ikke for højtip)
11	63 414 960	Kæde 8 mm, (ikke for højtip)
12	00 930 211	Spændeskive 7/8", (ikke for højtip)
13	63 202 390	Tankcylinder, komplet (pos. 14-24)
13	63 203 360	Tankcylinder, komplet (pos. 14-24) - højtip
14	63 413 460	Stempel
14	63 418 040	Stempel - højtip
15	00 700 233	Skrabering AS-35-45-7/10
16	63 407 480	Omløber
17	63 414 950	Bøsning, (ikke for højtip)
18	00 700 420	O-ring 19,2 x 3 mm
19	63 407 460	Stempelhoved
20	00 700 030	Manchet VN 30-109, 30 x 45 x 10 mm
21	63 407 470	Skive
22	00 905 551	Unbrakoskrue 3/8" x 1.1/4" type C
23	63 303 590	Cylinder
23	63 305 110	Cylinder - højtip
24	00 501 853	Smørenippel H 1 A x 8 mm
25	63 413 470	Splitbolt
26	00 911 573	Rørspændstift ø8 x 45 mm

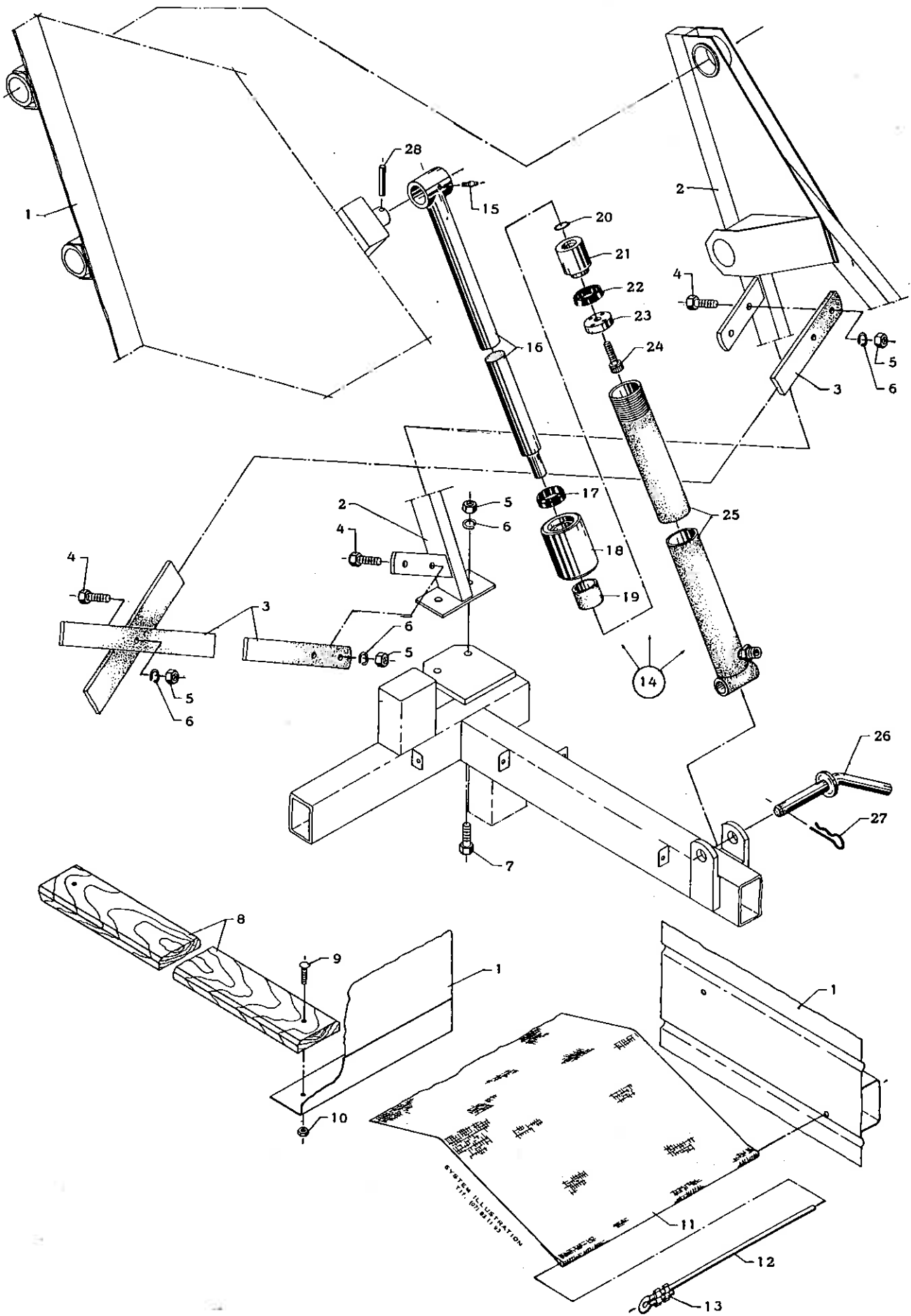



## KARTOFFEL- COMBINER

## TANKCYLINDER II

Pos.-nummer	Bestillings-nummer	Benævnelse
1	63 100 842	Tank
1	63 101 190	Tank - højtip
2	63 101 082	Tankstativ, bagerste (standardmaskine)
2	63 101 182	Tankstativ, bagerste (standardmaskine) - højtip
2	63 101 083	Tankstativ, bagerste (stensorterermaskine)
2	63 101 182	Tankstativ, bagerste (stensorterermaskine) - højtip
3	63 410 252	Skråstiver
3	63 417 990	Skråstiver - højtip
4	00 901 302	Maskinbolt 1/2" WG x 30 mm
5	00 930 008	Møtrik 1/2" WG
6	00 930 257	Fjederskive 1/2"
7	00 901 303	Maskinbolt 1/2" WG x 35 mm
8	63 405 510	Bundbrædder
9	00 903 354	Brædebolt 5/16" WG x 35 mm
10	00 930 005	Møtrik 5/16" WG
11	63 406 250	Lærred
12	00 801 002	Wire med plasticbelægning 8 mm
13	00 912 107	O-Etiker klemme 9/16"
14	63 202 390	Tankcylinder, komplet (pos. 15-25)
14	63 203 360	Tankcylinder, komplet (pos. 15-25) - højtip
15	00 501 853	Smørenippel H1 A x 8 mm
16	63 413 460	Stempel
16	63 418 040	Stempel - højtip
17	00 700 233	Skrabering AS-35-45-7/10
18	63 407 480	Omløber
19	63 414 950	Bøsning, (ikke for højtip)
20	00 700 420	O-ring 19,2 x 3 mm
21	63 407 460	Stempelhoved
22	00 700 030	Manchet VN 30-109, 30 x 45 x 10 mm
23	63 407 470	Skive
24	00 905 551	Unbrakoskrue 3/8" x 1.1/4" type C
25	63 303 590	Cylinder
25	63 305 110	Cylinder - højtip
26	63 413 470	Spiltbolt
27	00 910 327	R-split 4 mm
28	00 911 573	Rørspændstift ø8 x 45 mm

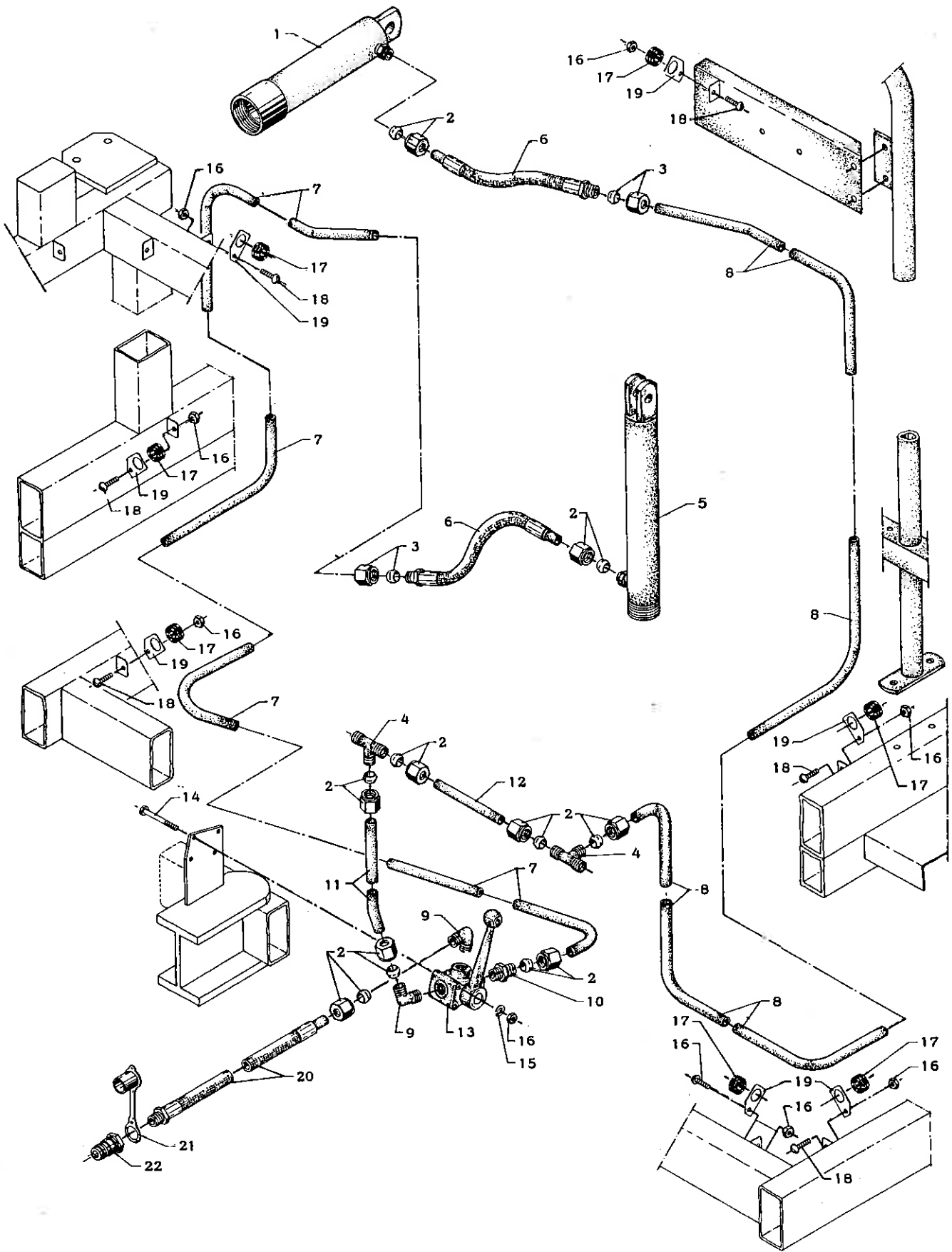





## KARTOFFEL- COMBINER

## HYDRAULISK UDSTYR FOR ELEVATOR OG SKÆRKLØFT

Pos. nummer	Bestillings- nummer	Benævnelse
1	63 202 450	Cylinder for tankelevator
2	00 702 815	Skærering med omløber, 15 mm "Walterscheid"
3	00 702 830	Skærering med omløber, 15 mm "Ermeto"
4	00 702 850	T-forskruning G - 15 - 11
5	63 200 550	Cylinder for skærløft
6	00 702 403	Slange med skæreringsforskruning 300 mm
7	63 202 632	Hydraulikrør
8	63 202 631	Hydraulikrør (standardmaskine)
8	63 202 637	Hydraulikrør (stensorterer-maskine)
9	00 702 950	L-indskruningsforskruning BMK 15 - 11
10	00 702 901	Lige indskruningsforskruning AR 15 - 11
11	63 202 635	Hydraulikrør
12	63 202 634	Hydraulikrør
13	23 411 570	Tregangshane
14	00 901 113	Maskinbolt 1/4" WG x 65 mm
15	00 930 253	Fjederskive 1/4"
16	00 930 704	Møtrik 1/4" WG
17	00 600 010	Gummibøsning for 15 mm rør
18	00 925 165	Maskinskrue med halvrund hv. 1/4" WG x 5/8"
19	63 411 491	Holder for hydraulikrør
20	00 702 450	Slange for traktor 1900 mm
21	00 702 611	Støvhætte 11,06 - 10
22	00 702 613	Lynkobling, han 111 - 10,2 med 1/2" indvendig RG

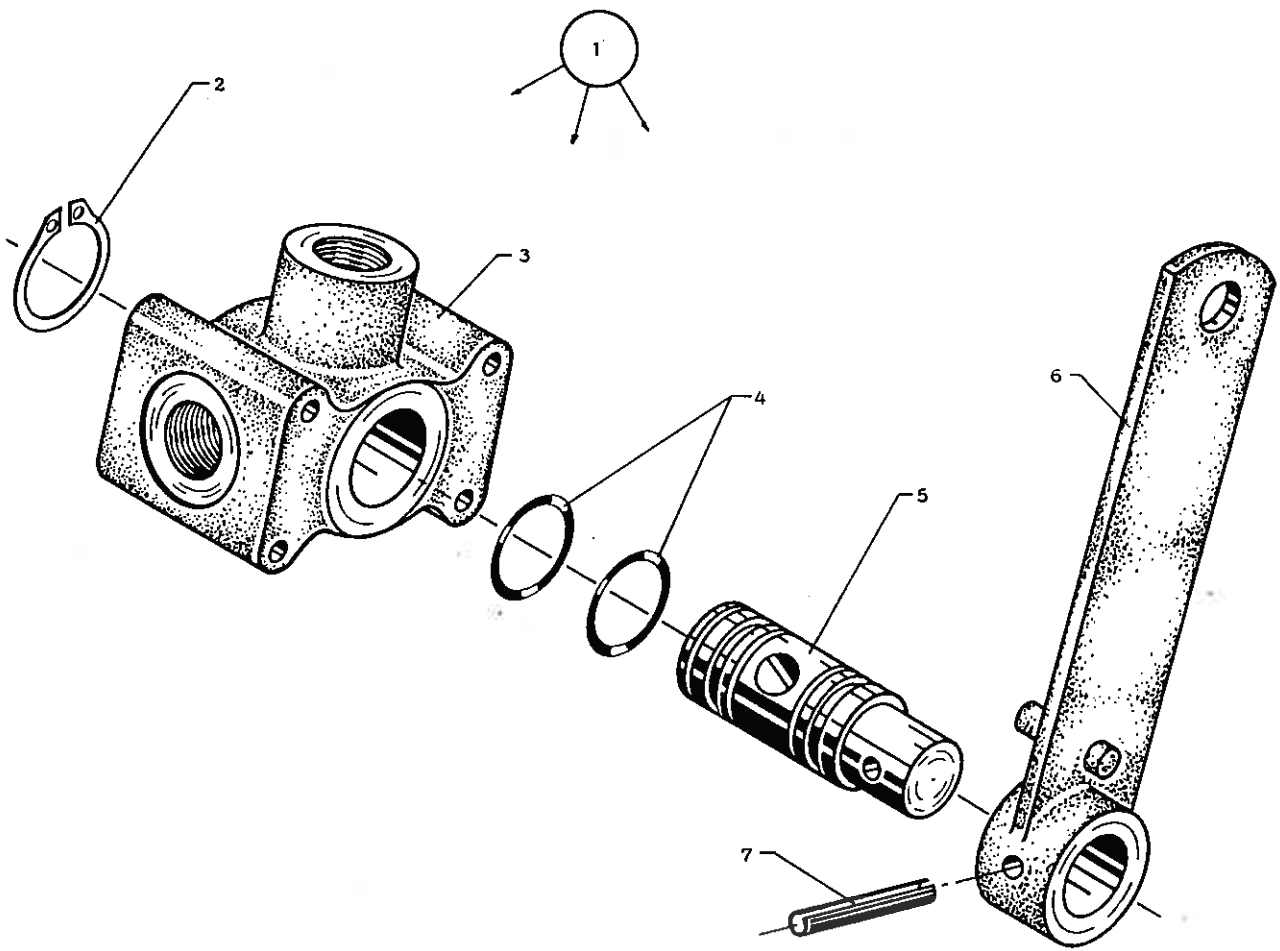



**KARTOFFEL-  
COMBINER**

## **TREGANGSVENTIL**

<b>Pos. nummer</b>	<b>Bestillings- nummer</b>	<b>Benævnelse</b>
1	63 411 570	Tregangsventil, komplet
2	00 932 025	Seeger-ring 25 U
3	00 702 352	Ventilhus
4	00 700 421	O-ring $\phi 20,3 \times 2,62$
5	00 702 351	Ventil
6	63 419 880	Ventilarm
7	00 911 418	Rørspændstift $\phi 6 \times 30$ mm

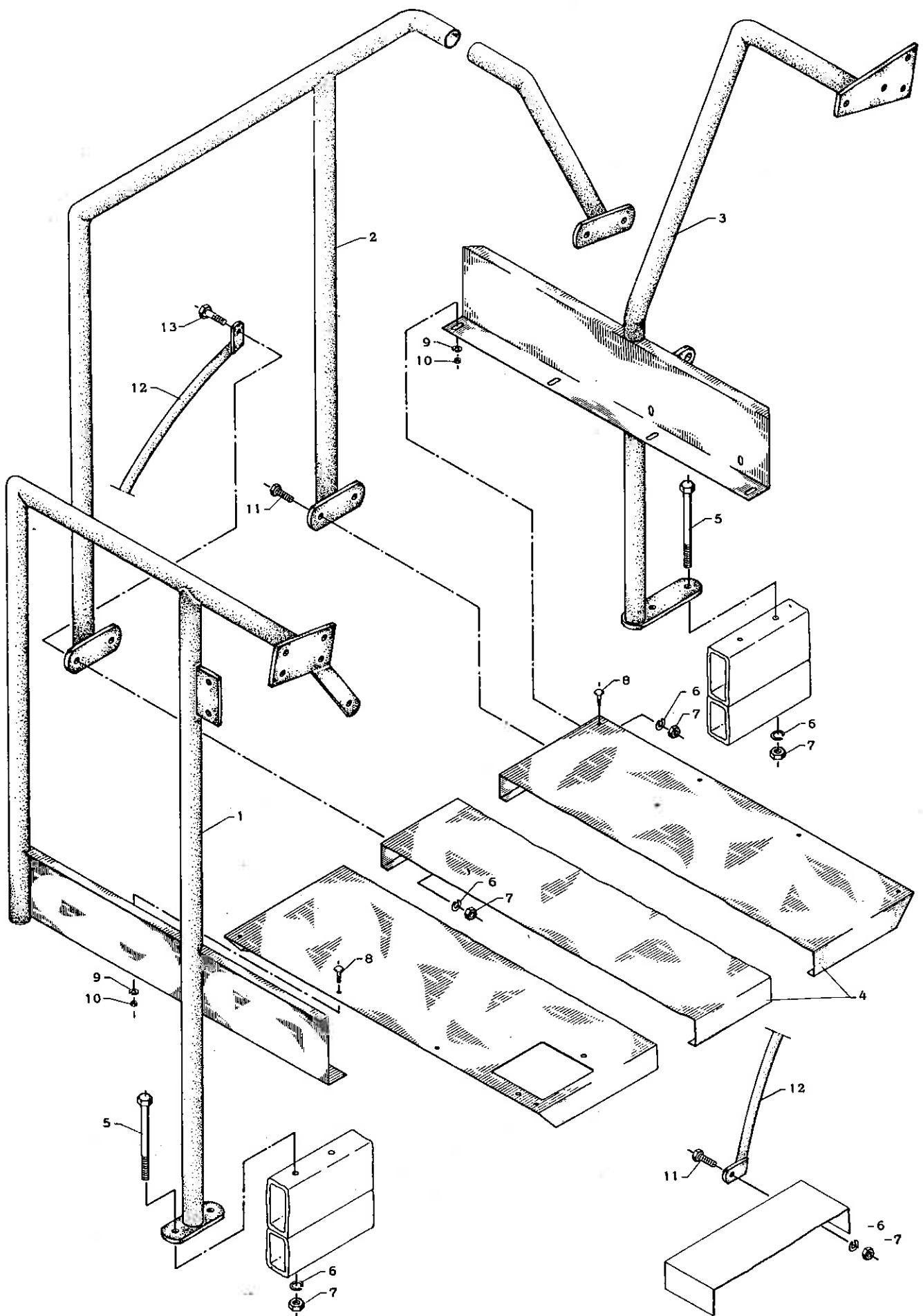



## KARTOFFEL- COMBINER

## TRINBRÆDDER, HØJRE

Pos. nummer	Bestillings- nummer	Benævnelse
1	63 202 870	Bærerør - forreste, højre
2	63 202 900	Gelænder, højre
3	63 202 950	Bærerør - bagerste, højre (standardmaskine)
3	63 202 970	Bærerør - bagerste, højre (stensorterermaskine)
4	63 202 881	Platform, højre (standardmaskine)
4	63 202 882	Platform, højre (stensorterermaskine)
5	00 901 228	Maskinbolt 3/8" WG x 200 mm
6	00 930 255	Fjederskive 3/8"
7	00 930 006	Møtrik 3/8" WG
8	00 924 701	Elevatorbolt 1/4" WG x 15 mm
9	00 930 253	Fjederskive 1/4"
10	00 930 726	Møtrik 1/4" WG
11	00 901 202	Maskinbolt 3/8" WG x 20 mm
12	63 304 780	Bøjte for trinbrædt
13	00 901 203	Maskinbolt 3/8" WG x 25 mm

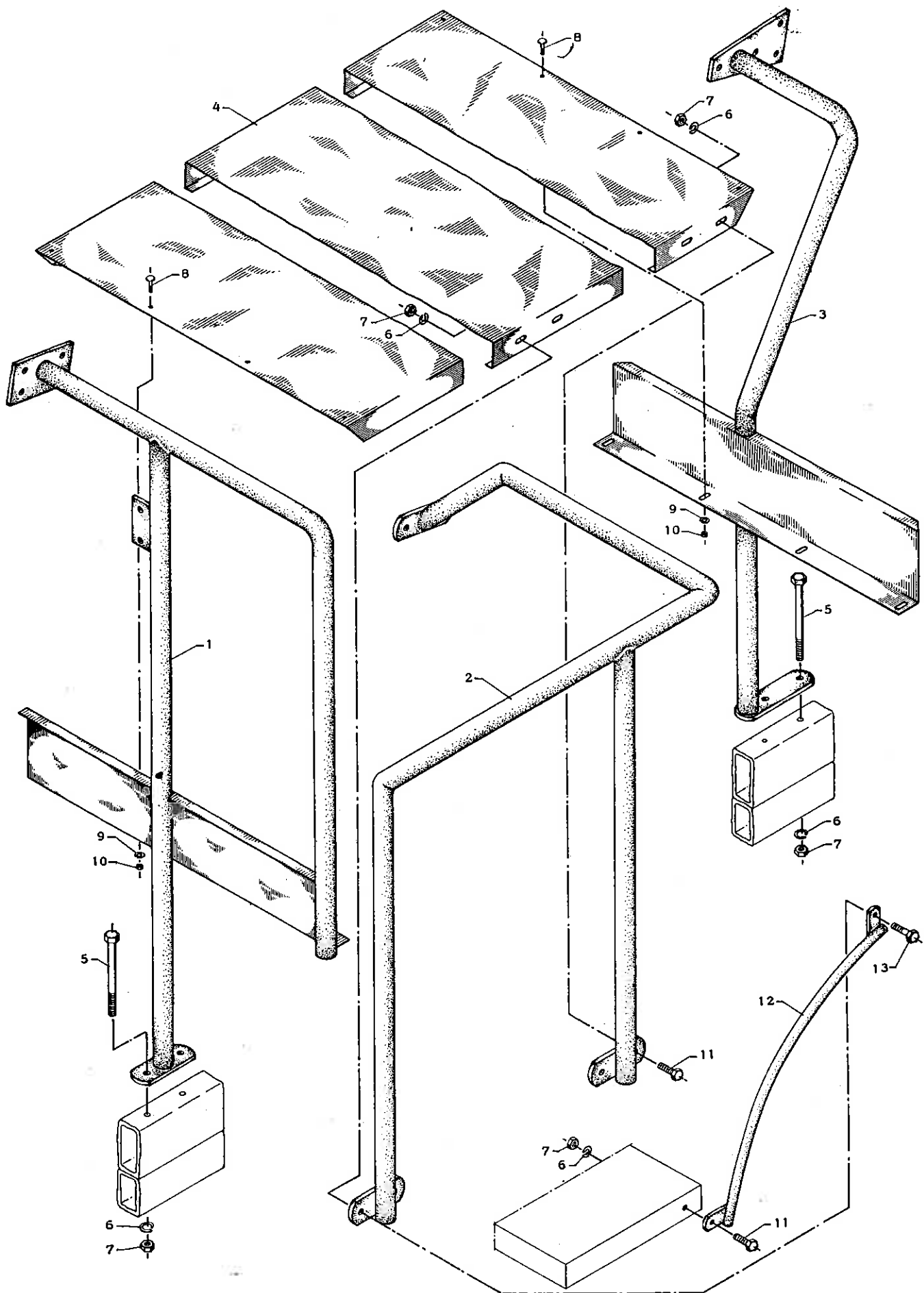

29b.



## KARTOFFEL- COMBINER

## TRINBRÆDDER, VENSTRE

Pos. nummer	Bestillings- nummer	Benævnelse
1	63 202 850	Bærerør - forreste, venstre (standardmaskine)
1	63 202 860	Bærerør - forreste, venstre (stensorterermaskine)
2	63 202 841	Gelænder, venstre (standardmaskine)
2	63 202 842	Gelænder, venstre (stensorterermaskine)
3	63 202 940	Bærerør - bagerste, venstre (standardmaskine)
3	63 202 960	Bærerør - bagerste, venstre (stensorterermaskine)
4	63 202 890	Platform, venstre
5	00 901 228	Maskinbolt 3/8" WG x 200 mm
6	00 930 255	Fjederskive 3/8"
7	00 930 006	Møtrik 3/8" WG
8	00 924 701	Elevatorbolt 1/4" WG x 15 mm
9	00 930 253	Fjederskive 1/4"
10	00 930 726	Møtrik 1/4" WG
11	00 901 202	Maskinbolt 3/8" WG x 20 mm
12	63 304 780	Bøjle for trinbrædt
13	00 901 203	Maskinbolt 3/8" WG x 25 mm

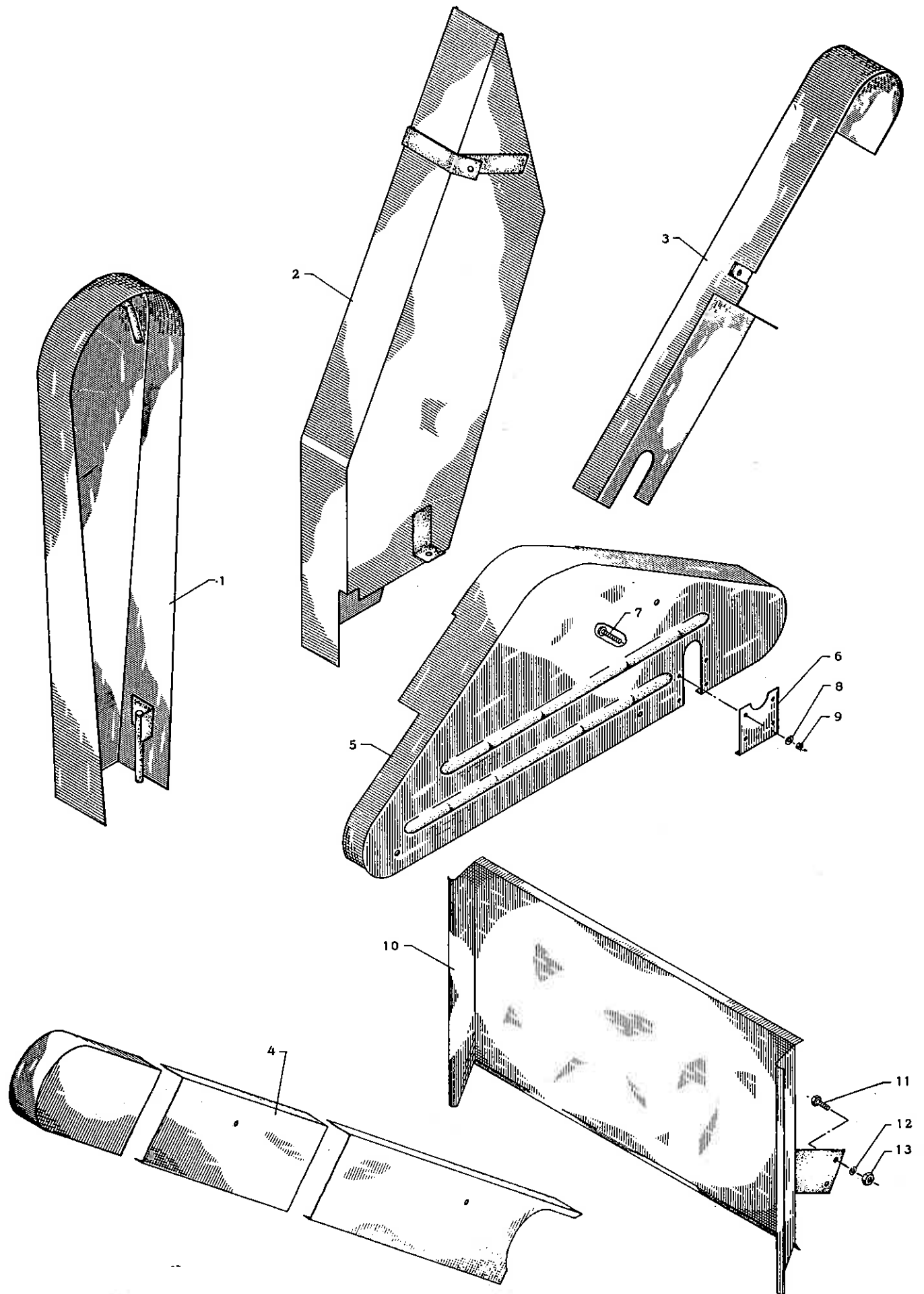

30b.





## KARTOFFEL- COMBINER

## SKÆRME

Pos. nummer	Bestillingsnummer	Benævnelse
1	63 202 990	Kileremskærm for sorterbord
2	63 202 820	Kileremskærm for dobbelt kileremtræk
3	63 201 440	Kædeskærm for renskæde (standardmaskine)
3	63 202 520	Kædeskærm for renskæde (stensortermaskine)
4	63 201 620	Kædeskærm for tankelevator
5	63 201 611	Kædeskærm for sorterbord
6	63 201 613	Plade for kædeskærm
7	00 904 762	Maskinskrue 1/4" WG x 3/8" r.hv.
8	00 930 253	Fjederskive 1/4"
9	00 930 704	Møtrik 1/4" WG
10	63 202 770	Skærm for topelevator
11	00 920 153	Maskinbolt 5/16" WG x 15 mm
12	00 930 254	Fjederskive 5/16"
13	00 930 005	Møtrik 5/16" WG

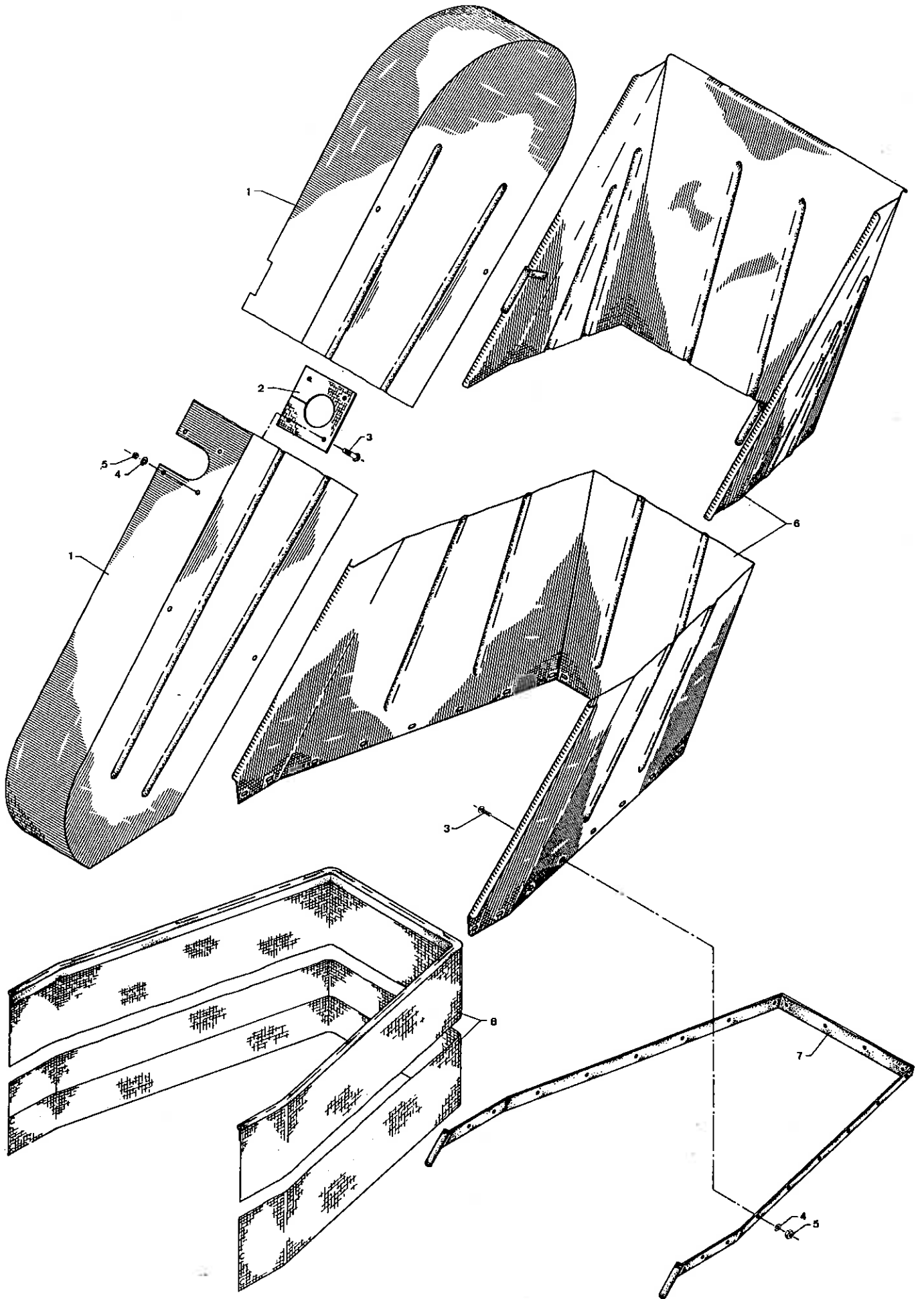



# KARTOFFEL- COMBINER

# SKÆRME

Pos. nummer	Bestillings- nummer	Benævnelse
1	63 202 990	Kileremskærm for sorterbord
2	63 202 820	Kileremskærm for dobbelt kileremtræk
3	63 201 440	Kædeskærm for renskæde (standardmaskine)
3	63 202 520	Kædeskærm for renskæde (stensortermaskine)
4	63 201 620	Kædeskærm for tankelevator
5	63 201 611	Kædeskærm for sorterbord
6	63 201 613	Plade for kædeskærm
7	00 904 762	Maskinskrue 1/4" WG x 3/8" r. hv.
8	00 930 253	Fjederskive 1/4"
9	00 930 704	Møtrik 1/4" WG
10	63 202 770	Skærm for topelevator
11	00 920 153	Maskinbolt 5/16" WG x 15 mm
12	00 930 254	Fjederskive 5/16"
13	00 930 005	Møtrik 5/16" WG

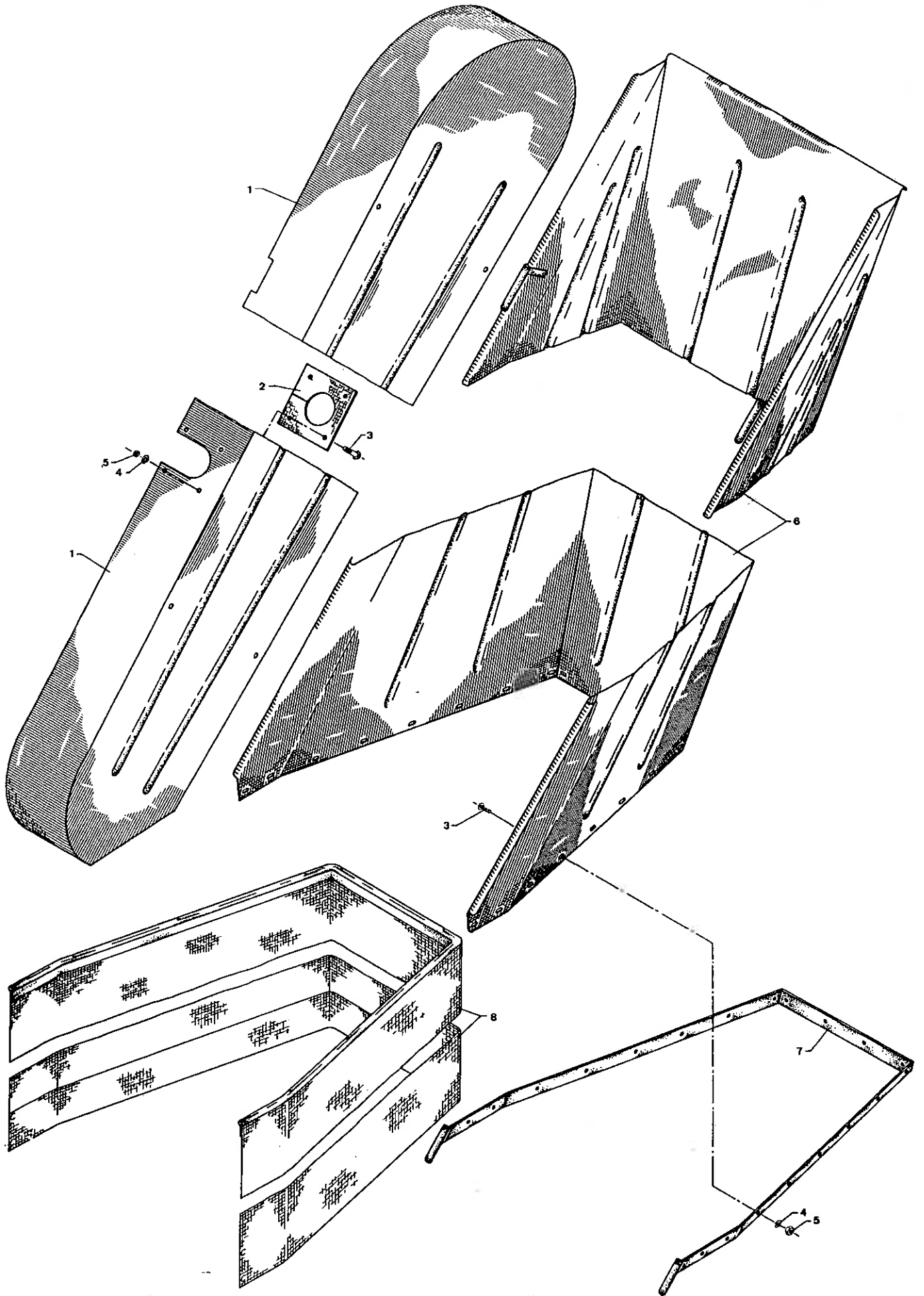



**KARTOFFEL-  
COMBINER**

**SKÆRME**

Pos. nummer	Bestillings- nummer	Benævnelse
1	63 101 010	Skærm for topelevator
2	63 409 700	Tætningsgummi
3	00 924 701	Elevatorbolt 1/4" WG x 15 mm
4	00 930 253	Fjederskive 1/4"
5	00 930 704	Møtrik 1/4" WG
6	63 203 220	Topskærm
7	63 304 980	Bøjle for topskærm
8	63 304 990	Lærred for topskærm

# BRUGSANVISNING

Den største kapacitet på stenfraskilleren opnås kun ved at indstille stenfraskilleren efter de gældende forhold. ,

De forhold, der kan have indflydelse på kapaciteten, er:

Kartoflernes størrelse og form. Stenenes størrelse, vægtfylde og form.

Det gælder om at indstille stenfraskilleren således, at det mandskab, der piller sten fra kartoflerne, og det mandskab, der piller kartofler fra stenene, har ca. lige meget at bestille.

Fingerakslen ( I fig. 7 ) kan hæves eller sænkes, alt efter størrelsen på kartofler og sten. Normalt skal gummifingrene ( II fig. 7 ) være ca. 1 - 2 mm under gummipiggene på båndet. Højden indstilles ved at hæve eller sænke lejerne ( III fig. 7 ).

Når man har indstillet højden på fingerakslen, skal man også indstille plejlstangen ( IV fig. 7 ), således at gummifingrene svinger lige meget frem og tilbage omkring lodret. ( Husk at spænde kontra efter indstilling ).

Hvis for mange kartofler går med over på stenkæden, kan man påsætte nogle flere af de tykke gummifingre, evt. på hveranden finger. Man bør dog ikke påsætte så mange, at der kommer for mange sten over på kartoffelkæden.

Hastigheden på de frem- og tilbagegående gummifingre kan indstilles uafhængigt af maskinens hastighed.

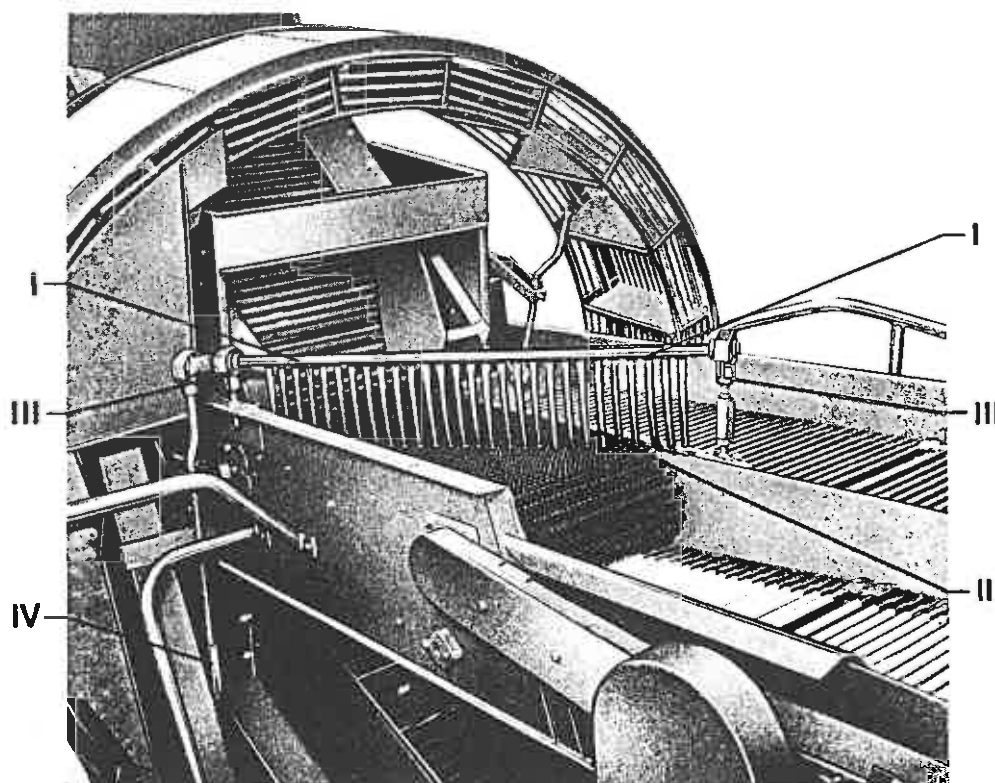

fig. 7

Ved at dreje håndtaget (I fig. 8) højre om (med uret) øges hastigheden.

Ved at dreje håndtaget venstre om (mod uret) mindskes hastigheden.

Fingrene må arbejde tilpas hurtigt, for at kartoflerne ikke kommer over mellem stenene.

Det er derfor også vigtigt, at man holder omdrejningerne, når man kører ud af rækkerne, og ligeledes når man starter, at man da straks sætter traktorens omdrejninger op på det normale:

Kileremsvariatoren (II fig. 8) er smørefri, men rullekæden (III fig. 8), der trækker fra variatoren, skal oliesmøres ca. for hver 40. arbejdstime.

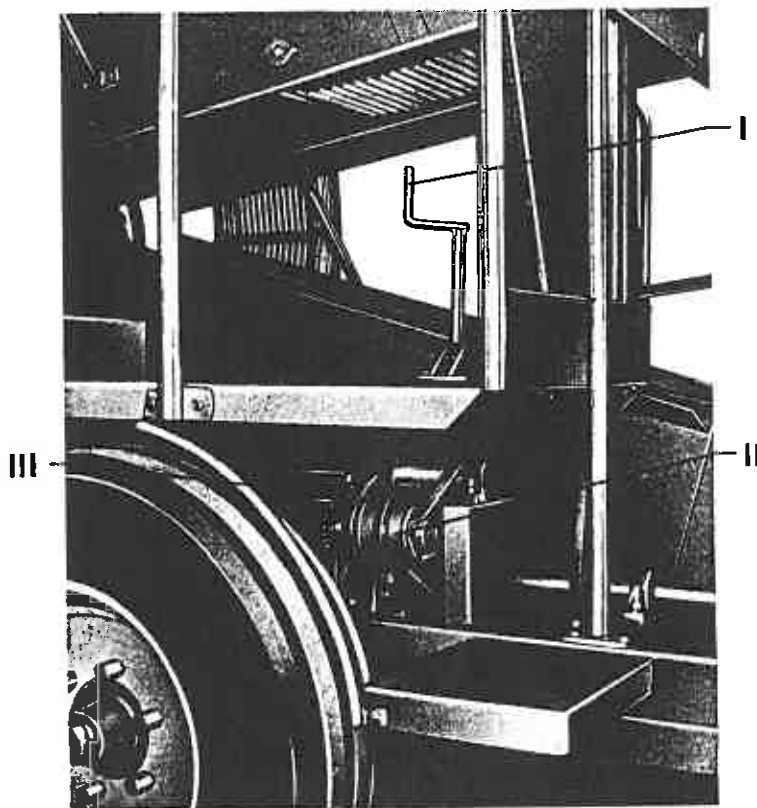
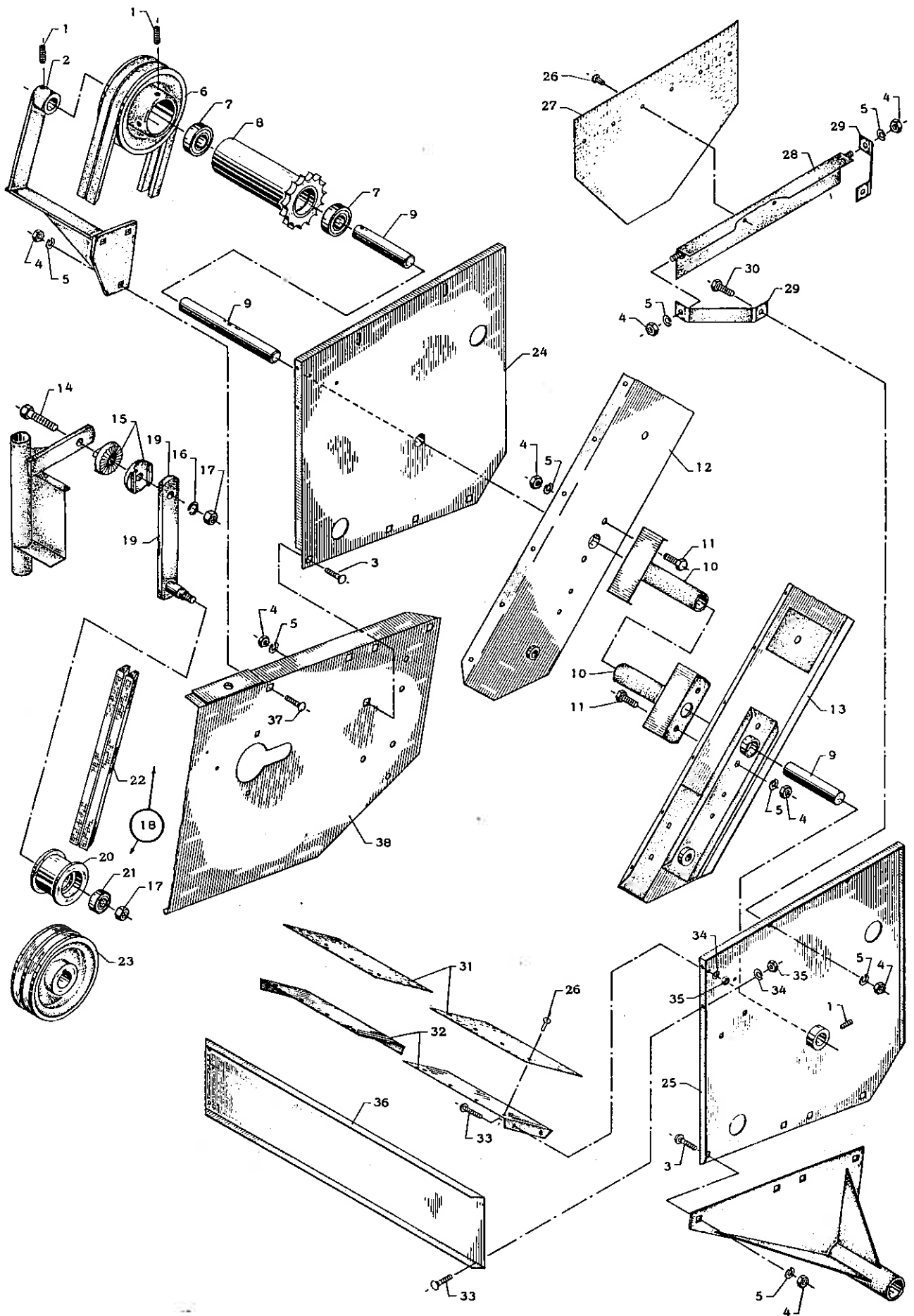

fig. 8







## KARTOFFEL- COMBINER

# STENSORTERER TRÆK FOR RENSELEVATOR

Pos. nummer	Bestillings- nummer	Benævnelse
1	00 905 447	Pinotskrue 3/8" x 7/16" WSP
2	63 303 840	Støttearm
3	00 903 402	Brædebolt 3/8" WG x 25 mm
4	00 930 006	Møtrik 3/8" WG
5	00 930 255	Fjederskive 3/8"
6	63 301 810	Kileremskive 2B
7	00 500 798	Kugleleje 6205 - 2 RS
8	63 414 252	Kædehjul med nav
9	63 414 242	Bæreaksel
10	63 414 290	Afstandsør
11	00 901 203	Maskinbolt 3/8" WG x 25 mm
12	63 202 512	Sideplade, højre
13	63 202 511	Sideplade, venstre
14	00 901 306	Maskinbolt 1/2" WG x 50 mm
15	63 403 030	Roset
16	00 930 257	Fjederskive 1/2"
17	00 930 008	Møtrik 1/2" WG
18	63 304 930	Remstrammer, komplet (pos. 17-19-20-21)
19	63 407 200	Remstrammerarm
20	63 407 182	Strammerulle
21	00 500 796	Kugleleje 6203 - 2 RS
22	00 505 622	Kilerem B - 122
23	63 304 760	Kileremskive 2B for gearkasse 63 100 430
24	63 202 502	Sideplade for sorterbord, højre
25	63 202 501	Sideplade for sorterbord, venstre
26	00 951 019	Nitte $\phi$ 4,9 x 11 mm (aluminium)
27	63 408 820	Gummiplade
28	63 408 810	Stilbar klap
29	63 409 510	Beslag
30	00 901 202	Maskinbolt 3/8" WG x 20 mm
31	63 414 270	Gummiplade
32	63 414 260	Faldplade
33	00 925 164	Maskinskrue 1/4" WG x 1/2" r. h.
34	00 930 253	Fjederskive 1/4"
35	00 930 704	Møtrik 1/4" WG
36	63 403 790	Forplade
37	00 903 400	Brædebolt 3/8" WG x 15 mm
38	63 100 890	Sideplade, højre

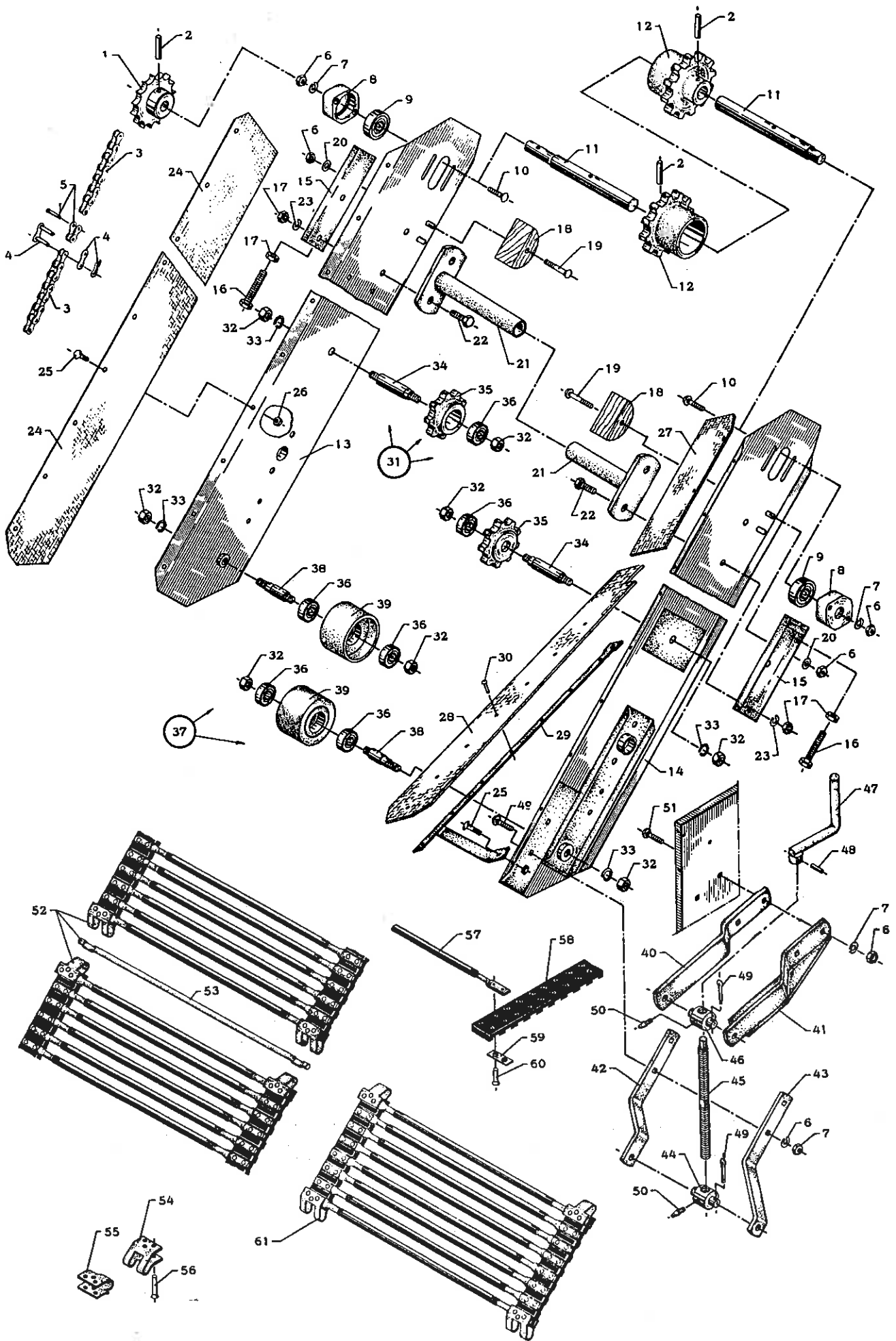

34a.



## KARTOFFEL- COMBINER

## STENSORTERER RENSELEVATOR

Pos. nummer	Bestillingsnummer	Benævnelse
1	63 400 514	Kædehjul 15 tænder
2	00 911 573	Rørspændstift $\phi 8 \times 45$ mm
3	00 503 015	Rullekæde, komplet 88 led
4	00 503 000	Samleled, lige
5	00 503 001	Samleled, forkrøbbet
6	00 930 005	Møtrik 5/16" WG
7	00 930 254	Fjederskive 5/16"
8	63 403 071	Lejehus
9	00 500 797	Kugleleje 6204 - 2 RS
10	00 903 354	Brædebolt 5/16" WG x 35 mm
11	63 403 710	Trækaksel
12	63 403 111	Kædehjul
13	63 202 512	Sideplade, højre
14	63 202 511	Sideplade, venstre
15	63 403 160	Konsol
16	00 903 113	Sætskrue 3/8" WG x 75 mm
17	00 930 006	Møtrik 3/8" WG
18	63 406 280	Strammeklods
19	00 904 035	Brædebolt 5/16" WG x 65 mm
20	00 930 204	Spændeskive 5/16"
21	63 409 524	Støtterør
22	00 901 203	Maskinbolt 3/8" x 25 mm
23	00 930 255	Fjederskive 3/8"
24	63 413 280	Gummliste, højre
25	00 924 701	Elevatorbolt 1/4" WG x 15 mm
26	00 930 704	Møtrik 1/4" WG
27	63 415 890	Gummliste, venstre
28	63 414 940	Gummliste for ledeskinne
29	63 303 970	Ledeskinne
30	00 951 027	Nitte $\phi 4,9 \times 19$ mm
31	63 413 050	Bærerulle, komplet (pos. 32-36)
32	00 930 008	Møtrik 1/2" WG
33	00 930 257	Fjederskive 1/2"
34	63 407 092	Lejetap
35	63 407 100	Bærerulle
36	00 500 796	Kugleleje 6203 - 2 RS
37	63 413 270	Kæderulle, komplet (pos. 32-33-36-38-39)
38	63 413 250	Lejetap
39	63 413 240	Kæderulle
40	63 403 751	Arm, indvendig
41	63 403 752	Arm, udvendig
42	63 403 741	Arm, indvendig for renselevator
43	63 403 742	Arm, udvendig for renselevator
44	63 403 762	Møtrik, venstre gevind
45	63 403 770	Spindel
46	63 403 761	Møtrik, højre gevind
47	63 403 780	Håndsving

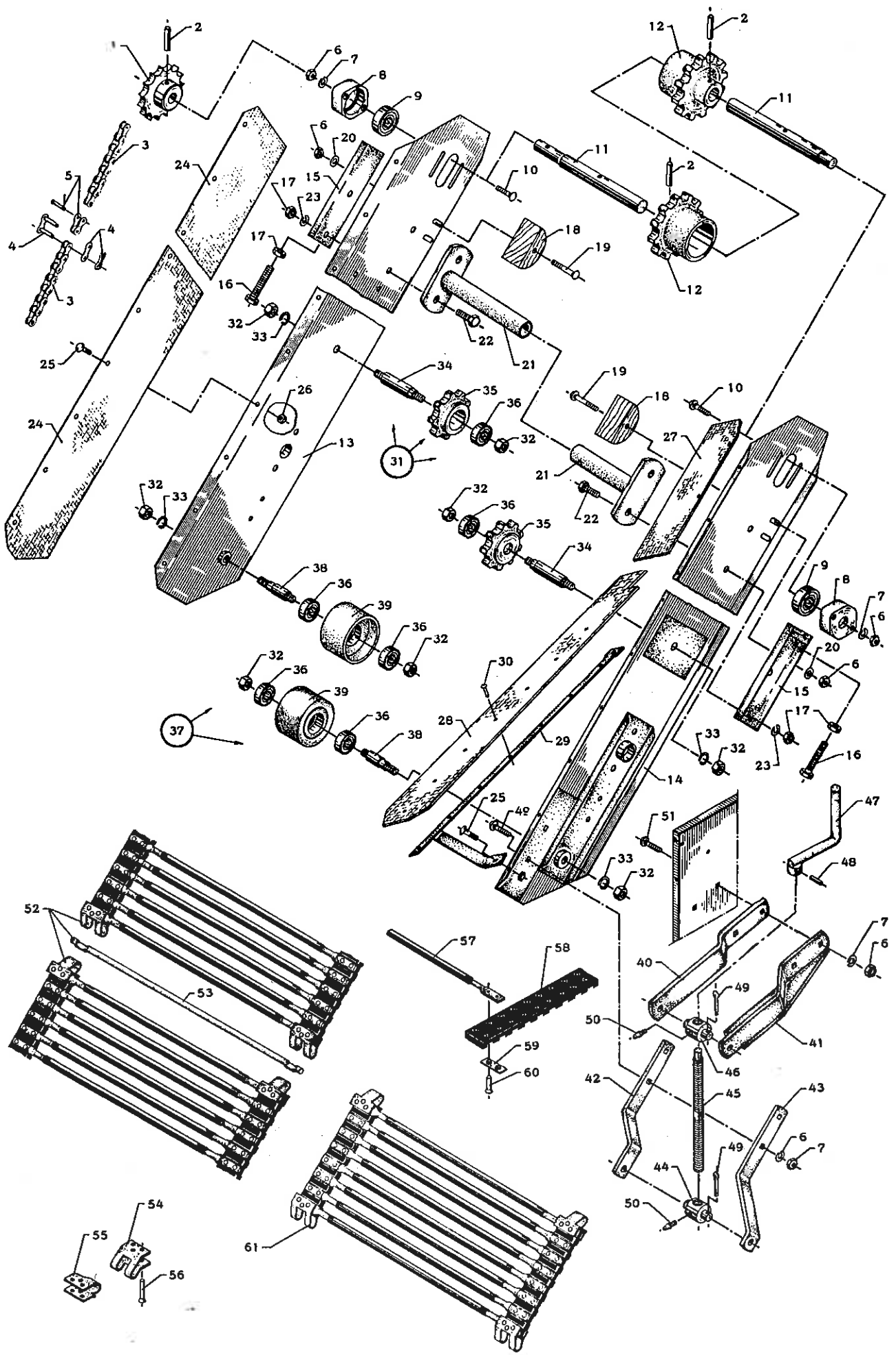

34a.



## KARTOFFEL- COMBINER

# STENSORTERER RENSELEVATOR

Pos. nummer	Bestillings- nummer	Benævnelse
48	00 911 366	Rørspændstift $\phi$ 5 x 25 mm
49	00 910 080	Split $\phi$ 3 x 20 mm
50	00 501 853	Smørenippel 8 mm - H1A
51	00 903 352	Brædebolt 5/16" WG x 25 mm
52	63 202 362	Rensekæde, komplet
53	63 413 191	Samlestang
54	63 403 213	Hængselbeslag
55	63 403 214	Hængselbeslag
56	00 950 528	Nitte $\phi$ 5,2 x 28 mm
57	63 413 171	Kædestang
58	63 413 200	Gummibånd
59	63 403 202	Beslag
60	00 950 522	Nitte $\phi$ 5,2 x 22 mm
61	63 203 781	Reparationsstykke for renskæde

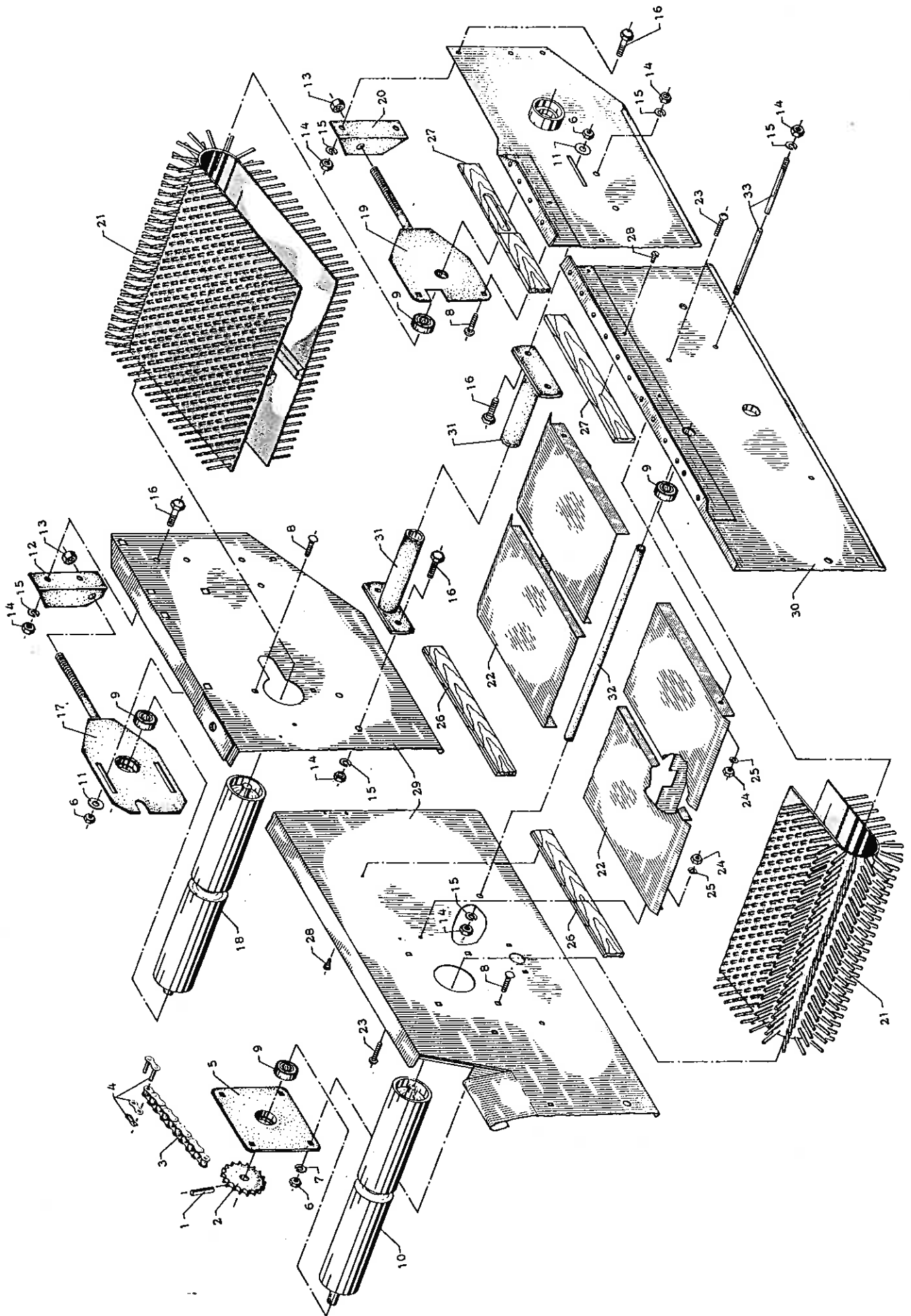



# KARTOFFEL- COMBINER

## STENSORTERER

## SORTERBORD I

### MODEL 1970

Pos. nummer	Bestillingsnummer	Benævnelse
1	00 911 423	Rørspændstift $\phi 6 \times 45$ mm
2	63 414 173	Kædehjul, 18 tænder
3	00 503 510	Rullekæde 1/2" - 115 led, komplet
4	00 503 500	Samleled, lige 1/2"
5	63 303 810	Lejehus
6	00 930 005	Møtrik 5/16" WG
7	00 930 254	Fjederskive 5/16"
8	00 903 350	Brædebolt 5/16" WG x 15 mm
9	00 500 795	Kugleleje 6203 - RS
10	63 202 491	Valse, forreste
11	00 930 229	Spændskive 5/16"
12	63 414 191	Vinkelkonsol, højre
13	00 930 008	Møtrik 1/2" WG
14	00 930 006	Møtrik 3/8" WG
15	00 930 255	Fjederskive 3/8"
16	00 901 204	Maskinbolt 3/8" WG x 30 mm
17	63 303 820	Strammekonsol, højre
18	63 202 492	Valse, bagerste
19	63 303 830	Strammekonsol, venstre
20	63 414 192	Vinkelkonsol, venstre
21	00 600 400	Gummibånd med fingre
22	63 202 480	Glideplade
23	00 904 564	Maskinskrue r. h. 1/4" WG x 1/2"
24	00 930 004	Møtrik 1/4" WG
25	00 930 253	Fjederskive 1/4"
26	63 304 631	Liste for gummibånd, højre
27	63 304 632	Liste for gummibånd, venstre
28	00 952 120	Træskrue 3/8" nr. 8 r. h.
29	63 100 890	Sideplade, højre
30	63 100 880	Midterplade
31	63 414 091	Støtterør
32	63 416 511	Afstandsør
33	63 416 521	Stagbolt

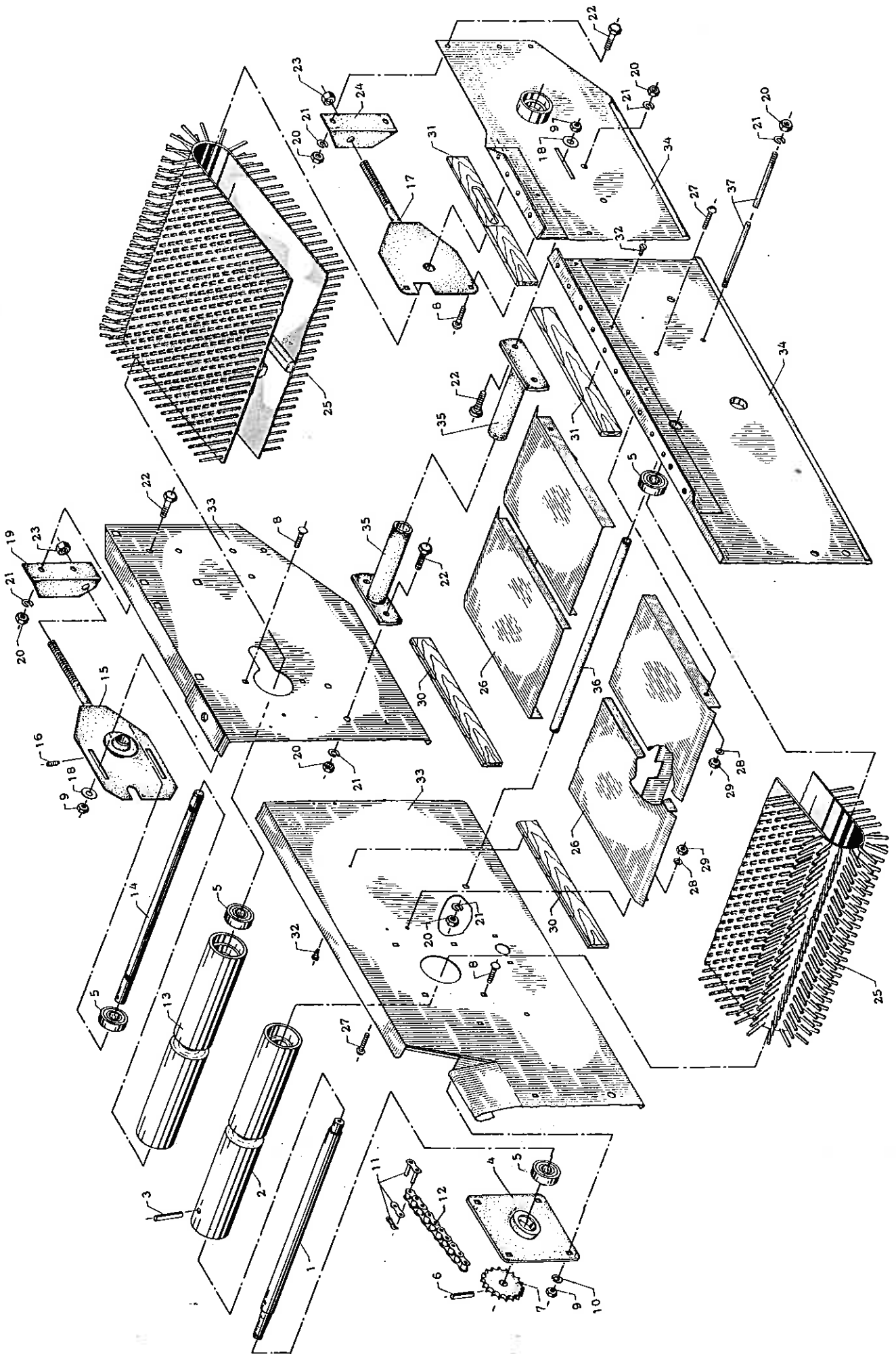





## KARTOFFEL- COMBINER

## STENSORTERER

## SORTERBORD I

MODEL 1971-74

Pos. nummer	Bestillingsnummer	Benævnelse
1	63 418 260	Aksel, forreste
2	63 203 391	Valse, forreste
3	00 911 426	Rørspændstift $\phi 6 \times 60$ mm
4	63 305 180	Lejehus
5	00 500 797	Kugleleje 6204 - 2 RS
6	00 911 420	Rørspændstift $\phi 6 \times 35$ mm
7	63 414 173	Kædehjul, 18 tænder
8	00 903 350	Bræddebolt $5/16''$ WG $\times 15$ mm
9	00 930 005	Møtrik $5/16''$ WG
10	00 930 254	Fjederskive $5/16''$
11	00 503 500	Samleled, lige $1/2''$
12	00 503 510	Rullekæde $1/2''$ - 115 led, komplet
13	63 203 392	Valse, bagerste
14	63 418 250	Aksel, bagerste
15	63 305 190	Strammekonsol, højre
16	00 905 447	Unbrakoskrue $3/8'' \times 7/16''$ WSP
17	63 305 200	Stammekonsol, venstre
18	00 930 229	Spændskive $5/16''$
19	63 414 191	Vinkelkonsol, højre
20	00 930 006	Møtrik $3/8''$ WG
21	00 930 255	Fjederskive $3/8''$
22	00 901 204	Maskinbolt $3/8''$ WG $\times 30$ mm
23	00 930 008	Møtrik $1/2''$ WG
24	63 414 192	Vinkelkonsol, venstre
25	00 600 400	Gummibånd med fingre
26	63 202 480	Glideplade
27	00 904 564	Maskinskrue r. h., $1/4''$ WG $\times 1/2''$
28	00 930 253	Fjederskive $1/4''$
29	00 930 004	Møtrik $1/4''$ WG
30	63 304 631	Liste for gumribånd, højre
31	63 304 632	Liste for gumribånd, venstre
32	00 952 120	Træskrue $3/8''$ nr. 8, r. h.
33	63 100 890	Sideplade, højre
34	63 101 220	Midterplade
35	63 414 091	Støtterør
36	63 416 511	Afstandsør
37	63 416 521	Stagbolt

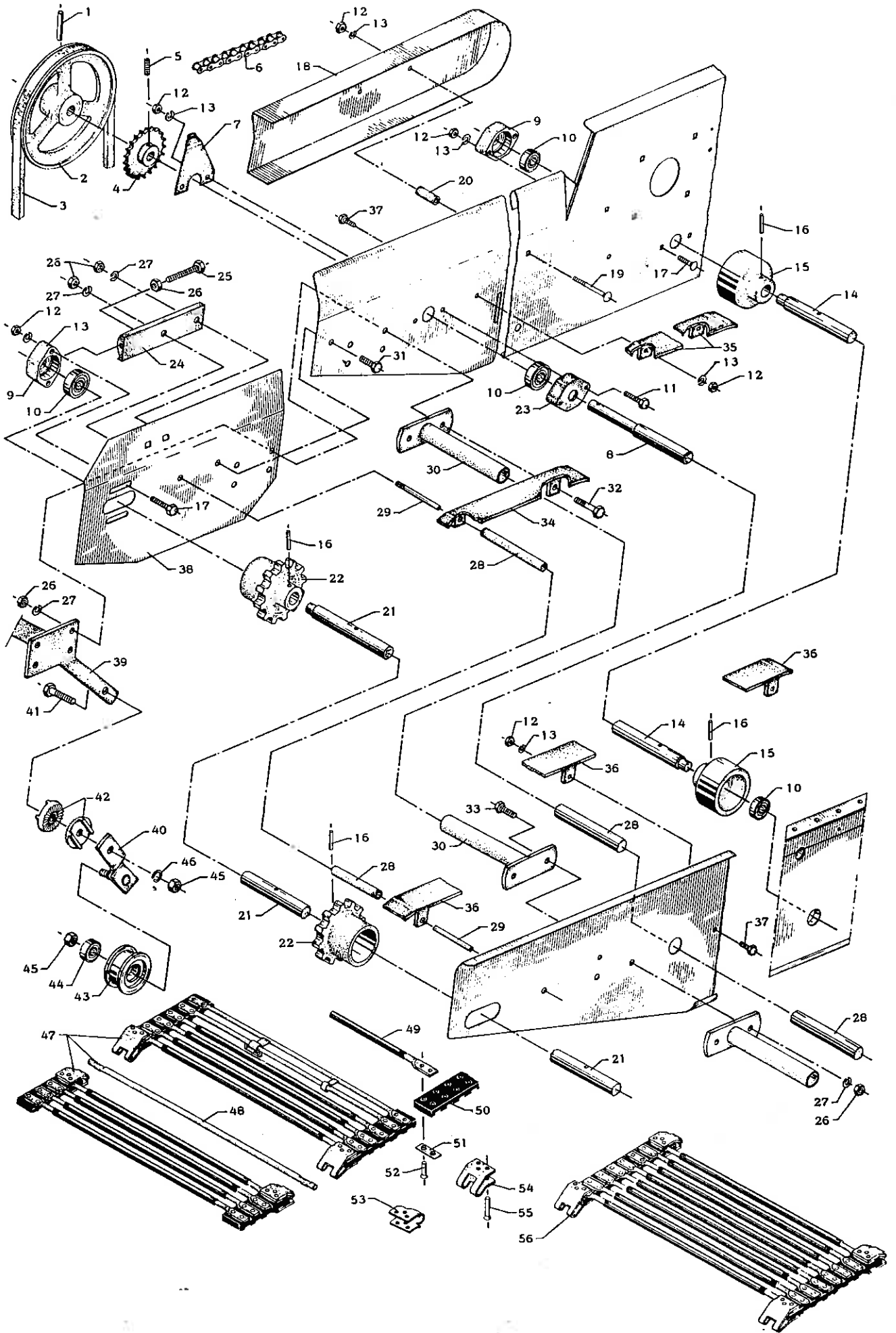



## KARTOFFEL- COMBINER

## STENSORTERER

## SORTERBORD II

Pos. nummer	Bestillingsnummer	Benævnelse
1	00 911 576	Rørspændstift $\phi 8 \times 60$ mm
2	63 304 940	Kileremskive, 1 B x Dm 200
3	00 505 608	Kilerem B - 108
4	63 414 171	Kædehjul, 22 tænder
5	00 905 447	Unbrakoskrue $3/8'' \times 7/16''$ WSP
6	00 503 510	Rullekæde $1/2''$ 115 led, komplet
7	63 409 870	Skærmholder
8	63 414 120	Forlagsaksel
9	63 403 071	Lejehus
10	00 500 797	Kugleleje 6204 - 2RS
11	00 901 158	Maskinbolt $5/16''$ WG x 40 mm
12	00 930 005	Møtrik $5/16''$ WG
13	00 930 254	Fjederskive $5/16''$
14	63 414 102	Aksel, bagerste
15	63 403 090	Kæderulle
16	00 911 573	Rørspændstift $\phi 8 \times 45$ mm
17	00 903 354	Brædebolt $5/16''$ WG x 35 mm
18	63 304 620	Skærm
19	00 903 361	Brædebolt $5/16''$ WG x 70 mm
20	63 416 500	Afstandsør
21	63 414 110	Aksel, forreste
22	63 403 112	Kædehjul
23	63 403 072	Lejehus
24	63 403 160	Konsol
25	00 903 113	Sætskrue $3/8''$ WG x 75 mm
26	00 930 006	Møtrik $3/8''$ WG
27	00 930 255	Fjederskive $3/8''$
28	63 416 512	Afstandsør
29	63 416 522	Stagbolt
30	63 414 091	Støtterør
31	00 901 202	Maskinbolt $3/8''$ WG x 20 mm
32	00 901 206	Maskinbolt $3/8''$ WG x 40 mm
33	00 901 204	Maskinbolt $3/8''$ WG x 30 mm
34	63 414 081	Skinne - forreste, højre
35	63 414 082	Skinne - bagerste, højre
36	63 414 070	Skinne, venstre
37	00 901 154	Maskinbolt $5/16''$ WG x 20 mm
38	63 201 591	Sideplade, højre
39	63 202 870	Bærerør, højre
40	63 415 900	Arm for remstrammer

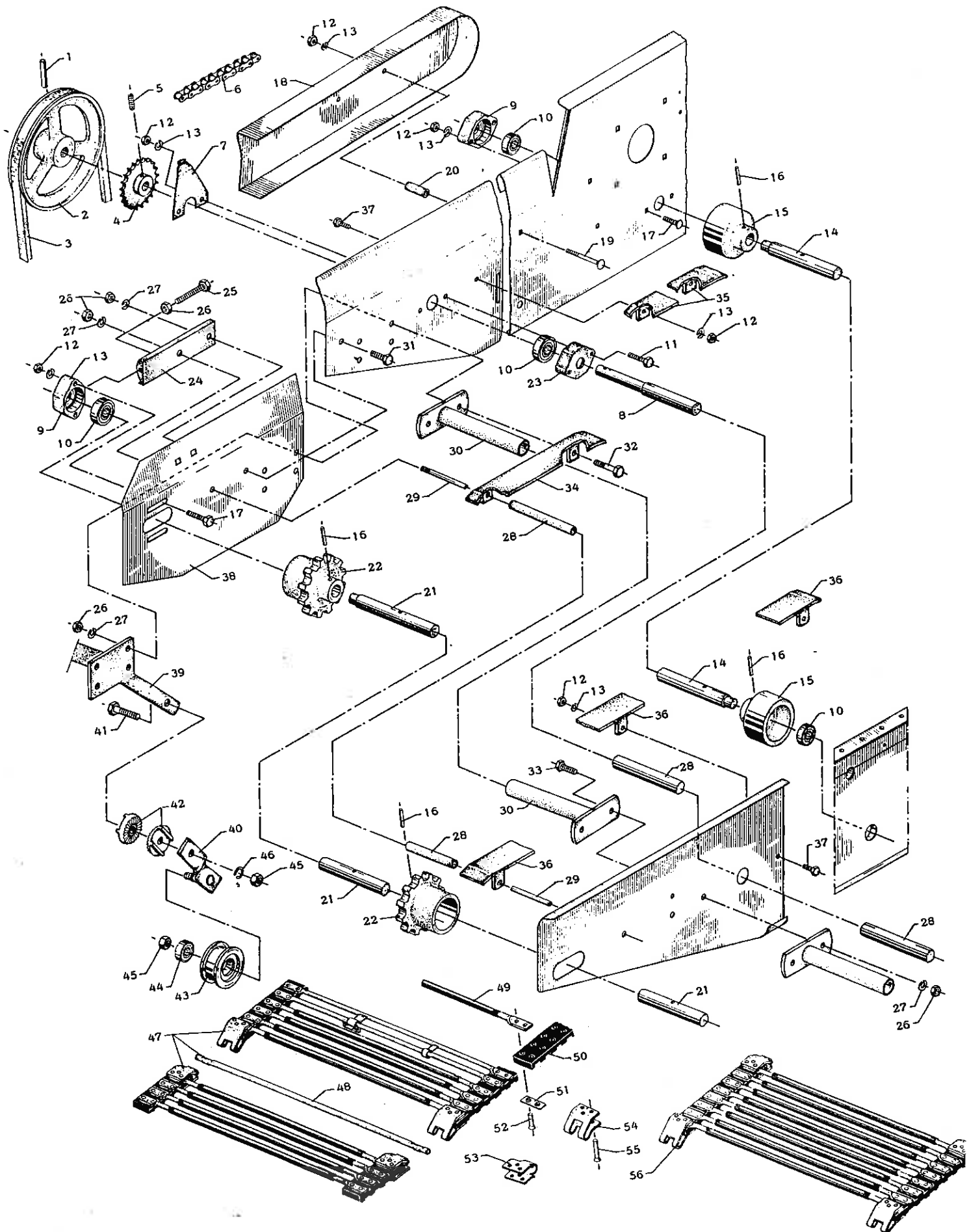



## KARTOFFEL- COMBINER

## STENSORTERER

## SORTERBORD II

Pos. nummer	Bestillings- nummer	Benævnelse
41	00 901 306	Maskinbolt 1/2" WG x 50 mm
42	63 403 030	Rosetter
43	63 407 182	Strammerulle
44	00 500 796	Kugleleje 6203 - 2RS
45	00 930 008	Møtrik 1/2" WG
46	00 930 257	Fjederskive 1/2"
47	63 202 365	Kæde, komplet
48	63 413 193	Samlestang
49	63 413 172	Kædestang
50	63 413 200	Gummibånd
51	63 403 202	Beslag
52	00 950 522	Nitte $\phi 5,2 \times 22$ mm
53	63 403 214	Hængselbeslag
54	63 403 213	Hængselbeslag
55	00 950 528	Nitte $\phi 5,2 \times 28$ mm
56	63 203 782	Reparationsstykke for stenkæde



## KARTOFFEL- COMBINER

## STENSORTERER

## SORTERBORD II

Pos. nummer	Bestillings- nummer	Benævnelse
41	00 901 306	Maskinbolt 1/2" WG x 50 mm
42	63 403 030	Rosetter
43	63 407 182	Strammerulle
44	00 500 796	Kugleleje 6203 - 2RS
45	00 930 008	Møtrik 1/2" WG
46	00 930 257	Fjederskive 1/2"
47	63 202 365	Kæde, komplet
48	63 413 193	Samlestang
49	63 413 172	Kædestang
50	63 413 200	Gummibånd
51	63 403 202	Beslag
52	00 950 522	Nitte $\phi 5,2 \times 22$ mm
53	63 403 214	Hængselbeslag
54	63 403 213	Hængselbeslag
55	00 950 528	Nitte $\phi 5,2 \times 28$ mm
56	63 203 782	Reparationsstykke for stenkæde



# KARTOFFEL- COMBINER

## STENSORTERER

## SORTERBORD III

MODEL 1970

Pos.-nummer	Bestillings-nummer	Benævnelse
1	00 924 701	Elevatorbolt 1/4" WG x 15 mm
2	63 414 870	Træliste
3	63 100 880	Sideplade, midterste
4	63 202 470	Sideplade, venstre
5	00 500 797	Kugleleje 6204 - 2RS
6	63 403 090	Kæderulle
7	63 414 100	Aksel
8	00 911 573	Rørspændstift $\phi 8 \times 45$ mm
9	63 403 071	Lejehus
10	00 903 354	Bræddebolt 5/16" WG x 35 mm
11	00 930 254	Fjederskive
12	00 930 005	Møtrik 5/16" WG
13	63 413 050	Bærerulle, komplet (pos14-18)
14	00 930 008	Møtrik 1/2" WG
15	00 930 257	Fjederskive 1/2"
16	00 500 796	Kugleleje 6203 - 2RS
17	63 407 100	Bærerulle
18	63 407 092	Lejetap
19	63 302 701	Bæreskinne, højre
20	63 302 702	Bæreskinne, venstre
21	00 901 153	Maskinbolt 5/16" WG x 15 mm
22	63 414 092	Støtterør
23	00 901 204	Maskinbolt 3/8" WG x 30 mm
24	00 930 255	Fjederskive 3/8"
25	00 930 006	Møtrik 3/8" WG
26	00 901 202	Maskinbolt 3/8" WG x 20 mm
27	00 903 402	Bræddebolt 3/8" WG x 25 mm
28	63 303 950	Beslag
29	63 303 954	Gummiplade
30	00 951 027	Aluminiumsnitte $\phi 4,9 \times 19$ mm
31	63 101 040	Bærerør
32	63 202 960	Bærerør, venstre
33	63 202 364	Kæde, komplet
34	63 413 194	Samlestang
35	63 413 173	Kædestang
36	63 413 200	Gummibånd
37	63 403 202	Beslag
38	00 950 522	Nitte $\phi 5,2 \times 22$ mm
39	63 403 214	Hængselbeslag
40	63 403 213	Hængselbeslag
41	00 950 528	Nitte $\phi 5,2 \times 28$ mm
42	63 203 783	Reparationsstykke

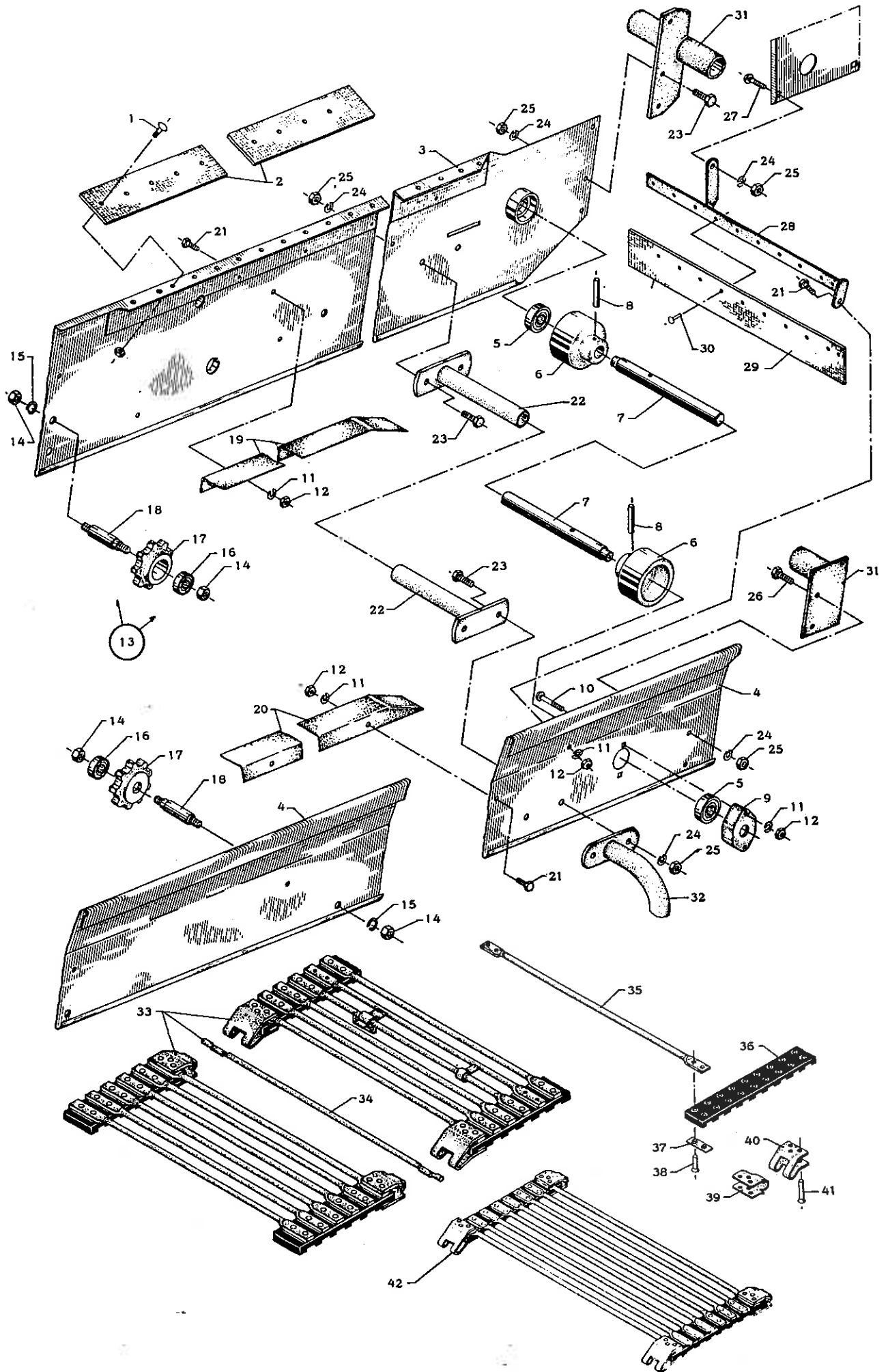





# KARTOFFEL- COMBINER

## STENSORTERER

# SORTERBORD III

## MODEL 1971-74

Pos. nummer	Bestillingsnummer	Benævnelse
1	00 924 701	Elevatorbolt 1/4" WG x 15 mm
2	63 414 870	Trælister
3	63 101 220	Sideplade, midterste
4	63 202 470	Sideplade, venstre
5	00 500 797	Kugleleje 6204 - 2RS
6	63 403 090	Kæderulle
7	63 414 100	Aksel
8	00 911 573	Rørspændstift $\phi 8$ x 45 mm
9	63 403 071	Lejehus
10	00 903 354	Brædebolt 5/16" WG x 35 mm
11	00 930 254	Fjederskive
12	00 930 005	Møtrik 5/16" WG
13	63 413 050	Bærerulle, komplet (pos. 14-18)
14	00 930 008	Møtrik 1/2" WG
15	00 930 257	Fjederskive 1/2"
16	00 500 796	Kugleleje 6203 - 2RS
17	63 407 100	Bærerulle
18	63 407 092	Lejetap
19	63 302 701	Bæreskinne, højre
20	63 302 702	Bæreskinne, venstre
21	00 901 153	Maskinbolt 5/16" WG x 15 mm
22	63 414 092	Støtterør
23	00 901 204	Maskinbolt 3/8" WG x 30 mm
24	00 930 255	Fjederskive 3/8"
25	00 930 006	Møtrik 3/8" WG
26	00 901 202	Maskinbolt 3/8" WG x 20 mm
27	00 903 402	Brædebolt 3/8" WG x 25 mm
28	63 303 950	Beslag
29	63 303 954	Gummiplade
30	00 951 027	Aluminumsnitte $\phi 4,9$ x 19 mm
31	63 101 040	Bærerør
32	63 202 960	Bærerør, venstre
33	63 202 364	Kæde, komplet
34	63 413 194	Samlestang
35	63 413 173	Kædestang
36	63 413 200	Gummibånd
37	63 403 202	Beslag
38	00 950 522	Nitte $\phi 5,2$ x 22 mm
39	63 403 214	Hængselbeslag
40	63 403 213	Hængselbeslag
41	00 950 528	Nitte $\phi 5,2$ x 28 mm
42	63 203 783	Repatationsstykke f. kartoffelkæde

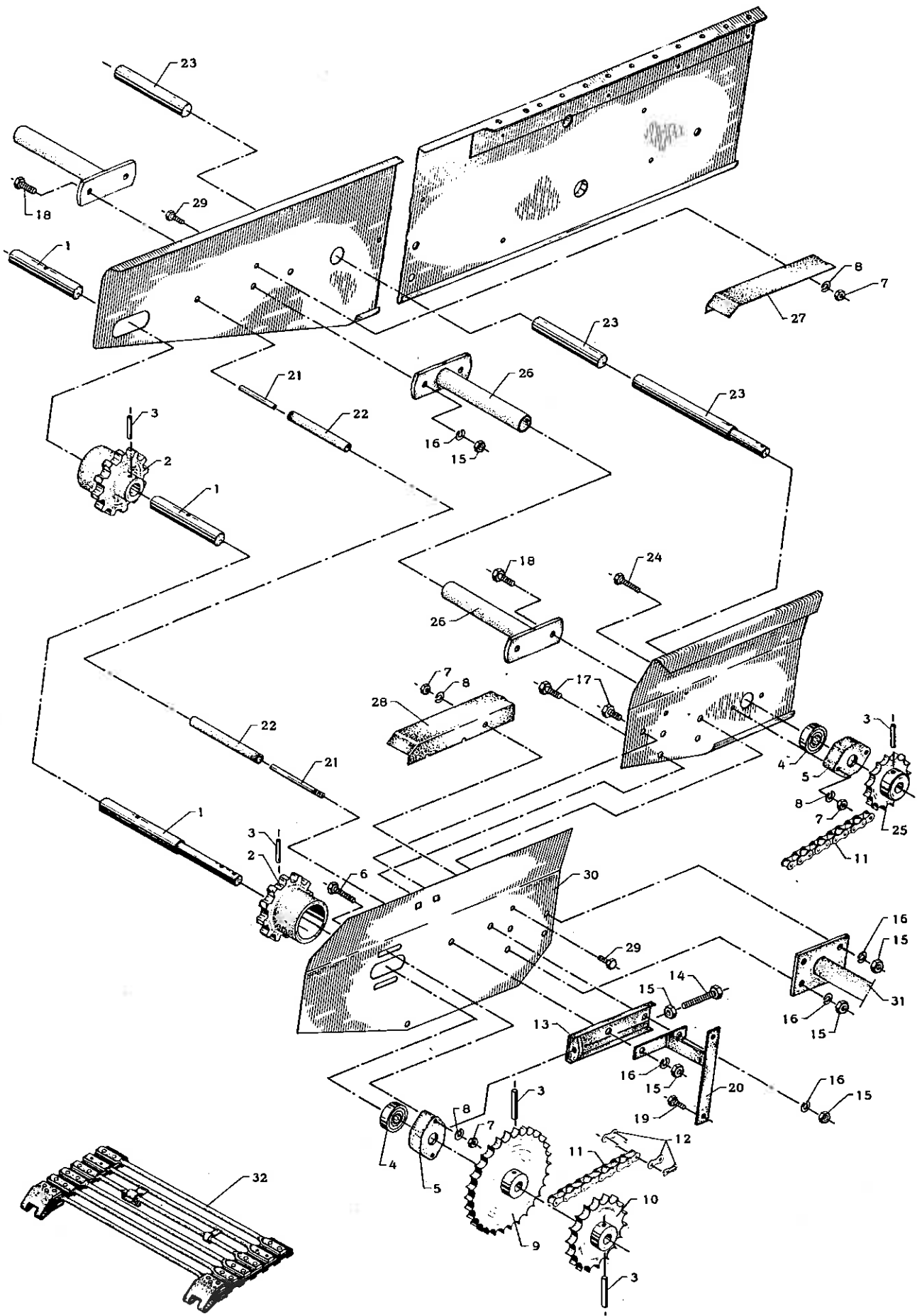



# KARTOFFEL- COMBINER

## STENSORTERER

## SORTERBORD III

MODEL 1971-74

Pos. nummer	Bestillingsnummer	Benævnelse
1	00 924 701	Elevatorbolt 1/4" WG x 15 mm
2	63 414 870	Trælister
3	63 101 220	Sideplade, midterste
4	63 202 470	Sideplade, venstre
5	00 500 797	Kugleleje 6204 - 2RS
6	63 403 090	Kæderulle
7	63 414 100	Akset
8	00 911 573	Rørspændstift $\phi 8$ x 45 mm
9	63 403 071	Lejehus
10	00 903 354	Brædebolt 5/16" WG x 35 mm
11	00 930 254	Fjederskive
12	00 930 005	Møtrik 5/16" WG
13	63 413 050	Bærerulle, komplet (pos. 14-18)
14	00 930 008	Møtrik 1/2" WG
15	00 930 257	Fjederskive 1/2"
16	00 500 796	Kugleleje 6203 - 2RS
17	63 407 100	Bærerulle
18	63 407 092	Lejetap
19	63 302 701	Bæreskinne, højre
20	63 302 702	Bæreskinne, venstre
21	00 901 153	Maskinbolt 5/16" WG x 15 mm
22	63 414 092	Støtterør
23	00 901 204	Maskinbolt 3/8" WG x 30 mm
24	00 930 255	Fjederskive 3/8"
25	00 930 006	Møtrik 3/8" WG
26	00 901 202	Maskinbolt 3/8" WG x 20 mm
27	00 903 402	Brædebolt 3/8" WG x 25 mm
28	63 303 950	Beslag
29	63 303 954	Gummiplade
30	00 951 027	Aluminiumsnitte $\phi 4,9$ x 19 mm
31	63 101 040	Bærerør
32	63 202 960	Bærerør, venstre
33	63 202 364	Kæde, komplet
34	63 413 194	Samlestang
35	63 413 173	Kædestang
36	63 413 200	Gummibånd
37	63 403 202	Beslag
38	00 950 522	Nitte $\phi 5,2$ x 22 mm
39	63 403 214	Hængselbeslag
40	63 403 213	Hængselbeslag
41	00 950 528	Nitte $\phi 5,2$ x 28 mm
42	63 203 783	Repatationsstykke f. kartoffelkæde

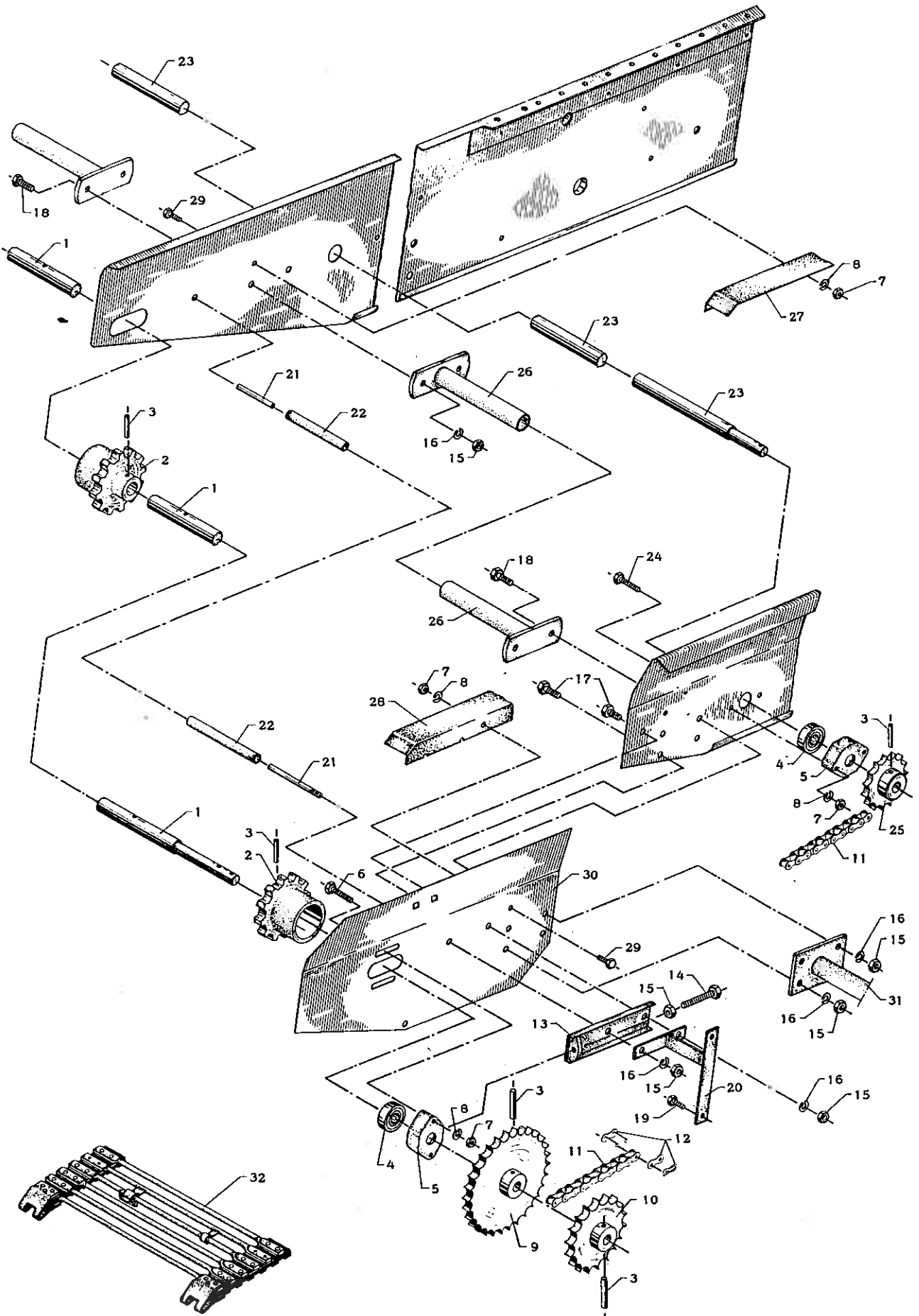



## KARTOFFEL- COMBINER

## STENSORTERER SORTERBORD IV

Pos. nummer	Bestillings- nummer	Benævnelse
1	63 414 110	Aksel, forreste
2	63 403 112	Kædehjul
3	00 911 573	Rørspændstift $\varnothing 8 \times 45$ mm
4	00 500 797	Kugleleje 6204 - 2 RS
5	63 403 071	Lejehus
6	00 903 354	Bræddebolt 5/16" WG x 35 mm
7	00 930 005	Møtrik 5/16" WG
8	00 930 254	Fjederskive 5/16"
9	63 400 530	Kædehjul, 29 tænder
10	63 400 520	Kædehjul, 20 tænder
11	00 503 014	Rullekæde 3/4" x 69 led, komplet
12	00 503 000	Samleled, lige 3/4"
13	63 403 160	Konsol
14	00 903 113	Sætskrue 3/8" WG x 75 mm
15	00 930 006	Møtrik 3/8" WG
16	00 930 255	Fjederskive 3/8"
17	00 901 203	Maskinbolt 3/8" WG x 25 mm
18	00 901 204	Maskinbolt 3/8" WG x 30 mm
19	00 903 078	Sætskrue 5/16" WG x 20 mm
20	63 410 140	Skærmholder
21	63 416 522	Stagbolt
22	63 416 513	Afstandsør
23	63 414 120	Forlagsaksel
24	00 901 157	Maskinbolt 5/16" WG x 35 mm
25	63 400 514	Kædehjul, 15 tænder
26	63 414 092	Støtterør
27	63 302 701	Bæreskinne, højre
28	63 302 702	Bæreskinne, venstre
29	00 901 153	Maskinbolt 5/16" WG x 15 mm
30	63 201 592	Sideplade, venstre
31	63 202 860	Bærerør, venstre
32	63 202 364	Kæde, komplet

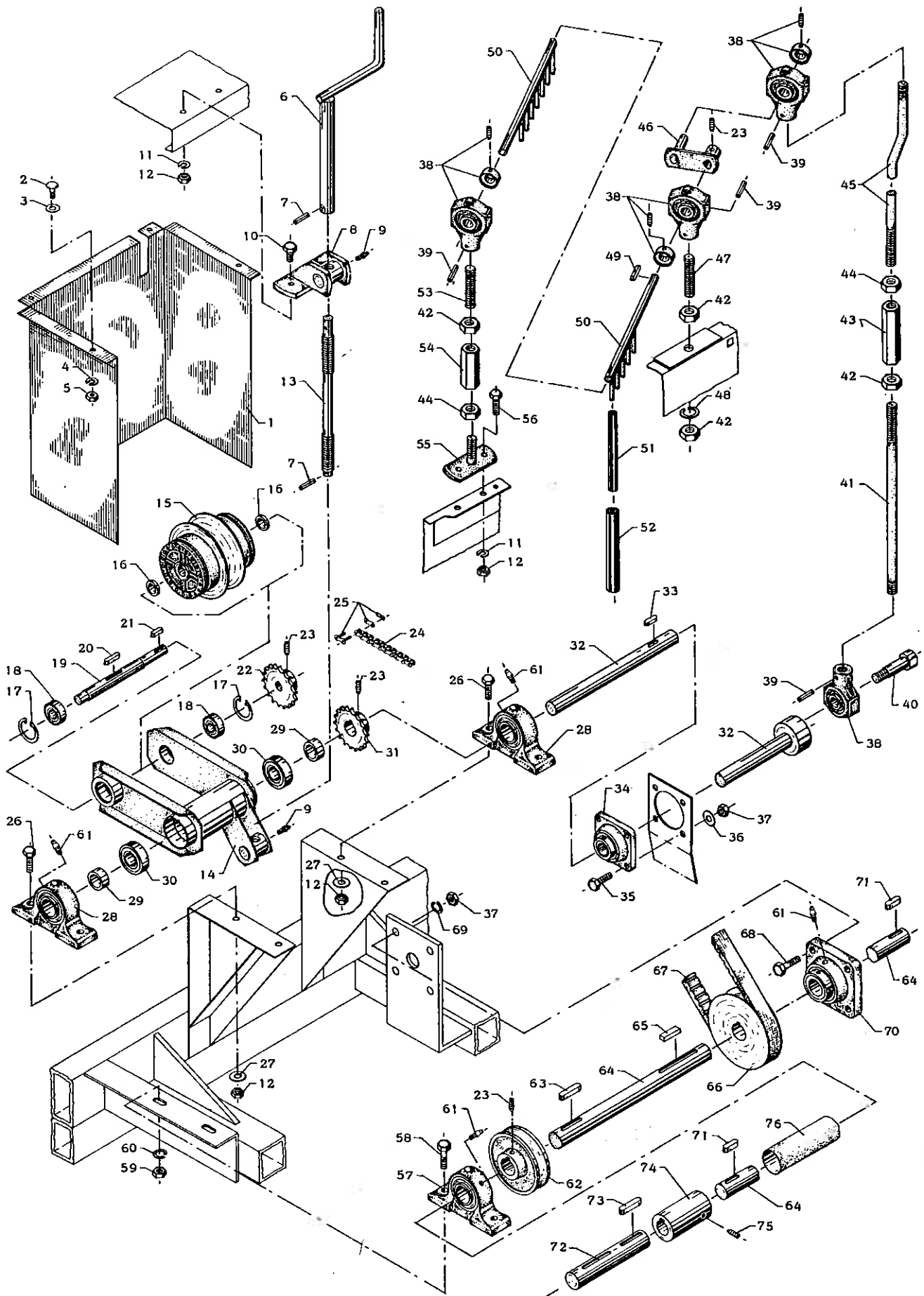



# KARTOFFEL- COMBINER

# STENSORTERER FINGERAKSEL VARIATOR MODEL 1970

Pos. nummer	Bestillingsnummer	Benævnelse
1	63 304 660	Skærm for variator
2	00 924 701	Elevatorbolt 1/4" WG x 15 mm
3	00 930 204	Spændeskive 5/16"
4	00 930 253	Fjederskive 1/4"
5	00 930 704	Møtrik 1/4" WG
6	63 414 780	Håndtag for variatorspindel
7	00 911 416	Rørspændstift $\phi 6$ x 25 mm
8	63 416 610	Spindel møtrik
9	00 501 853	Smørenippel 8 mm - H1A
10	00 901 203	Maskinbolt 3/8" WG x 25 mm
11	00 930 255	Fjederskive 3/8"
12	00 930 006	Møtrik 3/8" WG
13	63 414 770	Spindel
14	63 203 080	Variatorkonsol
15	00 510 000	Variator
16	63 414 732	Afstandsring
17	00 932 240	Seeger-ring 40 I
18	00 500 796	Kugleleje 6203 - 2 RS
19	63 414 710	Variatoraksel
20	00 931 344	Pasfeder A - 6 x 6 x 30 mm
21	00 931 341	Pasfeder A - 6 x 6 x 20 mm
22	63 414 744	Kædehjul, 18 tænder
23	00 905 447	Unbrakoskrue 3/8" x 7/16" WSP
24	00 503 511	Rullekæde 1/2" simplex - 44 led, komplet
25	00 503 500	Samleled lige 1/2"
26	00 901 204	Maskinbolt 3/8" WG x 30 mm
27	00 930 205	Spændeskive 3/8"
28	00 500 951	Kugleleje SY - 25 mm
29	63 414 733	Afstandsring
30	00 500 798	Kugleleje 6205 - 2 RS
31	63 414 745	Kædehjul, 18 tænder
32	63 414 820	Ekcentrikaksel
33	00 931 361	Pasfeder A - 8 x 7 x 20 mm
34	00 500 901	Kugleleje FY - 25 mm
35	00 901 253	Maskinbolt 7/16" WG x 30 mm
36	00 930 206	Spændeskive 7/16"
37	00 930 007	Møtrik 7/16" WG
38	00 501 210	Kugleleje RHE - 20
39	00 911 368	Rørspændstift $\phi 5$ x 30 mm
40	63 414 830	Ekcentriktap
41	63 416 681	Plejtang, nederste
42	00 930 612	Møtrik M16
43	63 416 662	Omløbermøtrik
44	00 930 632	Møtrik M16 - venstre gevind
45	63 416 682	Plejtang, øverste
46	63 414 360	Arm for fingeraksel

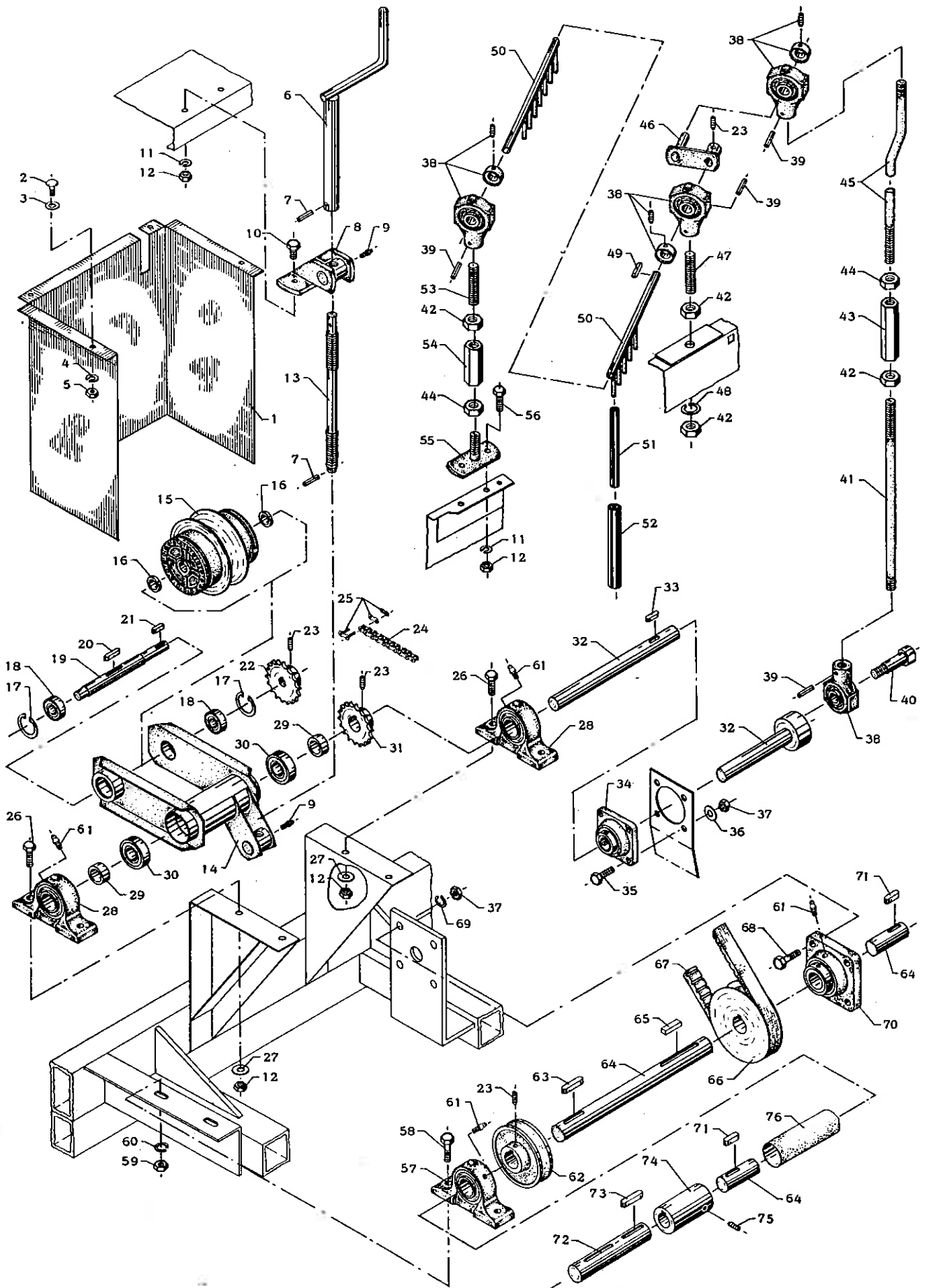





## KARTOFFEL- COMBINER

# STENSORTERER FINGERAKSEL VARIATOR

MODEL 1970

Pos. nummer	Bestillings- nummer	Benævnelse
47	63 416 671	Gevindtap
48	00 930 259	Fjederskive 5/8"
49	00 931 342	Pasfeder A - 6 x 6 x 25 mm
50	63 303 860	Fingeraksel
51	63 416 690	Gummifinger, indvendige
52	63 416 700	Gummifinger, udvendige
53	63 416 672	Gevindtap
54	63 416 661	Omløbermøtrik
55	63 414 370	Lejekonsol
56	00 901 204	Maskinbolt 3/8" WG x 30 mm
57	00 500 952	Kugleleje SY - 30 mm
58	00 901 303	Maskinbolt 1/2" WG x 35 mm
59	00 930 008	Møtrik 1/2" WG
60	00 930 257	Fjederskive 1/2"
61	00 501 801	Smørenippel H1 - M6 x 1
62	63 417 140	Kileremskive I-B
63	00 931 367	Pasfeder A - 8 x 7 x 45 mm
64	63 414 802	Transmissionsaksel
65	00 931 205	Drivkile B - 8 x 7 x 35 mm
66	63 415 990	Drivskive for variator
67	00 507 300	Variatorrem - Reflex - Vari - 24H - 0850/3D
68	00 901 254	Maskinbolt 7/16" WG x 35 mm
69	00 930 256	Fjederskive 7/16"
70	00 500 902	Kugleleje FY - 30 mm
71	00 931 364	Pasfeder A - 8 x 7 x 30 mm
72	63 404 592	Udgangsaksel
73	00 931 368	Pasfeder A - 8 x 7 x 50 mm
74	63 408 130	Muffekobling
75	00 905 448	Unbrakoskrue 3/8" x 1/2" WSP
76	63 411 420	Beskyttelsesrør $\phi$ 40 x 1,5

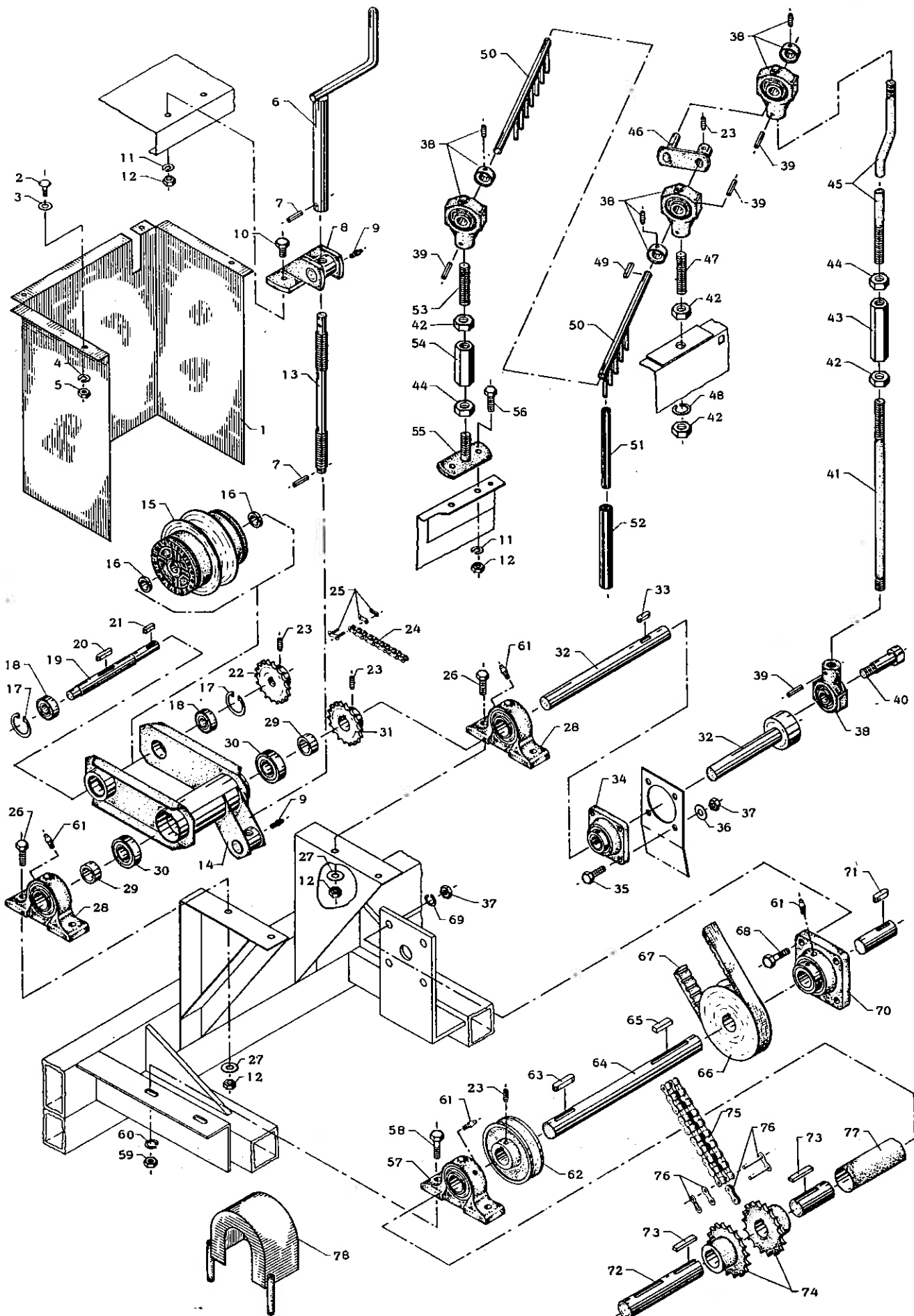



## KARTOFFEL- COMBINER

# STENSORTERER FINGERAKSEL VARIATOR

MODEL 1971-74

Pos. nummer	Bestillingsnummer	Benævnelse
1	63 304 660	Skærm for variator
2	00 924 701	Elevatorbolt 1/4" WG x 15 mm
3	00 930 204	Spændeskive 5/16"
4	00 930 253	Fjederskive 1/4"
5	00 930 704	Møtrik 1/4" WG
6	63 414 780	Håndtag for variatorspindel
7	00 911 416	Rørspændstift $\phi 6$ x 25 mm
8	63 416 610	Spindelmøtrik
9	00 501 853	Smørenippel 8 mm - H1A
10	00 901 203	Maskinbolt 3/8" WG x 25 mm
11	00 930 255	Fjederskive 3/8"
12	00 930 006	Møtrik 3/8" WG
13	63 414 770	Spindel
14	63 203 080	Variatorkonsol
15	00 510 000	Variator
16	63 414 732	Afstandsring
17	00 932 240	Seeger-ring 40 l
18	00 500 796	Kugleleje 6203 - 2 RS
19	63 414 710	Variatoraksel
20	00 931 344	Pasfeder A - 6 x 6 x 30 mm
21	00 931 341	Pasfeder A - 6 x 6 x 20 mm
22	63 414 744	Kædehjul, 18 tænder
23	00 905 447	Unbrakoskrue 3/8" x 7/16" WSP
24	00 503 511	Rullekæde 1/2" simplex - 44 led, komplet
25	00 503 500	Samleled lige 1/2"
26	00 901 204	Maskinbolt 3/8" WG x 30 mm
27	00 930 205	Spændeskive 3/8"
28	00 500 951	Kugleleje SY - 25 mm
29	63 414 733	Afstandsring
30	00 500 798	Kugleleje 6205 - 2 RS
31	63 414 745	Kædehjul, 18 tænder
32	63 414 820	Ekcentrikaksel
33	00 931 361	Pasfeder A - 8 x 7 x 20 mm
34	00 500 901	Kugleleje FY - 25 mm
35	00 901 253	Maskinbolt 7/16" WG x 30 mm
36	00 930 206	Spændeskive 7/16"
37	00 930 007	Møtrik 7/16" WG
38	00 501 210	Kugleleje RHE - 20
39	00 911 368	Rørspændstift $\phi 5$ x 30 mm
40	63 414 830	Ekcentriktap
41	63 416 681	Plejlstang, nederste
42	00 930 612	Møtrik M16
43	63 416 662	Omløbermøtrik
44	00 930 632	Møtrik M16 - venstre gevind
45	63 416 682	Plejlstang, øverste
46	63 414 360	Arm for fingeraksel

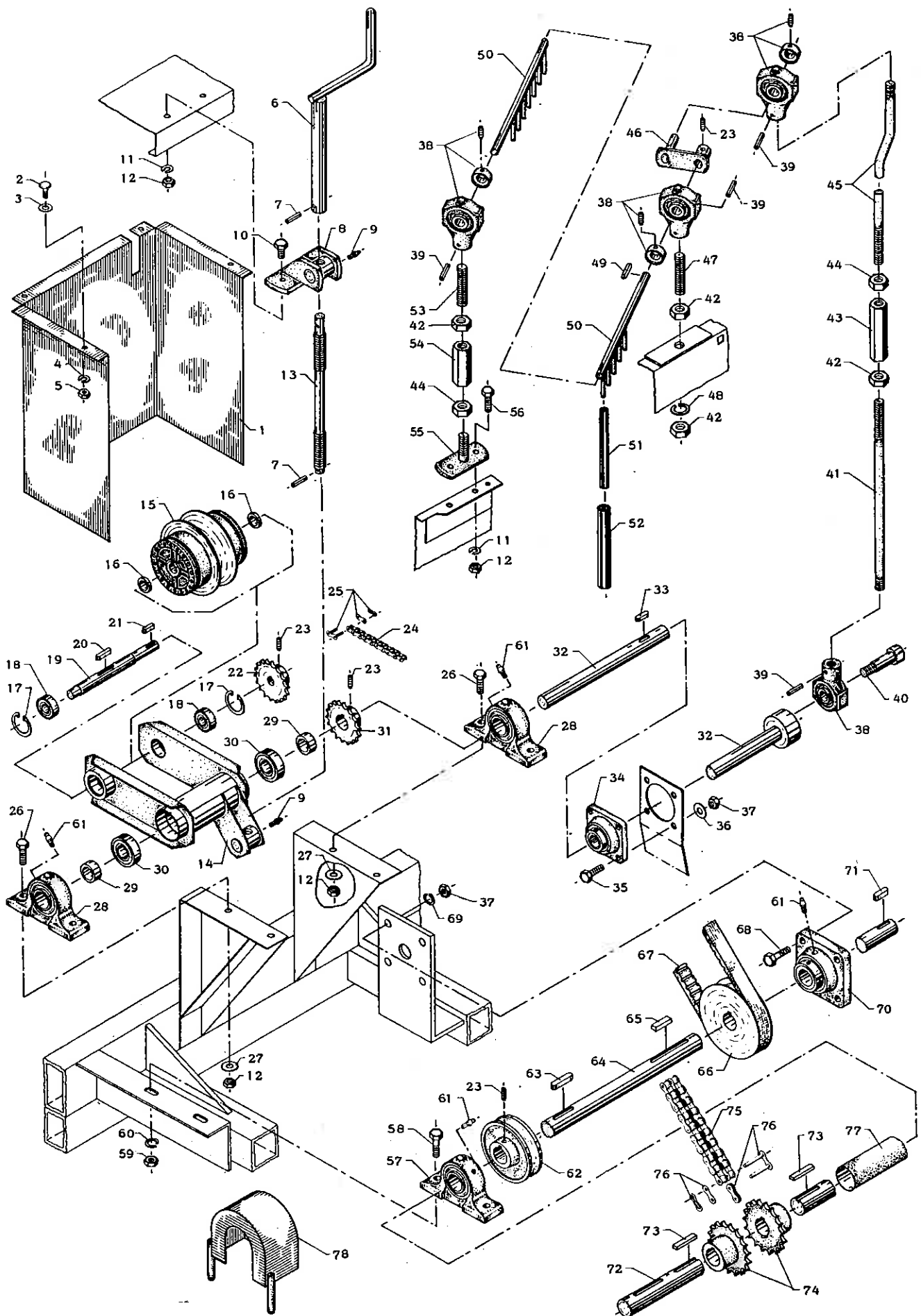



## KARTOFFEL- COMBINER

## STENSORTERER

## FINGERAKSEL VARIATOR

MODEL 1971-74

Pos. nummer	Bestillings- nummer	Benævnelse
47	63 416 671	Gevindtap
48	00 930 259	Fjederskive 5/8"
49	00 931 342	Pasfeder A - 6 x 6 x 25 mm
50	63 303 860	Fingeraksel
51	63 416 690	Gummifinger, indvendige
52	63 416 700	Gummifinger, udvendige
53	63 416 672	Gevindtap
54	63 416 661	Omløbermøtrik
55	63 414 370	Lejekonsol
56	00 901 204	Maskinbolt 3/8" WG x 30 mm
57	00 500 952	Kugteleje SY - 30 mm
58	00 901 303	Maskinbolt 1/2" WG x 35 mm
59	00 930 008	Møtrik 1/2" WG
60	00 930 257	Fjederskive 1/2"
61	00 501 801	Smørenippel H1 - M6 x 1
62	63 417 140	Kileremskive I-B
63	00 931 367	Pasfeder A - 8 x 7 x 45 mm
64	63 418 062	Transmissionsaksel
65	00 931 205	Drivkile B - 8 x 7 x 35 mm
66	63 415 990	Drivskive for variator
67	00 507 300	Variatorrem - Roflex - Vari - 24 H - 0850/3D
68	00 901 254	Maskinbolt 7/16" WG x 35 mm
69	00 930 256	Fjederskive 7/16"
70	00 500 902	Kugteleje FY - 30 mm
71	00 931 364	Pasfeder A - 8 x 7 x 30 mm
72	63 418 070	Udgangsaksel
73	00 931 206	Drivkile B - 8 x 7 x 40 mm
74	63 418 080	Kædehjul, 14 tænder
75	00 503 296	Rullekæde 3/4" - Duplex - 14 led, komplet
76	00 503 241	Samfeted, lige 3/4"
77	63 418 050	Beskyttelsesrør ø 40 x 1,5
78	63 305 140	Skærm for kædekobling

# INDHOLDSFORTEGNELSE

UKRUDTSKILLER - TALLERKENSKÆR .....		1. c
TRYKRULLE - SKÆROPHÆNG .....	model 1970-72	2. b
TRYKRULLE - SKÆROPHÆNG .....	model 1973-74	2. c
FORRESTE KÆDERULLE FOR BUNDKÆDE .....		3. b
CYLINDER FOR SKÆRLØFT .....		3. b
INDSTILLELIG BÆRERULLE OG RYSTEHJUL .....		4. c
INDSTILLELIG BÆRERULLE, BAGESTE .....		5. b
DRIVAKSEL FOR BUNDKÆDE .....		6. c
TROMLE FOR BUNDKÆDE .....		7. c
BREMSEKLAP FOR BUNDKÆDE .....		7. c
TOPELEVATOR I .....		8. d
TOPELEVATOR II .....		9. d
TRÆKBOM MED SIDESTYR - STØTTEBEN .....		10. b
TRANSPORTHJUL - HJULSKÆRME .....		11. b
PARISERHJUL I .....		12. b
PARISERHJUL II .....		13. b
RENSEELEVATOR .....		14. a
TRÆK FOR RENSEELEVATOR .....		15. b
BAGESTE SIDE FOR SORTERBORD .....		15. b
SORTERBORD I .....	model 1970-72	16. b
SORTERBORD I .....	model 1973-74	16. c
SORTERBORD II .....		17. b
TANKELEVATOR I .....		18. b
TANKELEVATOR II .....	model 1970-72	19. b
TANKELEVATOR II .....	model 1973-74	19. c
STENKASSE .....		20. b
TRANSMISSION I .....	model 1970	21. a
TRANSMISSION I .....	model 1971-74	21. b
TRANSMISSION II .....	model 1970	22. a
TRANSMISSION II .....	model 1971-74	22. b
HYDRAULISK UDSTYR FOR TANK .....		23. a
TANKCYLINDER I .....		24. a
TANKCYLINDER II .....		25. a
HYDRAULISK UDSTYR FOR ELEVATOR OG SKÆRLØFT .....		26. a
TREGANGSVENTIL .....		27. a
TRINBRÆDDER, HØJRE .....		28. b
TRINBRÆDDER, VENSTRE .....		29. b
SKÆRME .....		30. b
SKÆRME .....		31. b

## MASKINER MED STENSORTERER

BRUGSANVISNING .....		32. a
TRÆK FOR RENSEELEVATOR .....		33. b
RENSEELEVATOR .....		34. a
SORTERBORD I .....	model 1970	35. a
SORTERBORD I .....	model 1971-74	35. b
SORTERBORD II .....		36. b
SORTERBORD III .....	model 1970	37. b
SORTERBORD III .....	model 1971-74	37. c
SORTERBORD IV .....		38. b
FINGERAKSEL - VARIATOR .....	model 1970	39. b
FINGERAKSEL - VARIATOR .....	model 1971-74	39. c